



** ชำระค่าทัวร์ในนาม บริษัท นิดน้อย ทราเวล จำกัดเท่านั้น **

ทัวร์โค้ด NIDN241566

AMAZING GREECE

ทัวร์กรีซ 8วัน5คืน
พร้อมบินภายใน 1 เที่ยวบิน



สัมผัสดินแดนในฝัน
แหล่งอารยธรรมกรีก เมืองสวयीโรแมนติก
✓เอเธนส์ ✓อราคওয়া ✓เดลฟี
✓กาลิมนาทัก ✓เมทีโอรา ✓มิโคนอส ✓ซานโตรินี
โปรแกรมขายดี ++++เที่ยวครบทุกไฮไลต์
พักโรงแรม 4 ดาว-อาหารดี

พิเศษ!!
นอนมิโคนอส 1 คืน
นอนซานโตรินี 1 คืน

เดินทาง มิ.ย-พ.ย. 69

**ราคาพิเศษ
126,996.-**

** ชำระค่าทัวร์ในนาม บริษัท นิดน้อย ทราเวล จำกัดเท่านั้น **



**** ชำระค่าทัวร์ในนาม บริษัท นิดน้อย ทราเวล จำกัดเท่านั้น ****

AMAZING GREECE

ทัวร์กรีซ 8วัน5คืน

โดยสายการบิน TURKISH AIRLINES

สัมผัสดินแดนในฝัน แหล่งอารยธรรมกรีก เมืองสวยโรแมนติก ต้องไปสักครั้ง
เอเธนส์-อราคอฟ่า-เดลฟี-กาลัมบัก้า-เมทีโอรา-มิโคนอส-ซานโตรินี่

โปรแกรมขายดี ++++เที่ยวครบทุกไฮไลต์

พักโรงแรม 4 ดาว-อาหารดี-บินภายใน 1 เที่ยวบิน

*พิเศษ นอนมิโคนอส 1 คืน+นอนซานโตรินี่ 1 คืน *

เดินทาง มิ.ย-พ.ย. 69

ราคา 126,996 บาท

AMAZING GREECE

ทัวร์กรีซ 8วัน5คืน บินภายใน 1 เที่ยวบิน

เอเธนส์-อราคอฟ่า-เดลฟี-กาลัมบัก้า-เมทีโอรา- มิโคนอส-ซานโตรินี่

DAY1 ท่าอากาศยานนานาชาติสุวรรณภูมิ

19.00 น. พร้อมกัน ณ อาคารผู้โดยสารขาออกระหว่างประเทศ
เคาน์เตอร์เช็คอินสายการบิน Turkish Airlines
22.55 น. ออกเดินทางสู่กรุงอิสตันบูล ประเทศตุรกี
เที่ยวบิน TK69

DAY2 อิสตันบูล-กรุงเอเธนส์-อราคอฟ่า-เดลฟี-วิหารเทพอพอลโล-กาลัมบัก้า

05.10 น. เดินทางถึงสนามบินอิสตันบูล และเปลี่ยนเครื่อง
07.30 น. ออกเดินทางสู่กรุงเอเธนส์ เที่ยวบิน TK1843
08.55 น. เดินทางถึงสนามบินกรุงเอเธนส์ ประเทศกรีซ



เมืองอราคอฟ่า

** พักที่ Divani Meteora Hotel 4* หรือเทียบเท่า **



วิหารเทพอพอลโล

DAY3 เมทีโอรา-สำนักสงฆ์แห่งเมทีโอรา-ลาเมีย-กรุงเอเธนส์



สำนักสงฆ์แห่งเมทีโอรา

** พักที่ The Stanley Hotel 4* หรือเทียบเท่า **



กรุงเอเธนส์

DAY4 กรุงเอเธนส์-วิหารพาร์เธนอน-วิหารเทพแห่งซัยซน-ย่านเมืองเก่าพลักก้า-Outlet



วิหารพาร์เธนอน

** พักที่ The Stanley Hotel 4* หรือเทียบเท่า **



DAY5 เกาะมิโคนอส



เกาะมิโคนอส

** พักที่ Camarades Hotel 4* หรือเทียบเท่า **

DAY6 เกาะซานโตรินี่



เกาะซานโตรินี่

** พักที่ Aelia Suites Karterados Hotel 4* หรือเทียบเท่า **

DAY7 ฟีรา-เอเธนส์-อิสตันบูล



Fira Town

xx.xx-xx.xx น. ออกเดินทางสู่กรุงเอเธนส์ เที่ยวบิน ...
21.05 น. ออกเดินทางสู่สนามบินอิสตันบูล
เที่ยวบิน TK1846

22.35 น. เดินทางถึงสนามบินอิสตันบูล
และเปลี่ยนเครื่อง

DAY8 กรุงเทพฯ

01.45 น. ออกเดินทางสู่กรุงเทพฯ เที่ยวบิน TK68
15.20 น. เดินทางถึงสนามบินสุวรรณภูมิ กรุงเทพฯ
โดยสวัสดิภาพ พร้อมความประทับใจ

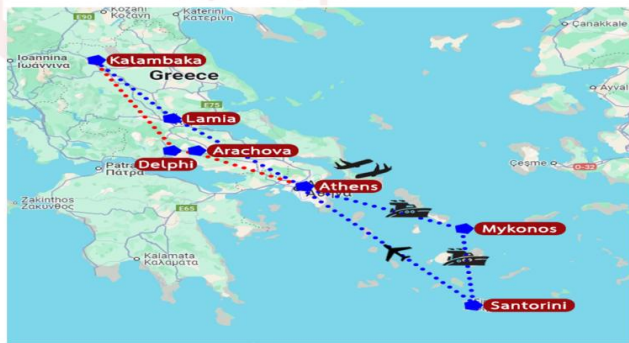

****หมายเหตุ รายการอาจมีการเปลี่ยนแปลงได้ ทั้งนี้โดยคำนึงถึงผลประโยชน์ของลูกค้าเป็นหลัก****

**** ชำระค่าทัวร์ในนาม บริษัท นิดน้อย ทราเวล จำกัดเท่านั้น ****



**** ชำระค่าทัวร์ในนาม บริษัท นิดน้อย ทราเวล จำกัดเท่านั้น ****

วันแรก **กรุงเทพ-อิสตันบูล**
19.00 น. พร้อมกัน ณ เคาน์เตอร์เช็คอินสายการบินเตอร์กิชแอร์ไลน์ อาคารผู้โดยสารขาออก ระหว่างประเทศ สนามบินสุวรรณภูมิ โดยมีเจ้าหน้าที่ของบริษัทฯ คอยต้อนรับและอำนวยความสะดวกด้านสัมภาระและเอกสารการเดินทางทำผ่านขั้นตอนการตรวจคนออกนอกประเทศ
22.45 น. ออกเดินทางสู่นครอิสตันบูล ประเทศตุรกี เที่ยวบินที่ TK 69 (ใช้เวลาบินประมาณ 10.25 ชั่วโมง) เพลิดเพลินกับภาพยนตร์หลากหลายกับจอทีวีส่วนตัวทุกที่นั่ง และสายการบินฯ มีบริการอาหารค่ำและอาหารเช้าระหว่างเที่ยวบินสู่นครอิสตันบูล ประเทศตุรกี

วันที่สอง **อิสตันบูล-กรุงเอเธนส์-เมืองอรากอว่า-เมืองเดลฟี-วิหารเทพอพอลโล-น้ำพุคาสตาเลีย-เมืองกาลิมบาก้า**

05.15 น. เดินทางถึงกรุงอิสตันบูล ประเทศตุรกี แวะเปลี่ยนเครื่อง
07.25 น. ออกเดินทางสู่กรุงเอเธนส์ โดยสายการบินเตอร์กิชแอร์ไลน์ เที่ยวบินที่ TK 1843
08.55 น. ถึงสนามบินนานาชาติกรุงเอเธนส์ ประเทศกรีซ หลังผ่านพิธีการตรวจคนเข้าเมือง

นำท่านเดินทางสู่กรุงเอเธนส์ (Athens) ดินแดนแห่งตำนานระหว่างเทพเจ้ากับมนุษย์นำท่านสู่เมืองอรากอว่า (Arachova) เมืองเก่าแก่ที่ตั้งอยู่บริเวณ เทือกเขาพาร์นาซอส Parnassus เป็นเมืองตากอากาศและแหล่งสกีรีสอร์ทที่นิยมของชาวเอเธนส์ในฤดูหนาว อีกทั้งยังเป็นแหล่งผลิตสินค้าหัตถกรรมพื้นบ้านราคาแพงอีกด้วย ให้ท่านได้เดินชมบรรยากาศบ้านเรือนสไตล์น่ารัก ๆ แล้วเก็บภาพเป็นที่ระลึกได้ตามอัธยาศัย นำท่านสู่เมืองเดลฟี (Delphi) ซึ่งเป็นนครศักดิ์สิทธิ์ที่สำคัญ และมีชื่อเสียงมากที่สุดแห่งหนึ่งของกรีกโบราณ ระหว่างศตวรรษที่ 4-7 ก่อนคริสตกาล เมืองเดลฟี ในอดีตเคยได้รับการขนานนามว่าเป็นศูนย์กลางโลก หรือสะดือของโลก Navel of the Earth

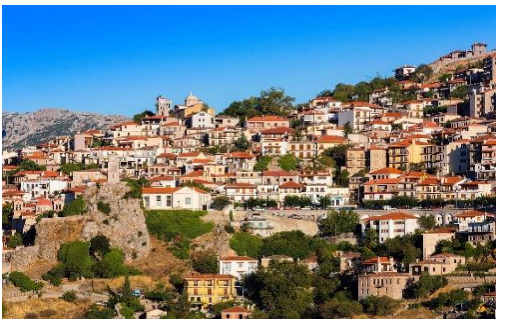

ปัจจุบันได้รับการขึ้นทะเบียนเป็นมรดกโลกโดยองค์การยูเนสโก ซึ่งตามตำนานของกรีกโบราณกล่าวไว้ว่า เซอซผู้สร้างเมืองนี้ต้องการหาจุดศูนย์กลางของโลก ได้ส่งนกอินทรี 2 ตัว ทำการสำรวจตามความต้องการ นกได้บินวนอยู่บริเวณ เทือกเขาพาร์นาซอส เมืองเดลฟี จึงถูกสร้างขึ้น ปัจจุบันเป็นแหล่งเพาะปลูกมะกอก ซึ่งว่ากันว่ามี

**** ชำระค่าทัวร์ในนาม บริษัท นิดน้อย ทราเวล จำกัดเท่านั้น ****



**** ชำระค่าทัวร์ในนาม บริษัท นิดน้อย ทราเวล จำกัดเท่านั้น ****

มากกว่า 400,000 ต้น ปลูกเรียงรายตามไหล่เขา เหมือนพรมผืนใหญ่จนได้รับการขนานนามอีกอย่างหนึ่งว่าเป็น The of Olives เมืองเดลฟีเป็นจุดศูนย์กลางของยุคคลาสสิก ซึ่งผู้คนนับหมื่นนับพันจากรัฐอื่น ๆ ต่างเดินทางมาเพื่อขอเทพพยากรณ์จาก อพอลโล เพราะเป็นคำพยากรณ์ที่ทรงอิทธิพลและผู้คนเลื่อมใสที่สุดในสมัยกรีกเมืองนี้ในอดีตเป็นที่รู้จักกันว่าเป็นที่ตั้งของวิหารเทพอพอลโล (Temple of Apollo) ซึ่งเป็นสุริยะเทพตามความเชื่อของชาวกรีกโบราณ ปัจจุบัน วิหารแห่งเทพอพอลโล ซึ่งเป็นวิหารของเทพอะธีนา วิหารแห่งเทพอพอลโลตั้งอยู่บนไหล่เขา อยู่ต่ำกว่าโรงละครกลางแจ้งลงไปหนึ่งชั้น ในรูปจะเห็นเพียงแค่ฐานรูปสี่เหลี่ยมและมีเสา 4-5 ต้น ทางด้านซ้าย ในอดีตวิหารแห่งนี้เป็นที่รู้จักกันเนื่องจากมีนักบวชหญิงที่เป็นเหมือนร่างทรงของเทพอพอลโล ให้คำพยากรณ์ ตั้งแต่เรื่องส่วนตัวยันเรื่องการบ้านการเมือง ใครจะส่งทหารไปรบที่ไหนก็ต้องมาปรึกษา คำพยากรณ์ของเทพอพอลโลที่วิหารแห่งเมืองเดลฟีแห่งนี้ ถัดจากวิหารหารชั้นมาจะเห็นโรงละครกลางแจ้งรูปครึ่งวงกลม Mar Maria Precinct มองเห็นวิวทิวทัศน์เบื้องล่างสวยงามสูงขึ้นไปอีกชั้นจากโรงละครจะเป็นสนามกีฬารูปรางคล้าย ๆ กับสนามกีฬาโอลิมปิกในกระถุกก่อนสมัยโบราณไว้แข่งขันกีฬาไพเธียน Pythian Games ซึ่งจัดเป็นประจำทุก 4 ปี เช่นเดียวกับกีฬาโอลิมปิกแต่อยู่คนละเมืองกัน ชมน้ำพุคาสตาเลีย (Kastelli) ที่มีน้ำมาจากแหล่งน้ำพุร้อน มีอายุเก่าแก่กว่า 3,000 ปี

กลางวัน

บริการอาหารกลางวัน ณ ภัตตาคารอาหารท้องถิ่น

นำท่านเดินทางสู่เมืองกาลัมบาค้า (Kalambaka) เป็นเมืองเล็ก ๆ แต่ทันสมัยซึ่งตั้งอยู่ใกล้กับ เมืองเมทีโอรา Meteora นครแห่งอารามลอยฟ้าที่มีชื่อเสียงไปทั่วโลก อยู่ในเขตจังหวัดทริคาลา Trikala ของประเทศกรีซ เป็นเมืองที่มีชื่อเสียงเก่าแก่มาตั้งแต่สมัยศตวรรษที่ 10 และถือว่าเป็นจุดหมายปลายทางของจาริกแสวงบุญมานานแล้ว ภายในเมืองมีศูนย์บริการนักท่องเที่ยว โรงแรมที่พัก ไร่คอยบริการนักท่องเที่ยวเดินทางมาเยือน

ค่ำ

บริการอาหารค่ำ ณ ห้องอาหารของโรงแรม

นำท่านเข้าสู่ที่พัก Kalambaka : Divani Meteora Hotel 4* หรือเทียบเท่า

วันที่สาม

เมทีโอรา-สำนักสงฆ์แห่งเมทีโอรา-เมืองลาเมีย-กรุงเอเธนส์

เช้า

บริการอาหารเช้า ณ ห้องอาหารของโรงแรม



นำท่านสู่เมืองเมทีโอรา (Meteora) เมทีโอราเป็นที่ตั้ง ของสำนักสงฆ์ลอยฟ้าอย่างน่าอัศจรรย์ พระในศาสนาคริสต์นิกายกรีก ออร์ทอดอกซ์ ได้สร้างสำนักสงฆ์ ไว้หลายแห่งบนยอดเขาหินทรายที่สูงชันจากพื้นราบ

**** ชำระค่าทัวร์ในนาม บริษัท นิดน้อย ทราเวล จำกัดเท่านั้น ****





**** ชำระค่าทัวร์ในนาม บริษัท นิดน้อย ทราเวล จำกัดเท่านั้น ****

คุณแล้วชวนให้เกิดความสงสัยว่าขึ้นไปสร้างอาคารบนยอดเขาสูงได้อย่างไร ยิ่งกว่านั้น พระสงฆ์ที่อยู่ข้างบนหาอาหารและน้ำได้อย่างไร แล้วทำไมถึงต้องไปสร้างอยู่บนนั้น ต้องการปลีกวิเวกหรือต้องการเข้าถึง พระเจ้าให้ใกล้ที่สุดจริง ๆ แล้ว พระสงฆ์เหล่านี้หนี การคุกคามของพวกเติร์กที่นับถือศาสนาอิสลาม และกำลังแผ่ขยายอิทธิพลมายัง คาบสมุทรกรีซ และพบว่าแก่งหินทรายสูงชันเหล่านี้เป็นสถานที่ที่เหมาะสมในการตั้งสำนัก สงฆ์เพื่อสืบทอดศาสนาต่อไปราว 800-900 ปีก่อน เมื่อเริ่มสร้างมีสำนักสงฆ์ทั้งหมด 20 แห่งด้วยกัน แต่ปัจจุบันเหลือที่เปิดทำการจริงอยู่เพียง 6 แห่งเท่านั้น นำท่านชมสำนักสงฆ์ แห่งเมทีโอรา (Monasteries of Meteora) สำนักสงฆ์แห่งเมทีโอรา ในสมัยก่อนการขึ้น ไปยังสำนักสงฆ์เหล่านี้ทำได้ยากลำบากมาก ต้องใช้เชือกหรือตาข่ายเพื่อใช้ในการปีนป่าย การส่งข้าวของเครื่องใช้และอาหารจะผ่านทางเชือกและตะกร้าเท่านั้น เพิ่งจะมีการสร้าง บันได้ขึ้น และสะพานเชื่อมเมื่อไม่ถึงร้อยกว่าปีมานี้เอง หมู่สำนักสงฆ์เหล่านี้ได้รับการขึ้น ทะเบียนเป็นมรดกโลก โดยองค์การยูเนสโก ในปี พ.ศ. 2531 เนื่องจากการผสมผสาน อย่างกลมกลืนระหว่างศิลปะแบบไบแซนไทน์เข้ากับสภาพแวดล้อมที่งดงามทางธรรมชาติ บริการอาหารกลางวัน ณ ภัตตาคารอาหารท้องถิ่น

กลางวัน

นำท่านเดินทางสู่เมืองลามิยา (Lamia) (ระยะทาง 141 กิโลเมตร ใช้เวลาเดินทางประมาณ 2 ชั่วโมง) เมืองที่ถูกขนานนามว่าเป็นใจกลางของประเทศกรีซ เมืองที่ในอดีตเป็นสมรภูมิรบอันยิ่งใหญ่และนับครั้งไม่ถ้วน นับตั้งแต่สมัย 480 ปีก่อนคริสตศักราช จนถึงยุคกลาง ยังคงเคยเป็นสถานที่ตั้งของของกองทัพเปอร์เซีย ครั้งเข้ามาบุกรุกรานในดินแดนอารยธรรมกรีกโบราณ จากนั้นเดินทางสู่กรุงเอเธนส์ (ระยะทาง 241 กิโลเมตร ใช้เวลาเดินทาง ประมาณ 2 ชั่วโมง 30 นาที) เมืองหลวงของประเทศกรีซ ใช้ชื่อตามเทพเจ้าแห่งความรู้ และปัญญา เป็นเมืองโบราณที่มีประวัติมายาวนานตั้งแต่ 1,000 ปีก่อนคริสตกาล



คำ บริการอาหารค่ำ ณ ภัตตาคารอาหารจีน

นำท่านเข้าสู่ที่พัก Athens : The Stanley Hotel 4* หรือเทียบเท่า

**** ชำระค่าทัวร์ในนาม บริษัท นิดน้อย ทราเวล จำกัดเท่านั้น ****





**** ชำระค่าทัวร์ในนาม บริษัท นิดน้อย ทราเวล จำกัดเท่านั้น ****

วันที่สี่
เช้า

กรุงเอเธนส์-วิหารพาร์เธนอน-วิหารเทพีแห่งชัยชนะ-ย่านเมืองเก่าพลาซ่า-Outlet

บริการอาหารเช้า ณ ห้องอาหารของโรงแรม
นำท่านชมความสวยงามของกรุงเอเธนส์
(Athens) ดินแดนแห่งตำนานระหว่างเทพ
เจ้ากับมนุษย์ เป็นที่ก่อเกิดนักปราชญ์ราช
บัณฑิตผู้ยิ่งใหญ่ของโลก อีกทั้งยังเป็นแหล่ง
อารยธรรมโบราณที่เป็นรากฐานของ
ศิลปวัฒนธรรมของโลก ผ่านชมสนามกีฬา
โอลิมปิก สปิโรส หลุยส์ (Spiros Louis
Olympic Stadium) สถานที่ใช้จัดการแข่งขันกีฬาโอลิมปิกฤดูร้อนปี 2004 ชื่อสนามตั้ง
ตามชื่อของ สปิโรส หลุยส์ นักกรีฑาชาวกรีซที่ได้เหรียญทองจากการวิ่งมาราธอน
จากโอลิมปิก ปี 1896 ที่จัดแข่งขันในกรุงเอเธนส์เช่นกันผ่านชมอโคร่าโรงละครแห่ง ตีโอนี
ซอส เนินเขาพิโลปโปส ไอเดียนแห่งเฮโรเดส อัฒจันทร์ พระบรมมหาราชวัง ประตูลิซัยเอเด
เรียน มหาวิหารและโบสถ์เซ็นต์เอเฟลา



นำท่านชมวิหารพาร์เธนอน (Parthenon) อัน
ยิ่งใหญ่ ซึ่งตั้งอยู่บนเนินเขาอะโครโพลิส
(Acropolis) ใจกลางเมือง วิหารพาร์เธนอน เป็น
วิหารในแบบด อริก มีความยิ่งใหญ่มาวิหารนี้
สร้างขึ้นอย่างงดงามโดยคำนึงถึงทัศนียภาพของ
ผู้ชมที่มองจากภายนอกเป็นหลักจริงๆแล้วเดิม
วิหารนี้ประดับประดาไปด้วยภาพแกะสลักปูนสูง
นูนต่ำ ภายหลังที่กรีซถูกปกครองภายใต้จักรวรรดิออตโตมันของพวกเติร์ก ได้มีทูตชาว
อังกฤษใช้อิทธิพลนำภาพแกะสลักทั้งหลายกลับอังกฤษ และต่อมาขายต่อให้กับ
พิพิธภัณฑ์อังกฤษ ในกรุงลอนดอน ปัจจุบันมีต้นมะกอกอยู่ ณ ตำแหน่งที่เชื่อว่าอะธีน่า
ปลูกต้นนี้ไว้เป็นครั้งแรก และมีจุดที่เชื่อว่าโพไซดอนเอาตรีศูลกระแทกพื้นด้วยอีกแห่งหนึ่ง
ที่น่าสนใจและงดงามดึงดูดใจมากคือวิหารของเทพีอะธีน่าและเทพโพไซดอน ที่เอามา
รวมกัน เรียกว่า Erechteion มีรูปปั้นเทพี คาร์ยาทิดีส Caryatids แต่งกายยาวแบบชุด
โทนิคแทนเสาหินบริเวณข้างๆนี้จะมีต้นมะกอกหนึ่งต้นเขาเล่าว่าเป็นที่เดิมที่พระนางเอธีน่า
ประทานต้นมะกอกแก่ชาวเมืองนี้จึงมีการปลูกต่อมาจนกระทั่งทุกวันนี้ บนเนินเขา อะโคร
โพลิส มุมล่างซ้าย คือ โรงละคร Theatre of Dionysos เรียกว่า วิหารเทพีแห่งชัยชนะ
(Temple of Athena Nike)



กลางวัน

บริการอาหารกลางวัน ณ ภัตตาคารอาหารท้องถิ่น

**** ชำระค่าทัวร์ในนาม บริษัท นิดน้อย ทราเวล จำกัดเท่านั้น ****



**** ชำระค่าทัวร์ในนาม บริษัท นิดน้อย ทราเวล จำกัดเท่านั้น ****

นำท่านสู่ย่านเมืองเก่าพลาทีก้า (Plaka) ย่านเก่าแก่ซึ่งตั้งอยู่เชิงเขาอโครโพลิส อดีตเคยเป็นที่พบปะของเหล่าบุบผาชน และนักคิดของกรีซในอดีต ปัจจุบันได้เป็นที่ตั้งของเหล่าพิพิธภัณฑ์ทางประวัติศาสตร์ และอาร์ตแกลลอรี่มากมาย ถนนชอกชอยของย่านนี้มีขนาดเล็ก ปูด้วยหินก้อนคล้ายเล็กใหญ่สลับกันไปคล้ายยุคในอดีตกาล บรรยากาศโดยรอบของย่านพลาทีก้าจะทำให้ท่านมีความรู้สึกย้อนระลึกภายในอดีตอิสระให้ท่านช้อปปิ้งตามอริยาศัย จากนั้นนำท่านสู่ McArthurGlen Athens Outlet อิสระให้ท่านช้อปปิ้งสินค้าหลากหลายแบรนด์ตามอริยาศัย

ค่ำ บริการอาหารค่ำ ณ ภัตตาคารอาหารจีน
นำท่านเข้าสู่ที่พัก Athens : The Stanley Hotel 4* หรือเทียบเท่า

วันที่ห้า เกาะมิโคนอส



- เช้า บริการอาหารเช้าแบบกล่องพร้อมเชคเอาท์ (Breakfast Box)
- XX.XX น. นำท่านเดินทางสู่ท่าเรือราฟีน่า เพื่อเดินทางสู่ เกาะมิโคนอส
- XX.XX น. ออกเดินทางสู่ เกาะมิโคนอส โดยเรือ ขนาดใหญ่ที่ให้ความเร็วสูงสะดวกสบายสู่เกาะมิโคนอสเกาะแห่งการพักผ่อน ที่ผู้คนนิยมมาเดินทางมาเพื่อพักตากอากาศ และพักผ่อนกันอย่างคึกคัก(ใช้เวลาเดินทางด้วยเรือ 3 ชม)
- XX.XX น. เดินทางถึง เกาะมิโคนอส นำท่านเดินทางสู่โรงแรมที่พัก ให้ท่านเพลิดเพลินกับการวิวทิวทัศน์ของทะเลอีเจียน
- 12.00 น. บริการอาหารกลางวัน ณ ภัตตาคารอาหารท้องถิ่น

***** เวลาเรือจะแจ้ง update อีกครั้ง*****

**** ชำระค่าทัวร์ในนาม บริษัท นิดน้อย ทราเวล จำกัดเท่านั้น ****





**** ชำระค่าทัวร์ในนาม บริษัท นิดน้อย ทราเวล จำกัดเท่านั้น ****

บ่าย

นำท่านชมเกาะมิโคนอส Mykonos เป็นประตูสู่เกาะอันศักดิ์สิทธิ์ของ Delos บ้านเกิดในตำนานของ Apollo และ Aphrodite แหล่งมรดกโลก Unesco และเป็นหนึ่งในแหล่งโบราณคดีที่สำคัญและได้รับการอนุรักษ์ในกรีซ นำท่านชมย่าน



Chora” หรือย่าน Old Town ที่มีความงดงามประกอบด้วยบ้านเรือนสีขาวทุกหลัง ตกกับโบสถ์และท้องฟ้า ระเบียบดอกไม้ที่รายรอบด้วยกลุ่มเรือ หลากสีสันอันเป็นภาพพื้นเมืองที่หาชมได้ยากชม “Little Venice” (Mikri Venetia) จุดที่ถูกถ่ายภาพมากที่สุด ริมทะเลเอจียน ที่มีบรรยากาศคล้ายคลึงกับนครเวนิส อิตาลี มหัศจรรย์กับ “Windmills” หรือกังหันกลางทะเลที่เรียกกันว่า “Kato Myloi” ในอดีตที่มีมากกว่า 20 อันปัจจุบันเหลือเพียง 7 อันเท่านั้น อิสระให้ท่านเก็บภาพประทับใจ และช้อปปิ้งเลือกซื้อของที่ระลึก หรือนั่งจิบกาแฟชมวิวเกาะมิโคนอสตามอัธยาศัย

ค่ำ

****อิสระอาหารค่ำ ตามอัธยาศัย**** นำท่านเดินทางกลับสู่โรงแรมที่พัก

นำท่านเข้าสู่ที่พัก Mykonos : Camarades Hotel 4* หรือเทียบเท่า

วันที่หก

เกาะมิโคนอส-เกาะซานโตรินี่-หมู่บ้าน Pyrgos-หมู่บ้าน Imerovigli-หมู่บ้านเอีย -ชมพระอาทิตย์ตกดินที่หมู่บ้านเอีย

เช้า

บริการอาหารเช้า ณ ห้องอาหารของโรงแรม

นำท่านสู่ท่าเรือ **** เวลาเรืออาจมีการเปลี่ยนแปลงจะแจ้งupdateอีกครั้ง****

XXXX น.

เดินทางสู่เกาะซานโตรินี่ด้วย SEATJET

XXXX น.

เดินทางถึง เกาะซานโตรินี่ (Santorini Island)

กลางวัน

บริการอาหารกลางวัน ณ ภัตตาคารอาหารท้องถิ่น

เกาะซานโตรินี่ เกาะที่ได้รับการยกย่องให้เป็นราชินีแห่งเมดิเตอร์เรเนียน เพราะโลกชื่นชมในทิวทัศน์ที่สวยงามแปลกตาของเกาะภูเขาไฟแห่งนี้ ตั้งอยู่ทางใต้สุดของ หมู่เกาะโคคลาดิส (Cyclades Island) ในแถบ ทะเลเอจียน (Aegean Sea) เกาะแห่งนี้มีขนาดเล็ก โดยมีความยาวเพียง 18 กิโลเมตร มีชื่อเสียงโด่งดังเป็นอันดับ 1 ในหมู่เกาะโคคลาดิส มีชาวกรีกอาศัยอยู่บนเกาะไม่ถึงสองหมื่นคน แต่เกาะเต็มไปด้วยความโรแมนติกด้วยกลุ่มบ้านเรือนทรงกระบอกสีขาวสะอาดตา มียอดโบสถ์ทรงโดมรายล้อมรอบด้วยสีฟ้าสด จากทุกทิศประตูหน้าต่าง งดงามดังภาพวาดในโปสการ์ดต่าง ๆ

**** ชำระค่าทัวร์ในนาม บริษัท นิดน้อย ทราเวล จำกัดเท่านั้น ****



**** ชำระค่าทัวร์ในนาม บริษัท นิดน้อย ทราเวล จำกัดเท่านั้น ****

นำท่านสู่หมู่บ้าน Pyrgos เป็นเมืองหลวงเก่าที่ตั้งอยู่บนจุดสูงสุดของเกาะ หมู่บ้านทองถิ่นดั้งเดิมที่คดเคี้ยวไปตามตรอกซอยที่ไหลตามธรรมชาติของพื้นที่และเป็นแหล่งผลิตไวน์ของเกาะซานโตรินี เป็นหมู่บ้านที่มีของน่ารักๆขายเต็มไปหมด



ถ้วยชามหลากสีสัน นำท่านชม Winery ไวน์เบอร์เก่าแก่ดำเนินธุรกิจโดยครอบครัว Venetsanos มา ตั้งแต่ปีค.ศ. 1947ถือเป็นอุตสาหกรรมไวน์แห่งแรกของเกาะ นำท่านเดินทางสู่หมู่บ้าน Imerovigli ขึ้นชื่อว่าเป็น Balcony To The Aegean เป็นหมู่บ้านเล็กๆ ที่มีทัศนียภาพอันงดงามของ Caldera และทะเลซึ่งตั้งอยู่บน Caldera อีกทั้งยังเป็นที่ตั้งของปราสาทยุคกลาง ปัจจุบันมีโรงแรม ร้านอาหารและร้านอาหารมากมายรวมทั้งคริสตจักรที่มีผนังสีสดใสสามารถมองเห็นทิวทัศน์ของทะเล อีสระให้ท่านเก็บภาพประทับใจ นำท่านสู่หมู่บ้านเอีย (Oia Village) ความงดงามของหมู่บ้านโดดเด่นสะดุดตาถึงขนาดที่ศิลปินหลายคนนำมาเป็นแบบวาดรูปกันเลยทีเดียว อีสระท่านเดินชมสิ่งที่เป็นเอกลักษณ์ของหมู่บ้านเอียนั้นก็คือ สถาปัตยกรรมสไตล์โคคลาติสอันโดดเด่น ที่มีรูปทรงเหมือนบ้านชาวกรีกสมัยเก่าในนิยายซึ่งเป็นเสน่ห์ดึงดูดนักท่องเที่ยวทั่วโลกต่างเดินทางไปสัมผัสกับความงดงามนี้ โดยเฉพาะการได้ออกไปเดินสำรวจตามตรอกซอกซอยเล็ก ๆ ชมความน่ารักน่าชังของตัวอาคารบ้านเรือน ร้านค้า และโบสถ์ ซึ่งทั้งหมดจะสร้างด้วยอิฐกาสีขาวโพลน ตัดกับท้องฟ้าสีคราม ดอกไม้นานาพันธุ์สีสันสวยงามช่างดูสดใสเหลือเกิน แถมยังตั้ง ลดหลั่นกันตามหน้าผาสูงชัน ยิ่งเพิ่มความน่ามองให้กับหมู่บ้านเอียยิ่งขึ้นไปอีก หลังจากเดินชมตามตรอกซอกซอยกันจนอ้อมหน้าสำราญ โปรแกรมที่ไม่ควรพลาดเด็ดขาดนั้นก็คือ สัมผัสบรรยากาศสุดแสนโรแมนติกของการชมพระอาทิตย์ตกดินที่หมู่บ้านเอีย เป็นจุดชมพระอาทิตย์ตกดินที่สวยงามที่สุดของเกาะ อีสระให้ชมภาพพระอาทิตย์สีแดง สาดแสงอ่อนอมส้มบริเวณปลายท้องฟ้าสีฟ้าครามมองไกลสุดสายตาช่างเป็นภาพงดงามเหนือคำบรรยายที่ธรรมชาติได้บรรจงสร้างไว้

คำ บริการอาหารค่ำ ภัตตาคารอาหารท้องถิ่น

นำท่านเข้าสู่ที่พัก Santorini : Aelia Suites Karterados Hotel 4*หรือเทียบเท่า

**** ชำระค่าทัวร์ในนาม บริษัท นิดน้อย ทราเวล จำกัดเท่านั้น ****





**** ชำระค่าทัวร์ในนาม บริษัท นิดน้อย ทราเวล จำกัดเท่านั้น ****

วันที่เจ็ด เมืองฟีรา-เอเธนส์-อิสตันบูล

เช้า บริการอาหารเช้า ณ ห้องอาหารของโรงแรม
นำท่านชมเมืองฟีรา (Fira Town) ชมความงามของสถาปัตยกรรมการก่อสร้าง ลานระเบียง และสีสันของอาคารบ้านเรือน ถนนเล็ก ๆ ที่เต็มไปด้วยร้านค้า ร้านอาหารต่าง ๆ ตั้งตระหง่านเรียงรายไปตามผาสูง ชมความสวยงามของบ้านที่ทาด้วยสีขาว และพ้าน้ำทะเล ชมย่านการค้าของเมืองฟีรา ให้ท่านได้พักผ่อนอย่างแท้จริงกับบรรยากาศของเกาะสวรรค์แห่งนี้ เลือกซื้อสินค้าพื้นเมืองและของที่ระลึกมากมาย

กลางวัน บริการอาหารกลางวัน ณ ภัตตาคารอาหารท้องถิ่น

00.00 น. นำท่านสู่สนามบินซานโตรินี

00.00 น. ออกเดินทางโดยสายการบิน XXX เที่ยวบินที่ XXX สู่กรุงเอเธนส์

22.00 น. เดินทางสู่กรุงอิสตันบูล ประเทศตุรกี โดยสายการบินเตอร์กิชแอร์ไลน์ เที่ยวบินที่ TK 1846

23.40 น. เดินทางถึงกรุงอิสตันบูล ประเทศตุรกี แวะเปลี่ยนเครื่อง



วันที่แปด อิสตันบูล-กรุงเทพฯ

01.40 น. เห็นฟ้ากลับสู่กรุงเทพฯ ประเทศไทย โดยสายการบินเตอร์กิชแอร์ไลน์ เที่ยวบินที่ TK 68

15.25 น. เดินทางถึงสนามบินสุวรรณภูมิ กรุงเทพฯ โดยสวัสดิภาพพร้อมความประทับใจ

*****หมายเหตุ รายการอาจมีการเปลี่ยนแปลงได้ ทั้งนี้โดยคำนึงถึงผลประโยชน์ของลูกค้าเป็นหลัก*****

กำหนดการเดินทาง / อัตราค่าบริการ : ผู้ใหญ่ พักห้องคู่ราคาต่อท่าน

กำหนดการเดินทาง 2569	ราคา/บาท
17-24 มิ.ย. 69	126,996.-
22-29 ก.ค. 69	126,996.-
05-12 ส.ค. 69	126,996.-
16-23 ก.ย. 69	126,996.-
21-28 ต.ค. 69	126,996.-
04-11 พ.ย. 69	126,996.-
พักเดี่ยวเพิ่มท่านละ	39,000.-

หมายเหตุ : ราคานี้เป็นราคาพิเศษสำหรับผู้เดินทาง 10 ท่านขึ้นไป

****เนื่องด้วยคิววีซ่ามีจำกัด กรุณาจองล่วงหน้า 4 เดือนก่อนเดินทาง****

**** ชำระค่าทัวร์ในนาม บริษัท นิดน้อย ทราเวล จำกัดเท่านั้น ****



**** ชำระค่าทัวร์ในนาม บริษัท นิดน้อย ทราเวล จำกัดเท่านั้น ****

อัตรานี้รวม

1. ตั๋วเครื่องบิน ไป – กลับ (ชั้น ECONOMY) สายการบินTURKISH AIRLINES และบินภายใน 1 เที่ยวบิน (ซานโตรินี่ –เอเธนส์)
2. ค่าที่พักระดับ 4 ดาว ตลอดการเดินทางตามที่ระบุ
3. ค่าอาหารตามที่ระบุในรายการทัวร์ พร้อมน้ำดื่มวันละ 1ขวดต่อท่าน/วัน
4. ค่าพาหนะในระหว่างนำเที่ยวทั้งหมดตามที่ระบุ (กฎหมายในยุโรปไม่อนุญาตให้คนจับรถจับเกิน 12 ชั่วโมง/วัน)
5. ค่าเข้าชมสถานที่ต่างๆ ที่ระบุ ในรายการทัวร์
6. หัวหน้าทัวร์ที่มีประสบการณ์และชำนาญเส้นทางบริการอำนวยความสะดวกตลอดการเดินทาง
7. ค่าประกันการเดินทาง WORLD WILD BASIC PLAN โดยคุ้มครองการสูญเสียชีวิต/อวัยวะจากอุบัติเหตุ สำหรับผู้เอาประกันภัยอายุมากกว่า 18 ปี น้อยกว่า 75 ปี ไม่เกิน 1,500,000 บาท และค่ารักษาพยาบาลในต่างประเทศไม่เกิน 2,000,000 บาท **** หากมีความประสงค์จะเพิ่มความคุ้มครองในกรณีสัมภาระในการเดินทางสูญหายตลอดจนความล่าช้าของสัมภาระและเที่ยวบินกรุณาสอบถามทางบริษัทฯ ****

อัตรานี้ไม่รวม

1. ค่าทิป หัวหน้าทัวร์ โกดท้องถิ่น คนขับรถ ท่าน 120 ยูโร /ท่าน ชำระพร้อมค่าทัวร์งวดสุดท้าย
2. ค่าแปลเอกสารส่วนตัวตามที่สถานทูตกรีซเรียกให้แสดง
3. ค่าภาษีหัก ณ ที่จ่าย 3 % และภาษีมูลค่าเพิ่ม 7 % กรณีออกใบกำกับภาษี
4. ค่าธรรมเนียมหนังสือเดินทางและค่าใช้จ่ายเดินทางเดินทางไป-กลับเพื่อยื่นวีซ่าสถานทูตแต่ละแห่ง
5. ค่าใช้จ่ายส่วนตัว เช่น อาหารและเครื่องดื่มที่สั่งพิเศษ / ค่าชกกรีด / ค่าโทรศัพท์ เป็นต้น
6. ค่าพนักงานยกกระเป๋า ใบละ2ยูโร/ใบ/ครั้ง
7. ค่าธรรมเนียมเชงกันวีซ่า

เงื่อนไขการจองทัวร์

จองทัวร์และชำระเงิน

กรุณาจองทัวร์และชำระเงินมัดจำล่วงหน้า 80,000 บาทต่อท่าน ภายใน 3 วันนับจากวันที่จอง ซึ่งเงินมัดจำดังกล่าวจะเป็นการยืนยันการจองของท่าน และกรุณาชำระค่าทัวร์ส่วนที่เหลือล่วงหน้า 30 วันก่อนการเดินทาง หากท่านไม่ชำระเงินส่วนที่เหลือตามวันที่กำหนด ทางบริษัทฯถือว่าท่านยกเลิกการเดินทางโดยไม่มีเงื่อนไข

**** ชำระค่าทัวร์ในนาม บริษัท นิดน้อย ทราเวล จำกัดเท่านั้น ****



**** ชำระค่าทัวร์ในนาม บริษัท นิดน้อย ทราเวล จำกัดเท่านั้น ****

การยกเลิก

- แจ้งล่วงหน้าไม่น้อยกว่า 90 วันทำการก่อนการเดินทาง บริษัทฯขอสงวนสิทธิ์ในการคืนเงินหลังหักค่าใช้จ่ายตามจริง
- แจ้งล่วงหน้า 60 – 90 วันทำการ ก่อนการเดินทาง หักค่ามัดจำท่านละ 30,000 บาท
- แจ้งล่วงหน้า 31 – 59 วันทำการ ก่อนการเดินทาง หักค่ามัดจำท่านละ 60,000 บาท
- แจ้งล่วงหน้า 21 – 30 วันทำการ ก่อนการเดินทาง หักค่าใช้จ่ายท่านละ 50% ของราคาทัวร์
- แจ้งล่วงหน้า 1 – 20 วันทำการ ก่อนการเดินทาง หักค่าดำเนินการต่างๆ รวม 100% ของราคาทัวร์
- ยกเลิกการเดินทาง ในวันเดินทาง, ถูกปฏิเสธการเข้าเมือง จะไม่มีการคืนเงินทั้งหมด
- หากท่านยกเลิกการเดินทางอันเนื่องมาจากบุคคลใดบุคคลหนึ่งในคณะของท่านไม่ได้รับการพิจารณาอนุมัติวีซ่าไม่ว่าด้วยเหตุผลใดๆก็ตามอันเป็นการพิจารณาของสถานทูตซึ่งการยกเลิกเฉพาะบุคคลหรือยกเลิกพร้อมกันทั้งหมด ให้ถือเป็นการยกเลิกตามเงื่อนไขของวันเวลาที่ยกเลิกดังกล่าวข้างต้นในกรณีที่ท่านไม่แน่ใจว่าจะได้รับการพิจารณาอนุมัติวีซ่าจากทางสถานทูต ทางบริษัทขอแนะนำให้ท่านยื่นขอวีซ่าแบบเดี่ยว ซึ่งจะรู้ผลเร็วกว่าการยื่นขอวีซ่าแบบกรุ๊ปและอาจมีค่าใช้จ่ายเพิ่มเติม
- หากท่านจงและให้เอกสารในการทำวีซ่าเข้าประเทศล่าช้า ไม่ทันกำหนดการออกตั๋วกับทางสายการบิน และ ผลวีซ่าของท่านไม่ผ่าน บริษัทฯ จะขอสงวนสิทธิ์ในการไม่คืนเงินค่ามัดจำทั้งหมด
- บริษัท ฯ ขอสงวนสิทธิ์ในการยกเลิกการเดินทางในกรณีที่มีผู้เดินทาง ต่ำกว่า 15 ท่าน โดยที่จะแจ้งให้ผู้เดินทางทราบล่วงหน้าก่อน 15 วัน และขอสงวนสิทธิ์ในการเปลี่ยนแปลงการท่องเที่ยว รวมทั้งไม่สามารถรับประกันจากกรณีที่เกิดเหตุจำเป็นสุดวิสัยดังนี้ การล่าช้าของสายการบิน, การนัดหยุดงาน, ภัยธรรมชาติ, การก่อกองจลาจล, อุบัติเหตุ ฯลฯ โดยสิทธิประโยชน์ของท่านจะได้รับจากการซื้อประกันเพิ่มเติมแบบ WORLD WIDE PLUS ที่ระบุนโยบายรับประกันไว้ในกรมธรรม์เท่านั้นทั้งนี้จะคำนึงถึงผลประโยชน์และจะรักษาผลประโยชน์ของท่านไว้ให้ได้มากที่สุด และทางบริษัทฯจะไม่รับผิดชอบค่าใช้จ่ายที่เกิดขึ้น หากท่านถูกปฏิเสธการเข้าเมือง อันเนื่องจากการกระทำที่ส่อไปในทางผิดกฎหมายหรือการหลบหนีเข้าเมือง ฯลฯ และจะไม่คืนเงินค่าทัวร์ที่ท่านชำระมาแล้ว

กรณีเดินทางโดยลูกค้าจัดการตัวเครื่องบินเอง (Join Land)

ในกรณีลูกค้าดำเนินการเรื่องตัวเครื่องบินเองและมาเที่ยวร่วมกับคณะ (Join Land) ลูกค้าต้องดำเนินการมาพบคณะทัวร์ด้วยตัวเอง และต้องรับผิดชอบค่าใช้จ่ายในการมาพบคณะใหญ่ด้วยตัวเอง รวมถึงหากกรณีเที่ยวบินของคณะใหญ่เกิดความล่าช้าหรือยกเลิกเที่ยวบินอันด้วยสาเหตุใด ๆ ก็ตาม

ตัวเครื่องบิน

-ในการเดินทางเป็นหมู่คณะ ผู้เดินทางจะต้องเดินทางไป-กลับพร้อมกันไม่สามารถเลื่อนวันเดินทางกลับ

**** ชำระค่าทัวร์ในนาม บริษัท นิดน้อย ทราเวล จำกัดเท่านั้น ****



**** ชำระค่าทัวร์ในนาม บริษัท นิดน้อย ทราเวล จำกัดเท่านั้น ****

- การจัดที่นั่งของกรุ๊ป เป็นไปโดยสายการบินเป็นผู้กำหนด ซึ่งทางบริษัท ฯ ไม่สามารถเข้าไปแทรกแซงได้
- กรณียกเลิกการเดินทาง ถ้าทางบริษัท ฯ ได้ดำเนินการออกตั๋วเครื่องบินไปแล้วไม่สามารถคืนเงินได้ทุกกรณี
- สำหรับที่นั่ง Long Leg โดยปกติอยู่บริเวณทางออกประตูฉุกเฉิน และผู้ที่นั่งต้องมีคุณสมบัติตรงตามที่สายการบินกำหนด เช่น ต้องเป็นผู้ที่มีร่างกายแข็งแรง สามารถสื่อสารภาษาอังกฤษได้ในระดับดี และช่วยเหลือผู้อื่นได้อย่างรวดเร็ว ในกรณีที่เครื่องบินเกิดเหตุการณ์ฉุกเฉิน หรือมีปัญหา เช่น สามารถเปิดประตูฉุกเฉินได้ (น้ำหนักของประตูประมาณ 20 กิโลกรัม) และไม่ใช่ผู้ที่มีปัญหาด้านสุขภาพ และอำนาจในการให้ที่นั่ง Long Leg ขึ้นอยู่กับทางเจ้าหน้าที่ซีคอนของสายการบิน ตอนเวลาซีคอนเท่านั้น และมีค่าใช้จ่ายเพิ่มเติมตามที่สายการบินเรียกเก็บค่าใช้จ่ายเพิ่มเติม
- ในกรณีหากท่านที่ต้องการออกตั๋วโดยสารภายในประเทศ (กรณีลูกค้าอยู่ต่างจังหวัด) ให้ท่านติดต่อเจ้าหน้าที่ก่อนออกบัตรโดยสารทุกครั้ง หากออกบัตรโดยสารโดยมิแจ้งเจ้าหน้าที่ ทางบริษัทของสงวนสิทธิ์ไม่รับผิดชอบค่าใช้จ่ายที่เกิดขึ้น

ค่าธรรมเนียมประกันภัยและค่าธรรมเนียมน้ำมันเชื้อเพลิงของสายการบิน

คิดตามอัตราที่ทางสายการบินปรับค่าธรรมเนียม ณ **12/03/2569** การเปลี่ยนแปลงของสายการบินในภายหลัง ถือเป็นค่าทัวร์ส่วนเพิ่มที่ทางบริษัทฯ ขอสงวนสิทธิ์ในการเรียกเก็บตามความเป็นจริง ณ วันที่ออกตั๋ว

โรงแรมและห้องพัก

ห้องพักในโรงแรมเป็นแบบห้องพักคู่ (Twin / Double) ในกรณีที่ท่านมีความประสงค์จะพักแบบ 3 ท่าน / 3 เตียง (Triple Room) ขึ้นอยู่กับข้อจำกัดของห้องพัก และการวางรูปแบบของห้องพักของแต่ละโรงแรม ซึ่งมักมีความแตกต่างกัน ซึ่งอาจจะทำให้ท่านไม่ได้ห้องติดกันตามที่ต้องการโรงแรมหลายแห่งในยุโรปจะไม่มีเครื่องปรับอากาศเนื่องจากอยู่ในแถบที่มีอุณหภูมิต่ำ เครื่องปรับอากาศที่มีจะให้บริการในช่วงฤดูร้อนเท่านั้น ในกรณีที่มีการจัดประชุมนานาชาติ (Trade Fair) เป็นผลให้ค่าโรงแรมสูงขึ้น 3-4 เท่าตัว บริษัทฯ ขอสงวนสิทธิ์ ในการปรับเปลี่ยน หรือย้ายเมืองเพื่อให้เกิดความเหมาะสม โรงแรมใยุโรปที่มีลักษณะเป็น Traditional Building ห้องที่เป็นห้องเดี่ยวอาจเป็นห้องที่มีขนาดกะทัดรัด และไม่มื่ออ่างอาบน้ำ ซึ่งขึ้นอยู่กับการออกแบบของแต่ละโรงแรมนั้น ๆ และห้องแต่ละห้องอาจมีลักษณะแตกต่างกันด้วย หากท่านต้องการความสะดวกสบายและห้องใหญ่กว่า ท่านสามารถจ่ายเพิ่มเป็นห้องแบบ DOUBLE SINGLE USE เป็นค่าใช้จ่ายเพิ่มเติมได้

สถานที่เข้าชม

การจัดโปรแกรมทัวร์เป็นการกำหนดโปรแกรมตลอดทั้งปี หากวันเดินทางดังกล่าวตรงกับวันที่สถานที่เข้าชมนั้น ๆ ปิดทำการ หรือ ปิดโดยมิได้แจ้งล่วงหน้า หรือ การเปิดรับจองผ่านทาง Online โดยในวันที่คณะจะเข้าชมไม่สามารถจองผ่านระบบดังกล่าวได้ ทางบริษัทฯจะคืนเงิน Entrance Fee ตามที่ระบุไว้

**** ชำระค่าทัวร์ในนาม บริษัท นิดน้อย ทราเวล จำกัดเท่านั้น ****



**** ชำระค่าทัวร์ในนาม บริษัท นิดน้อย ทราเวล จำกัดเท่านั้น ****

ในเอกสารของสถานที่นั้น ๆ หรือ สลับโปรแกรมเพื่อให้ท่านได้เข้าชมสถานที่ดังกล่าวได้ แต่หากมีการล่าช้า หรือเหตุหนึ่งเหตุใดในระหว่างการเดินทาง เป็นผลทำให้ท่านไม่สามารถเข้าชมสถานที่ดังกล่าวได้ ทางบริษัทฯ จะไม่มีการคืนเงินใดให้แก่ท่าน เนื่องจากได้ชำระ Reservation Fee ไปแล้ว

สัมภาระและค่าพนักงานยกกระเป๋า

- ค่าทัวร์ไม่ได้อรวมค่าขนสัมภาระสำหรับเข้าและออกจากโรงแรม หากท่านมีประสงค์ต้องการใช้บริการค่าสามารถแจ้งหัวหน้าทัวร์และชำระค่าบริการให้กับโรงแรมใบละ 2 ยูโร / ใบ / ครั้ง
- สำหรับน้ำหนักของสัมภาระที่ทางสายการบิน Turkish Airlines อนุญาตให้บรรทุกใต้ท้องเครื่องบิน คือ 30 กิโลกรัม (สำหรับผู้โดยสารชั้นประหยัด / Economy Class Passenger) การเรียกค่าระวางน้ำหนักเพิ่มเป็นสิทธิของสายการบินที่ท่านไม่อาจปฏิเสธได้
- สำหรับกระเป๋าสัมภาระที่ทางสายการบินอนุญาตให้นำขึ้นเครื่องได้ ต้องมีน้ำหนักไม่เกิน 8 กิโลกรัม และมีความกว้าง+ยาว+สูง ไม่เกิน 115 เซนติเมตร หรือ 25 เซนติเมตร (9.75 นิ้ว) x 56 เซนติเมตร (21.5 นิ้ว) x 46 เซนติเมตร (18 นิ้ว)

***สายการบินภายในประเทศกรีซ น้ำหนักของกระเป๋าโหลด 20 กิโลกรัม กระเป๋าถือขึ้นเครื่อง 7 กิโลกรัม** อาจจะถูกกำหนดให้ต่ำกว่ามาตรฐานได้ ทั้งนี้ขึ้นอยู่กับข้อกำหนดของแต่ละสายการบิน บริษัท ฯ ขอสงวนสิทธิ์ไม่รับภาระความรับผิดชอบค่าใช้จ่ายในน้ำหนักส่วนที่เกิน

บริษัทฯ ขอสงวนสิทธิ์ในความรับผิดชอบต่อกรณีเกิดการสูญหาย, สูญหายของกระเป๋า และสัมภาระของผู้โดยสาร ซึ่งความรับผิดชอบให้เป็นไปตามกรมธรรม์

อื่น ๆ เพิ่มเติม

- สงวนสิทธิ์ในการไม่รับผู้เดินทางที่นั่งรถเข็น (Wheelchair) สำหรับผู้เดินทางที่เป็นเด็ก, ผู้สูงอายุ, มีโรคประจำตัว หรือไม่สะดวกในการเดินทางท่องเที่ยวในระยะเวลาเกินกว่า 4-5 ชั่วโมงติดต่อกัน ท่านและครอบครัวต้องให้การดูแลสมาชิกภายในครอบครัวของท่านเอง เนื่องจากการเดินทางเป็นหมู่คณะ หัวหน้าทัวร์มีความจำเป็นต้องดูแลคณะทัวร์ทั้งหมด
- ในกรณีที่ท่านจะใช้หนังสือเดินทางราชการ (เล่มสีน้ำเงิน) เดินทางกับคณะ บริษัทฯ ขอสงวนสิทธิ์ที่จะไม่รับผิดชอบ หากท่านถูกปฏิเสธการเข้าหรือออกนอกประเทศใดประเทศหนึ่ง เพราะปกตินักท่องเที่ยวจะใช้หนังสือเดินทางบุคคลธรรมดา เล่มสีเลือดหมูเท่านั้น

โปรดทราบ !

****เมื่อท่านจองทัวร์และชำระเงินมัดจำแล้ว หมายถึงท่านยอมรับในข้อความและเงื่อนไขที่บริษัทฯ แจ้งไว้แล้ว****

**** ชำระค่าทัวร์ในนาม บริษัท นิดน้อย ทราเวล จำกัดเท่านั้น ****



**** ชำระค่าทัวร์ในนาม บริษัท นิดน้อย ทราเวล จำกัดเท่านั้น ****

ข้อมูลในการเตรียมเอกสารยื่นวีซ่าและการยื่นขอวีซ่า

1. ทางสถานทูตมีการแจ้งเงื่อนไขการเตรียมเอกสารในการขอวีซ่า ดังนั้นควรเตรียมเอกสารตามที่สถานทูตแจ้งเงื่อนไขมา หากท่านเตรียมเอกสารไม่ครบหรือปลอมแปลงเอกสาร จนทำให้ไม่สามารถยื่นวีซ่าได้หรือถูกปฏิเสธการอนุมัติวีซ่า ทางบริษัทสงวนสิทธิ์ไม่คืนเงินมัดจำหรือค่าทัวร์ทั้งหมด
2. การอนุมัติวีซ่าเป็นดุลพินิจของทางสถานทูต ทางบริษัทไม่มีส่วนเกี่ยวข้องใดๆทั้งสิ้น ทั้งนี้บริษัทเป็นเพียงตัวกลางและคอยบริการอำนวยความสะดวกให้แก่ผู้เดินทางเท่านั้น อัตราค่าธรรมเนียมวีซ่าทางสถานทูตเป็นผู้เรียกเก็บ หากท่านโดนปฏิเสธการขออนุมัติวีซ่า ทางสถานทูตไม่คืนอัตราค่าธรรมเนียมในการยื่นวีซ่า และมีสิทธิ์ไม่แจ้งสาเหตุการปฏิเสธวีซ่า

เอกสารขอวีซ่า

**** ผู้เดินทางทุกท่านจะต้องมาแสดงตัวที่สถานทูตด้วยตนเองตามวันนัดหมายเพื่อสแกนลายนิ้วมือ ****
วีซ่าใช้เวลาพิจารณาประมาณ 15 วันทำการ ในกรณีที่สถานทูตกำหนดวันนัดหมายยื่นวีซ่ากรุ๊ป หากท่านใดไม่สามารถยื่นวีซ่าพร้อมคณะจะมีค่าใช้จ่ายเพิ่มเติมท่านละ 500 บาท และ สถานทูตไม่อนุญาตให้ตั้งเล่มพาสปอร์ต หากได้ยื่นเอกสารเข้าไปแล้ว

**** เอกสารในการขอวีซ่า กรุณาจัดส่งภายใน 15 วันก่อนวันนัดหมายยื่นวีซ่า ****

เอกสารส่วนตัว

- หนังสือเดินทางมีอายุไม่ต่ำกว่า 6 เดือนหากมีหนังสือเดินทางเล่มเก่าให้แนบมาด้วยเพื่อประกอบการพิจารณาวีซ่า
- รูปถ่ายสีขนาด กว้าง 3.5 x สูง 4 ซม. จำนวน 2 รูป และฉากหลังต้องเป็นสีขาวเท่านั้น ส่วนของใบหน้าจากศีรษะถึงคางต้องยาว 3.5 ซม.อายุการใช้งานไม่เกิน 6 เดือน (ไม่สวมแว่นตาทุกชนิด)
- สำเนาทะเบียนบ้าน/บัตรประจำตัวประชาชนพร้อมหมายเลขโทรศัพท์ที่สามารถติดต่อได้ (เบอร์มือถือ)
 - สำเนาทะเบียนสมรส หรือ ใบหย่า และใบมรณะ (ถ้ามี) (ภาษาอังกฤษเท่านั้น)
 - ใบเปลี่ยนชื่อ-สกุล (ถ้ามี) (ภาษาอังกฤษเท่านั้น)
- สำเนาบัตรข้าราชการ/ สำเนาบัตรข้าราชการบำนาญ (ในกรณีที่ปลดเกษียณแล้ว)/ สำเนาบัตรนักศึกษา

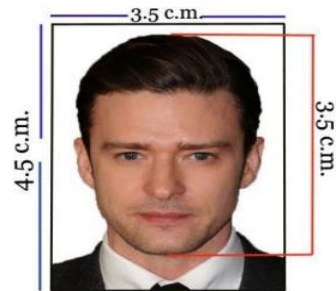

หลักฐานการทำงาน

- กรณีเป็นพนักงานบริษัท หนังสือรับรองการทำงานของบริษัทที่ทำงานอยู่อายุไม่เกิน 30 วัน (ฉบับจริงภาษาอังกฤษ) จะต้องระบุ ระบุวันเริ่มทำงาน / อัตราเงินเดือน / ตำแหน่งงาน / พร้อมระบุ

**** ชำระค่าทัวร์ในนาม บริษัท นิดน้อย ทราเวล จำกัดเท่านั้น ****



**** ชำระค่าทัวร์ในนาม บริษัท นิดน้อย ทราเวล จำกัดเท่านั้น ****

ช่วงเวลาที่ขอลางานเพื่อเดินทางท่องเที่ยว หลังจากนั้นจะกลับมาทำงานตามปกติหลังครบกำหนด ลางาน (ภาษาอังกฤษเท่านั้น) จดหมายรับรองการทำงานให้ระบุ TO WHOM IT MAY CONCERN (ไม่ต้องระบุสถานทูตและประเทศ)

- กรณีที่เป็นเจ้าของกิจการ เตรียมสำเนาทะเบียนการค้า, ใบทะเบียนพาณิชย์ หรือหนังสือรับการจดทะเบียนการค้าทุกหน้า พร้อมหน้าวัตถุประสงค์ คัดสำเนาไม่เกิน 3 เดือนนับตั้งแต่วันที่กรุ๊ปออกเดินทาง (ภาษาอังกฤษเท่านั้น)
- กรณีที่เป็นเจ้าของกิจการ แต่ไม่ได้จดทะเบียนการค้า ให้ทำหนังสือรับรองตัวเอง โดยระบุประเภทงานที่ประกอบการและที่ตั้งรวมถึงระยะเวลาในการเปิดกิจการ (ภาษาอังกฤษเท่านั้น)
- จ้างราชการจะต้องมีจดหมายรับรองจากต้นสังกัด อายุไม่เกิน 30 วัน โดยจะต้องระบุตำแหน่ง-วันเริ่มงาน-เงินเดือน (ฉบับจริงภาษาอังกฤษเท่านั้น)ระบุวันเริ่มทำงาน / อัตราเงินเดือน / ตำแหน่งงาน / พร้อมระบุช่วงเวลาที่ขอลางานเพื่อเดินทางท่องเที่ยว หลังจากนั้นจะกลับมาทำงานตามปกติหลังครบกำหนดลางาน (ภาษาอังกฤษเท่านั้น) จดหมายรับรองการทำงานให้ระบุ TO WHOM IT MAY CONCERN (ไม่ต้องระบุสถานทูตและประเทศ)
- นักเรียน / นักศึกษา ใช้หนังสือรับรองทางการศึกษาจากสถาบัน อายุไม่เกิน 30(ฉบับจริงภาษาอังกฤษ)เท่านั้น ระบุชื่อ, ระดับการศึกษา, ชื่อสถาบันการศึกษาให้ระบุ TO WHOM IT MAY CONCERN (ไม่ต้องระบุสถานทูตและประเทศ)

หลักฐานการเงิน

- สำเนาสมุดเงินฝากย้อนหลัง 6 เดือน ต้องเป็นบัญชีเงินฝากแบบ ออมทรัพย์ หรือบัญชีฝากประจำ เท่านั้น กรุณาปรับยอดสมุดเงินฝากให้เป็นเดือนปัจจุบันนับตั้งแต่เดือนที่มีการเรียกเก็บเอกสาร วัตถุประสงค์ยื่นวีซ่า 7 วัน นับจากวันนัดยื่นวีซ่า บัญชีจะต้องมี 100,000 บาทขึ้นไปเท่านั้น พร้อมแนบสำเนาหน้าบัญชีหน้าแรกที่มีชื่อเจ้าของบัญชี (หากมีการต่อเล่ม กรุณาสำเนาหน้า แรกที่มีชื่อเจ้าของบัญชีของเล่มแต่ละเล่มที่ต่อพร้อมกับตัวเลขบัญชีเงินฝากเป็นปัจจุบัน) ในวันที่ยื่นวีซ่าต้องนำ BANK BOOK เล่มจริงไปด้วย

**** สถานทูตไม่รับพิจารณาสมุดเงินฝากกระแสรายวันและพันธบัตร ฯลฯ ในทุกกรณี ****

- หนังสือรับรองจากธนาคาร BANK GUARANTEE ของก่อนยื่นวีซ่า 7 วัน นับจากวันนัดยื่นวีซ่า (ฉบับจริงเป็นภาษาอังกฤษ) ให้ระบุ TO WHOM IT MAY CONCERN (ไม่ต้องระบุสถานทูตและประเทศ)
- หากมีการรับรองค่าใช้จ่ายให้กับผู้อื่น จะต้องไปทำ BANK GUARANTEE ที่ธนาคาร โดยต้องใส่ชื่อนามสกุลตามหน้าพาสปอร์ตของผู้รับรองและผู้ถูกรับรองใน BANK GUARANTEE ด้วย

**** ชำระค่าทัวร์ในนาม บริษัท นิดน้อย ทราเวล จำกัดเท่านั้น ****



**** ชำระค่าทัวร์ในนาม บริษัท นิดน้อย ทราเวล จำกัดเท่านั้น ****

■ กรณีที่มีบริษัทของท่านเป็นผู้รับผิดชอบค่าใช้จ่ายในการเดินทางให้กับผู้เดินทางทั้งหมด ทางบริษัทท่านต้องออกจดหมายอีกฉบับเพื่อแสดงความรับผิดชอบต่อค่าใช้จ่าย และการกลับมาทำงานของท่าน โดยระบุชื่อผู้เดินทาง วันเดินทางไปกลับ พร้อมระบุเหตุผลที่จัดการเดินทางครั้งนี้ในจดหมายด้วย (ฉบับจริงเป็นภาษาอังกฤษ)

กรณีและผู้เดินทางเป็นเด็กอายุต่ำกว่า 20 ปี

- สำเนาสูติบัตร (ในกรณีที่อายุยังไม่ครบ 20 ปีบริบูรณ์ต้องแนบมาด้วย) (ภาษาอังกฤษเท่านั้น)
- หนังสือรับรองจากทางโรงเรียนหรือมหาวิทยาลัย (ฉบับจริงภาษาอังกฤษ) พร้อมสำเนาบัตรนักศึกษา
- เด็กอายุต่ำกว่า 20 ปีบริบูรณ์ ไม่ได้เดินทางพร้อมบิดา-มารดา หรือเดินทางไปกับท่านใดท่านหนึ่ง จะต้องทำหนังสือยินยอมอนุญาตให้บุตรเดินทางไปต่างประเทศจากทางอำเภอโดยที่บิดา-มารดา จะต้องไปยื่นเรื่องแสดงความจำนงในการอนุญาตให้บุตรเดินทางไปต่างประเทศกับอีกท่านหนึ่งได้ ณ ที่ว่าการอำเภอหรือเขต โดยมีนายอำเภอหรือผู้อำนวยการเขตลงลายมือชื่อและประทับตราจากทางราชการอย่างถูกต้อง

- *** การบิดเบือนข้อเท็จจริงประการใดก็ตามอาจจะถูกระงับมิให้เดินทางเข้าประเทศในกลุ่มเชงเก้นเป็นการถาวร และถึงแม้ว่าท่านจะถูกปฏิเสธวีซ่าสถานทูตไม่คืนค่าธรรมเนียมที่ได้ชำระไปแล้ว และหากต้องการขอยื่นคำร้องใหม่ก็ต้องชำระค่าธรรมเนียมใหม่ทุกครั้ง
- *** หากสถานทูตมีการสุ่มเรียกสัมภาษณ์บางท่าน ทางบริษัท ขอความร่วมมือในการเชิญท่านไปสัมภาษณ์ตามนัดหมายและโปรดแต่งกายสุภาพ ทั้งนี้ทางบริษัทฯ จะส่งเจ้าหน้าที่ไปอำนวยความสะดวกและประสานงานตลอดเวลาและหากสถานทูตขอเอกสารเพิ่มเติม ทางบริษัทฯ ใ้กร่ขอรับกวนท่านจัดส่งเอกสารดังกล่าวเช่นกัน
- *** กรณีที่ท่านยกเลิกการเดินทางภายหลังจากการได้วีซ่าแล้ว ทางบริษัทฯ ขอสงวนสิทธิ์ในการแจ้งสถานทูต ยกเลิกวีซ่าของท่าน เนื่องจากการขอวีซ่าในแต่ละประเทศจะถูกบันทึกไว้เป็นสถิติในนามของบริษัทฯ
- *** เมื่อท่านได้ชำระเงินค่ามัดจำหรือทั้งหมด ไม่ว่าจะเป็นการชำระผ่านตัวแทนของบริษัทฯ หรือชำระโดยตรงกับทางบริษัทฯ จะขอถือว่าท่านรับทราบและยอมรับในเงื่อนไขต่าง ๆ ของบริษัทฯ ที่ได้ระบุไว้โดยทั้งหมด
- **กรณีมีการขอใช้หนังสือเดินทางในระหว่างการยื่นวีซ่า ท่านต้องแจ้งความจำนงแก่บริษัททัวร์ให้ทราบล่วงหน้า แต่หากกรณีท่านที่ต้องใช้หนังสือเดินทางก่อนกำหนดวันยื่นวีซ่าและท่านไม่

**** ชำระค่าทัวร์ในนาม บริษัท นิดน้อย ทราเวล จำกัดเท่านั้น ****



**** ชำระค่าทัวร์ในนาม บริษัท นิดน้อย ทราเวล จำกัดเท่านั้น ****

สามารถนำหนังสือเดินทางมาแสดงได้กับท่านนั้นจะต้องมายื่นเดียวและแสดงตัวที่สถานทูตตามกำหนดการของสถานทูตเช่นเดียวกัน**

- *** ทางสถานทูตจะรับพิจารณาเฉพาะท่านที่มีเอกสารพร้อมและมีความประสงค์ที่จะเดินทางไปท่องเที่ยวยังประเทศตามที่ระบุเท่านั้นการปฏิเสธวีซ่าอันเนื่องมาจากหลักฐานในการขอยื่นวีซ่าปลอมหรือผิดวัตถุประสงค์ในการยื่นขอวีซ่าท่องเที่ยว ทางบริษัทฯ ขอสงวนสิทธิ์ในการคืนเงิน โดยจะหักค่าใช้จ่ายที่เกิดขึ้นจริงและจะคืนให้ท่านหลังจากทัวร์ออกเดินทางภายใน 20 วัน โปรแกรมการเดินทางอาจเปลี่ยนแปลงได้ตามความเหมาะสม ทั้งนี้จะคำนึงถึงประโยชน์และความปลอดภัยของผู้เดินทางเป็นหลัก

**** ชำระค่าทัวร์ในนาม บริษัท นิดน้อย ทราเวล จำกัดเท่านั้น ****





** ชำระค่าทัวร์ในนาม บริษัท นิดน้อย ทราเวล จำกัดเท่านั้น **

ประกันการเดินทาง
หมวดกังวล ทุกการเดินทาง

Allianz **Travel** เริ่มต้นเพียง **220**

ระยะเวลาการเดินทาง	ชิปออป เอเชีย	ชิปออป ทั่วโลก
1-2 วัน	220.-	420.-
3 วัน	230.-	420.-
4 วัน	240.-	420.-
5 วัน	250.-	460.-
6 วัน	295.-	470.-
7 วัน	315.-	555.-
8 วัน	325.-	575.-

ระยะเวลาการเดินทาง	ชิปออป เอเชีย	ชิปออป ทั่วโลก
9 วัน	335.-	585.-
10 วัน	345.-	605.-
11 วัน	365.-	660.-
12 วัน	375.-	680.-
13 วัน	385.-	710.-
14 วัน	400.-	730.-
15-18 วัน	450.-	855.-

ผลประโยชน์ ความคุ้มครอง	ชิปออป เอเชีย	ชิปออป ทั่วโลก
1. การสูญเสียชีวิต / อวัยวะจากอุบัติเหตุ - ผู้เอาประกันที่มีอายุ ตั้งแต่ 16 ปี จนถึง 75 ปี - ผู้เอาประกันที่มีอายุน้อยกว่า 16 ปี หรือมากกว่า 75 ปี	1,500,000.- 750,000.-	2,000,000.- 1,000,000.-
2. ค่ารักษาพยาบาลในต่างประเทศ ค่ารักษาพยาบาลต่อ เนื่องในประเทศไทย (ภายใน 30 วัน นับจากวันที่ เดินทางมาประเทศไทย)	2,000,000.- 200,000.-	2,000,000.- 200,000.-

บริการของนิดน้อยทราเวล

VISA
APPROVED

รับทำวีซ่าทั่วโลก / บริการกรุ๊ปเหมา สัมมนา ดูงาน

ข้อมูลเพิ่มเติม : <https://bit.ly/3ixUHal>

แพ็คเกจทัวร์ต่างประเทศ

ข้อมูลเพิ่มเติม : <https://bit.ly/3FhykiS>

แพ็คเกจทัวร์ภายในประเทศ

ข้อมูลเพิ่มเติม : <https://bit.ly/3ixUHal>

ล่องเรือสำราญแม่น้ำเจ้าพระยา

ข้อมูลเพิ่มเติม : <https://bit.ly/2YkcFWd>

โปรโมชั่น โอเพนแชน

<https://bit.ly/3HNXTdr>

ติดตามโปรโมชั่นได้ทุกวัน

<https://bit.ly/3iwQOCv>

ร้องเรียนการบริการ

<https://bit.ly/3Ab3eG5>

ติดต่อสอบถามข้อมูลท่องเที่ยวเพิ่มเติม / จองทัวร์

โทร.02-044-616 / 02-073-6161 HOTLINE 061-926-6611 / 094-546-6166 / 088-843-6611

รายละเอียดการชำระค่าบริการ

ร.กรุงศรี สาขาโดซ์ พาร์ค
บจก.นิดน้อย ทราเวล
311-1-74874-1

ร.ไทยพาณิชย์ สาขาหนึ่งพัน
บริษัท นิดน้อย ทราเวล จำกัด
175-250172-2

ร.สกลนครไทย สาขาพาราโดซ์ พาร์ค
บจก.นิดน้อยทราเวล
053-3-93833-7

ร.กรุงเทพ สาขากนนพรกษา
บริษัท นิดน้อย ทราเวล จำกัด
922-0-24284-7

หลังชำระแล้วโทรแจ้งแผนกบัญชี 095-956-1166 ชำระผ่านธนาคารและเลขบัญชีที่แบบตามนี้เท่านั้น
หากเป็นบัญชีอื่นที่ไม่ใช่ ชื่อ บริษัท นิดน้อย ทราเวล จำกัด ทางบริษัทจะไม่รับผิดชอบใดๆ ทั้งสิ้น

** ชำระค่าทัวร์ในนาม บริษัท นิดน้อย ทราเวล จำกัดเท่านั้น **