



บริษัท นิดน้อย ทราเวล จำกัด
NIDNOI TRAVEL CO.,LTD

LINE@ ID : @nidnoi_travel E-mail : nidnoitravel@gmail.com
Website : www.nidnoitravel.com | Hotline : 092-054-6611 , 080-518-6611
Hotline : 061-926-6611 , 094-546-6166 | Telephone : 02-044-6161 , 02-073-6161



** ชำระค่าทัวร์ในนาม บริษัท นิดน้อย ทราเวล จำกัดเท่านั้น **

ทัวร์โค้ด NIDN242088

WCT
WTG0611B

Baltic•Finland

DENMARK LATVIA LITHUANIA ESTONIA SWEDEN

พักเรือสำราญ DFDS • พักเรือสำราญ SILJA LINE

(ห้องพัก SEA VIEW)



11 DAYS 8 NIGHTS

START อัตราค่าบริการ รวมวีซ่า & ทิปคนขับและไกด์ท้องถิ่น & น้ำดื่ม

165,900

JUL 2026 - APR 2027

ล่องเรือสำราญ DFDS & เรือสำราญซิลเรียไลน์ SILJA LINE (ห้องพักวิวทะเล)
โคเปนเฮเกน • เฮลซิงบอร์ก • มัลโม • ท่าเรือคาร์ลแฮมน์
ล่องเรือเรือสำราญ DFDS (ห้องพัก SEA VIEW) • โคลนดัต
เคานัส • เมืองทรากึ • วิลมิอุส • ซิวเลย์ • ริกา • ซิกูดา • ปราสาทโรดา
นั่งกระเช้าชมวิวหุบเขาทิวจา • เปร์นู • ทาลลินน์ • พระราชวังแคทาคอริค
นั่งเรือเฟอร์รี่ชมวิวหมู่เกาะอ่าวฟินน์ • เฮลซิงก์ • ล่องเรือชมเมืองสต็อกโฮล์ม
ฮัลบิง ฌ ห้าง NK • ซิกกูน่า

เมนูพิเศษ กุ้งมังกรสวีดิช SWEDISH LOBSTER



** ชำระค่าทัวร์ในนาม บริษัท นิดน้อย ทราเวล จำกัดเท่านั้น **

ผ่านการรับรองจาก TAA THAI TRAVEL ASSOCIATION DDD Registered

บริษัท นิดน้อย ทราเวล จำกัด
411 ซ.อ่อนนุช 40 แขวงสวนหลวง
เขตสวนหลวง กรุงเทพฯ 10250

เลขประจำตัวผู้เสียภาษี : 0105558191464
ใบอนุญาตเลขที่ : 11 / 08164





** ชำระค่าทัวร์ในนาม บริษัท นิดน้อย ทราเวล จำกัดเท่านั้น **

BALTIC FINLAND

Estonia Latvia Lithuania Finland Sweden

11 DAYS (TG)

SILJA LINE



ล่องเรือสำราญ DFDS และ เรือสำราญ SILJA LINE

เฮลซิงบอร์ก * มิลโม * เคานัส * กราโก * วิลนีอูส * ดินเนอร์พร้อมเครื่องดื่มชมโชว์พื้นเมือง
ซังเลย์ * ริกา * ปราสาทกูโรดา * นั่งกระเช้าชมวิหุบเขาทิวจา * ทาลลินน์
* พระราชวังแคทเดอริค นั่งเรือเฟอร์รี่ชมวิหุบเกาะอ่าวฟินน์ * เฮลซิงกิ * สต็อกโฮล์ม
* ล่องเรือชมเมืองสต็อกโฮล์ม * ซิกกุน่า

ออกเดินทาง กรกฎาคม 2569 – เมษายน 2570



** ชำระค่าทัวร์ในนาม บริษัท นิดน้อย ทราเวล จำกัดเท่านั้น **



นิดน้อย ทราเวล จำกัด





**** ชำระค่าทัวร์ในนาม บริษัท นิดน้อย ทราเวล จำกัดเท่านั้น ****

วันแรกของการเดินทาง (1) ท่าอากาศยานสุวรรณภูมิ – โคเปนเฮเกน

21.30 น.สมาชิกทุกท่านพร้อมกัน ณ ท่าอากาศยานสุวรรณภูมิ อาคารผู้โดยสารขาออกระหว่างประเทศชั้น 4 โดยมี เจ้าหน้าที่จากบริษัทฯ คอยอำนวยความสะดวก

**วันที่สองของการเดินทาง (2) โคเปนเฮเกน– เฮลซิงบอร์ก– มัลโม – ท่าเรือคาร์ลแฮมน์
ล่องเรือเรือสำราญ DFDS (ห้องพัก Sea View) – ไคลพด้า(สวีเดน)**

00.50 น.เห็นฟ้าสู่กรุงโคเปนเฮเกน ประเทศเดนมาร์ก โดยสายการบินไทย เที่ยวบินที่ TG950

06.35 น.เดินทางถึงกรุงโคเปนเฮเกน เมืองหลวง

ของประเทศเดนมาร์ก นำท่านผ่านพิธี

ตรวจคนเข้าเมือง นำท่าน เดินทางข้าม
สะพานโอเรซุนด์ The Øresund ซึ่งเชื่อม
ประเทศเดนมาร์ก-สวีเดน ยาว 8 กิโลเมตร
ก่อนจะมุดลอดใต้น้ำเป็นอุโมงค์ยาว 4
กิโลเมตรผ่านช่องแคบ Flint สู่เมืองมัลโม



“Malmö” (99 กม.) คือเมืองที่ใหญ่เป็น

อันดับสามของสวีเดน Stortorget ชมจัตุรัสกลางเมืองมัลเมอที่มีมาตั้งแต่ปี 1538 บริเวณ
ตรงกลางจัตุรัสมีรูปปั้นของพระเจ้า Karl Gustav ที่ 10 ด้านซ้ายของจัตุรัสเป็นที่ตั้งของ
Rådhuset หรือ Town Hall ศาลาว่าการเมืองสไตล์ดัตช์เรอเนสซองส์ที่สร้างขึ้นตั้งแต่ปี
1353 ซึ่งได้ชื่อว่าเป็นหนึ่งในอาคารเก่าแก่ที่สุดของเมือง ผ่านชม Turning Torso ตึก
ระฟ้ารูปทรงโมเดิร์นความสูง 190 เมตร ซึ่งนับเป็นตึกที่สูงที่สุดในแถบสแกนดิเนเวีย
รวมทั้งเป็นตึกที่อยู่อาศัยที่สูงที่สุดอันดับ 3 ของทวีปยุโรป จากนั้นเดินทางสู่เมืองเฮลซิง
บอร์ก (65 กม.)

เที่ยง ● บริการอาหารมื้อกลางวัน ณ ภัตตาคาร

บ่าย หลังอาหารนำท่านชมเมืองเฮลซิงบอร์ก (Helsingborg)

เมืองทางใต้ของสวีเดน ตั้งอยู่บนชายฝั่งของช่องแคบ
เออเรซุนด์ (Øresund) ตรงข้ามกับเดนมาร์ก ได้รับการ
ยกย่องว่าเป็นหนึ่งใน “เมืองที่มีนวัตกรรมมากที่สุดใน
ยุโรป” จนได้รับรางวัลที่สองใน ‘European Capital of
Innovation Awards 2020’ หรือที่รู้จักในชื่อ “iCapital”



**** ชำระค่าทัวร์ในนาม บริษัท นิดน้อย ทราเวล จำกัดเท่านั้น ****





**** ชำระค่าทัวร์ในนาม บริษัท นิดน้อย ทราเวล จำกัดเท่านั้น ****

อีกทั้งยังมีความสำคัญทางประวัติศาสตร์และ
ธรรมชาติที่งดงาม มือตัดที่น่าหลงใหล ซึ่งส่วน
ใหญ่ถูกทำให้เป็นอมตะในเมืองเก่าที่ได้รับการ
อนุรักษ์ไว้เป็นอย่างดีอย่างน่าทึ่ง เมื่อเดินไปตาม
ถนนอันงดงามของเมืองเก่าของเมือง จะพบกับ
อาคารสำคัญๆ มากมาย รวมถึงหอคอยคาร์นิน
(Kärnan Tower) ในยุคกลาง อาคารอันน่าทึ่ง
แห่งนี้เป็นเพียงซากเดียวของปราสาทเฮลซิงบอร์ก (Helsingborg Castle) ซึ่งสร้างขึ้น
ภายใต้การปกครองของเดนมาร์กเมื่อต้นศตวรรษที่ 14 ฝั่งตรงข้ามคือปราสาทโครน
บอร์ก-ของประเทศเดนมาร์ก ไม่ไกลกันยังเป็นที่ตั้งของ โบสถ์เซนต์แมรี (Mariakyrkan) มี
อายุย้อนกลับไปถึงศตวรรษที่ 12 ต่อมาได้รับการสร้างขึ้นใหม่ในสไตล์โกธิค ศาลากลาง
สไตล์นีโอโกธิคซึ่งเปิดตัวในปี 1897 ด้วยการตกแต่งด้านหน้าอาคาร หน้าต่างกระจกสีที่
สวยงาม และหอนาฬิกาสูง จากนั้นนำท่านออกเดินทางสู่ท่าเรือเมืองคาร์ลแฮมน์
(Karlhamn)



นำคณะลงเรือสำราญขนาดใหญ่คือฟัดือส DFDS Karlshamn, Sweden ไป Klaipėda, Klaipėda City Municipality, Lithuania ซึ่งสะดวกสบายด้วยสิ่งอำนวยความสะดวก นานาชนิด เช่น ภัตตาคาร บาร์ ไนต์คลับ และเพลิดเพลินกับการเลือก ชมสินค้าปลอดภาษี ฯลฯ



**ค่า 10 | บริการอาหารมือค่ำ แบบบุฟเฟ่ต์
ที่พัก: บนเรือ DFDS TOR LINE *** ห้องพักแบบวิวทะเล (Sea View) ***
*** หากท่านต้องการอัปเกรดห้องพักเป็นห้องสวีท กรุณาติดต่อเจ้าหน้าที่ *****

**** ชำระค่าทัวร์ในนาม บริษัท นิดน้อย ทราเวล จำกัดเท่านั้น ****



** ชำระค่าทัวร์ในนาม บริษัท นิดน้อย ทราเวล จำกัดเท่านั้น **

วันที่สามของการเดินทาง (3) โคลเพด้า (ลิทัวเนีย) – คาunas – เมืองทราไก – วิลนีอุส

เช้า บริการอาหารเช้า ณ ภัตตาคารในเรือสำราญ เรือสำราญเดินทางถึงเมืองท่าโคลเพด้า (Klaipeda) จากนั้นนำท่านเดินทางสู่เมือง คาunas (Kaunas) (99 กม.) / คาunasเคยเป็นเมืองหลวงชั่วคราวของประเทศลิทัวเนียในช่วงต้นคริสต์ศตวรรษที่ 20 ตั้งอยู่ตรงที่บรรจบกันของแม่น้ำเนริสและแม่น้ำเนมาน / ชมเมืองคาunas เมืองที่มีประชากรมากเป็นอันดับสองของประเทศลิทัวเนีย รองจากวิลนีอุส ชมอาคาร City Hall ที่ทำการศาลาว่าการ, ปราสาทคาunas Kaunas Castle ปราสาทหินที่สร้างขึ้นมาตั้งแต่



ศตวรรษที่ 14 เพื่อป้องกันการโจมตีทางศาสนา ชมทัศนียภาพอันงดงามของแม่น้ำทั้งสองสายที่มาบรรจบกันที่เมืองนี้คือแม่น้ำเนริสและแม่น้ำเนมานจากบนปราสาท ชม Holy Cross Church ที่สร้างขึ้นด้วยสถาปัตยกรรมสมัยใหม่แบบเรอแนสซองส์ และ วิหารคาunas Kaunas Cathdral Basilica ที่มีการสร้างแบบผสมผสานตั้งแต่สมัยศตวรรษที่ 15

เที่ยง บริการอาหารกลางวัน ณ ภัตตาคารพื้นเมือง

จากนั้นนำท่านเดินทางสู่ เมืองทราไก (Trakai) (69 กม.) อดีตเมืองหลวงเก่าของราชรัฐลิทัวเนียจาก 1864-1323 ก่อนที่จะย้ายไปยัง วิลนีอุส นำท่านเข้าชม ปราสาททราไก หรือ ปราสาทที่ใครหลายๆคนเรียกว่า Little Marienburg ตั้งอยู่บนเกาะเล็กๆ ในทะเลสาบ



เกลฟ สร้างขึ้นในช่วงศตวรรษที่ 14 เป็นปราสาทที่ทนแกรนด์คึก วิถีทางที่ประสงค์ใช้ชีวิตในช่วงบั้นปลาย ก่อนที่จะกลายเป็นคุก ในช่วงศตวรรษที่ 17 มีตำนานที่เล่าต่อๆ กันมาถึง เรื่องราวความรัก โศกนาฏกรรม และได้รับคำโงะจันว่าเป็นปราสาทผีสิง โดยอีกด้านหนึ่งของปราสาทเป็นที่ตั้งของโบสถ์และสำนักสงฆ์ในนิกายเบเนดิกทีน ชมความงดงาม ทัศนียภาพโดยรอบทะเลสาบกับตัวปราสาทที่สามารถบอกเล่าเรื่องราวในประวัติศาสตร์ได้เป็นอย่างดี ชมความงามของทะเลสาบเกลฟ (Lake Galve) อยู่กลางเมืองทราไก มีเกาะแก่ง ประมาณ 21 เกาะ / นำท่านเดินทางเข้าสู่ตัวเมืองวิลนีอุส(30 กม.)

** ชำระค่าทัวร์ในนาม บริษัท นิดน้อย ทราเวล จำกัดเท่านั้น **



**** ชำระค่าทัวร์ในนาม บริษัท นิดน้อย ทราเวล จำกัดเท่านั้น ****

คำ บริการอาหารค่ำ ณ ภัตตาคาร
พักที่: Holiday Inn Vilnius Hotel / หรือระดับใกล้เคียง

วันที่ส่งของการเดินทาง (4) วิลนีอุส – ชมเมือง – ช้อปปิ้ง ดินเนอร์พร้อมเครื่องดื่มชมโชว์พื้นเมือง

เช้า บริการอาหารเช้า ณ โรงแรมที่พัก

หลังอาหารนำท่านชม เมืองวิลนีอุส (มรดกโลก) และเป็นเมืองที่ใหญ่ที่สุดของประเทศ ตั้งอยู่ทางด้านตะวันออกเฉียงใต้ ตั้งอยู่ระหว่างแม่น้ำสองสาย แม่น้ำเนริสและแม่น้ำวิลเนเลส ตัวเมืองถูกสร้างขึ้นในปี ค.ศ.1323 โดยเมืองวิลนีอุสมีชื่อเสียงทางด้านงานสถาปัตยกรรมอันเก่าแก่ จึงได้รับสมญานามว่าเป็นเมืองหลวงแห่งวัฒนธรรมของยุโรปตั้งแต่ยุคโกธิค เรนซองค์ บาโรค และ คลาสสิก ได้ขึ้นทะเบียนเป็นมรดกโลกในปี ค.ศ.1994 **นำท่านชมเนินปราสาทเจดิมินาส (Gediminas Tower)** ปราสาทนี้ก่อสร้างด้วยอิฐแดง ถูกสร้างขึ้นในศตวรรษที่ 13 – 14 ตัวปราสาทตั้งอยู่บนเนินเขา ซึ่งนอกจากจะได้ชมปราสาทแล้วตรงนี้ก็นับเป็นจุดชมวิวเมืองที่สวยงามอีกด้วย **นำท่านเก็บภาพยอดเขาไม้กางเขนสามอัน (Three Crosses)** อนุสาวรีย์รูปไม้กางเขนสีขาวสามอันขนาดใหญ่ที่ตั้งอยู่บนยอดนี้ นับเป็นสถานที่เตือนความทรงจำในเหตุการณ์กรมนักบวชที่เข้ามาเผยแพร่ศาสนา **นำท่านชมโบสถ์เซนต์แอน (St. Ann's Church)** โบสถ์แห่งนี้ตั้งอยู่ในเขตเมืองเก่า เป็นโบสถ์คริสต์นิกายโรมันคาทอลิกขนาดใหญ่และเป็นหนึ่งในโบสถ์ที่สวยงามที่สุดในวิลนีอุส **นำท่านเก็บภาพความสวยงามของ มหาวิหารแห่งวิลนีอุส (Vilnius Cathedral)** มหาวิหารขนาดใหญ่ตั้งอยู่ในเขตเมืองเก่าอยู่ไม่ห่างจาก Cathedral Square นับเป็นมหาวิหารขนาดใหญ่ที่สุดในลิทัวเนีย สร้างขึ้นในปี ค.ศ.1251



เที่ยง บริการอาหารกลางวัน ณ ภัตตาคาร

**** ชำระค่าทัวร์ในนาม บริษัท นิดน้อย ทราเวล จำกัดเท่านั้น ****





**** ชำระค่าทัวร์ในนาม บริษัท นิดน้อย ทราเวล จำกัดเท่านั้น ****

หลังอาหารนำท่านเข้าสู่เมืองเก่า ชมประตูเมือง (GATE OF DAWN) ความคลาสสิกของอดีตที่แฝงอยู่ในรูปทรงอาคารซึ่งดูเหมือนเป็นประตูล้อมรอบ แต่ประตูเมืองแห่งนี้เป็นส่วนหนึ่งของกำแพงเมืองโบราณ ถูกสร้างขึ้นในช่วงปี 1503-1522 เพื่อเป็นปราการสำคัญในการป้องกันเมืองจากการโจมตีของข้าศึกศัตรู ชาววิลนิอุสจะรู้จักประตูเมืองแห่งนี้ในชื่อ MEDININKAI นำท่านชมย่านเมืองเก่าที่ถือว่าเป็นเขตเมืองเก่าที่ใหญ่ที่สุดในเขตยุโรปกลาง และถ่ายรูปกับความงดงามของอาคารเก่าแก่เมื่อครึ่งสมัยศตวรรษที่ 15-16 ถ่ายรูปกับกลุ่มอาคารเมืองเก่าและวิหารต่าง ๆ Orthodox Church of the Holy Spirit, Church of St.Anne, Church of St.Francis and Bernardine, Vilnius University และ Gediminas Tower เป็นต้น อิสระทุกท่านเลือกซื้อสินค้าและของที่ระลึกพื้นเมืองในย่านเมืองเก่าตามอัธยาศัย

ค่ำ รับประทานอาหารค่ำมื้อพิเศษ ณ ภัตตาคาร Belmontas พร้อมชมโชว์พื้นเมือง ที่รับวัฒนธรรมผสมผสานระหว่าง รัสเซีย สแกนดิเนเวีย และยุโรปเข้าด้วยกัน

พักที่: Holiday Inn Vilnius Hotel / หรือระดับใกล้เคียง



วันที่ห้าของการเดินทาง (5) วิลนิอุส – ชิวเลย์ – ริกา(ลัตเวีย)

เช้า บริการอาหารเช้าในโรงแรม หลังอาหารเดินทางสู่ เมืองชิวเลย์ (Siauliai) (200 กม.) เมืองที่มีความเก่าแก่ในอดีตเคยถูกเผาในยุคสงครามถึง 7 ครั้งด้วยกันปัจจุบันทางการได้ฟื้นฟูจนกลายเป็นศูนย์กลางทางวัฒนธรรม



นำท่านชม สุสานไม้กางเขน (Hill of Crosses in Siauliai) สถานที่อันแสดงถึงความเชื่อของผู้คนที่นับถือศาสนาคริสต์นิกายโรมันคาทอลิก ซึ่งมีมายาวนานนับตั้งแต่ช่วงยุคสงคราม สถานที่แห่งนี้เปรียบเสมือนสุสานไม้กางเขนนับแสนชิ้น แม้กระทั่งปัจจุบันนี้ก็ยังมีคนนำมาทิ้งอย่างต่อเนื่อง

เที่ยง บริการอาหารกลางวัน ณ ภัตตาคาร

บ่าย หลังอาหารเดินทางสู่ เมืองริกา (Riga) เมืองหลวงของประเทศลัตเวีย (125 กม.)

**** ชำระค่าทัวร์ในนาม บริษัท นิดน้อย ทราเวล จำกัดเท่านั้น ****



**** ชำระค่าทัวร์ในนาม บริษัท นิดน้อย ทราเวล จำกัดเท่านั้น ****

นำท่านชม ย่านเมืองเก่ากรุงริกา เมืองที่มี ส่วนผสมของอิทธิพลแบบลัตเวีย นรัสเซีย และเยอรมัน ชมความสวยงามของ สถาปัตยกรรมอันงดงาม ผ่านชมร่องรอย กำแพงเมืองโบราณ อาคารแบบอาร์ตนูโว ที่ สร้างในยุคกลาง อายุเก่าแก่กว่า 800 ปี ผ่าน ชมปราสาทริกา ซึ่งปัจจุบันได้ใช้เป็นทำเนียบ ประธานาธิบดี **นำท่านชม โบสถ์เซนต์ปีเตอร์ (St. Peter Cathedral)** ที่งดงามเป็นโบสถ์ กอธิคที่สำคัญ และสวยงามที่สุดแห่งหนึ่งใน เมืองริกา ชมป้อมดินปืน The Powder Tower สร้างขึ้นตั้งแต่ ปี ค.ศ.17 ชม อนุสาวรีย์ อีสรภาพ ตั้งอยู่ย่านใจกลางเมืองริกา สร้างขึ้นในปี ค.ศ.1935 เพื่อเป็นอนุสรณ์สถาน รำลึกถึงเหล่าทหารกล้าผู้เสียสละชีพในสงครามเรียกร้องอิสรภาพของลัตเวียระหว่างปี ค.ศ.1918 ถึงปี 1940 ชมโบสถ์เซนต์จาคอบ เป็นโบสถ์คาทอลิกที่โดดเด่นที่สุดในย่านเมือง เก่าชม โบสถ์ประจำเมืองริกา Riga Cathedral อยู่ริมจัตุรัส สร้างเมื่อปี ค.ศ.1211



ค่ำ บริการอาหารค่ำ ณ ภัตตาคาร

พักที่: Wellton Riverside SPA Hotel Riga / หรือระดับใกล้เคียง

**วันที่หกของการเดินทาง (6) ริกา (ลัตเวีย) – ซิกุลดา – ปราสาทกูโรดา
นั่งกระเช้าชมวิวหุบเขาทิวจา – แปรู – ทาลลินน์ (เอสโตเนีย)**

เช้า บริการอาหารเช้าในโรงแรม

หลังอาหารเช้าเดินทางเข้าสู่เมืองซิกุลดา
นำท่านชมปราสาทกูโรดา (Turaida Castle)(60 กม.) ชมอาคารต่างๆ ที่ยังคงหลงเหลืออยู่ ตัว อาคารสร้างขึ้นตั้งแต่ปี ค.ศ.1214 เวกลักษณะคือ ใช้อิฐแดงทั้งหมด ตัวอาคารได้ผ่านการบูรณะและ อนุรักษ์ ทำให้เห็นสภาพก่อนหน้าของปราสาท ได้อย่างชัดเจนขึ้น จากนั้นนำท่านสู่สถานีกระเช้า ซิกุลดา (Sigulda Cable Car)



**** ชำระค่าทัวร์ในนาม บริษัท นิดน้อย ทราเวล จำกัดเท่านั้น ****



**** ชำระค่าทัวร์ในนาม บริษัท นิดน้อย ทราเวล จำกัดเท่านั้น ****

นำท่านนั่งกระเช้าเคบิลคาร์เป็น ที่เก่าแก่ที่สุดในรัฐ บอลติก ชมวิวเหนือหุบเขากัวจา (Gauja Valley) ซึ่งเป็นศูนย์กลางของอุทยานแห่งชาติกัวจา ซึ่งเป็นอุทยานแห่งชาติที่ใหญ่ที่สุดและเก่าแก่ที่สุดของลัตเวีย เพลิดเพลินกับทิวทัศน์ของภูมิทัศน์อันงดงามในระยะทางหลายกิโลเมตร ที่ความสูง 43 เมตรเหนือพื้นดิน เคบิลคาร์ Sigulda เชื่อมต่อกับสองด้านของแม่น้ำกัวจา ประทับใจและตื่นตาตื่นใจกับหุบเขากัวจาอันงดงาม ผ่านปราสาทยุคกลางสามแห่ง ได้แก่ ปราสาทซีกุลดา ปราสาทกูโรดา และปราสาทคริมุลดา) ปัจจุบันรถกระเช้าซีกุลดา เป็นสถานที่ท่องเที่ยวยอดนิยมที่ดึงดูดนักท่องเที่ยวจากทั้งลัตเวียและทั่วโลก



เที่ยง บริการอาหารกลางวัน ณ ภัตตาคาร



บ่าย **หลังอาหารเดินทางข้ามพรมแดนสู่ เมืองปาร์นู (Parnu) (180 ก.ม.)** ประเทศเอสโตเนีย เป็นเมืองพักผ่อนตากอากาศในช่วงฤดูร้อนที่มีชื่อเสียงที่สุดในฝั่งตะวันตกริมทะเลบอลติก ผ่านชมความสวยงามของเมืองท่านจะได้เห็นบ้านไม้แบบ Wooden House ซึ่งเป็นเสน่ห์อีกอย่างหนึ่งของเอสโตเนีย ชมความสวยงามของ หาดปาร์นู Parnu Beach ที่ในช่วงฤดูร้อนจะมีชาวเมืองมากมายมาพักผ่อนกันที่หาดแห่งนี้ อิสระท่านเก็บภาพความงามตาม ธรรมชาติ **กรุงทาลลินน์ (Tallinn) (90 ก.ม.)** เมืองหลวงของประเทศเอสโตเนีย มีอากาศบริสุทธิ์และบรรยากาศที่ผ่อนคลาย มรดกทางประวัติศาสตร์และวัฒนธรรมจากยุคต่างๆ แตกต่างกับสภาพแวดล้อมในเมืองที่มีชีวิตชีวาและสร้างสรรค์ ทาลลินน์มีเสน่ห์ด้วยเมืองเก่ายุคกลาง ซึ่งได้รับการขึ้นทะเบียนเป็นมรดกโลกโดยองค์การยูเนสโก เขตต่างๆ ที่หลากหลาย และธรรมชาติในเมืองที่อุดมสมบูรณ์

**** ชำระค่าทัวร์ในนาม บริษัท นิดน้อย ทราเวล จำกัดเท่านั้น ****





**** ชำระค่าทัวร์ในนาม บริษัท นิดน้อย ทราเวล จำกัดเท่านั้น ****



ค่ำ บริการอาหารค่ำ ณ ภัตตาคาร

พักที่: Radisson Meriton Conference & Spa Hotel Tallinn / หรือระดับใกล้เคียง (5)

**วันที่จัดของการเดินทาง(7) ทาลลินน์ (เอสโตเนีย) – พระราชวังแคทเดอริค
ชมเมืองเก่า – นั่งเรือเฟอร์รี่ชมวิวกะอ่าวฟินน์ – เฮลซิงกิ (ฟินแลนด์)**

เช้า บริการอาหารเช้าในโรงแรม

หลังอาหารนำท่านเข้าชม พระราชวังแคทเดอริค (Kadriorg Art Museum Palace) เป็นพระราชวัง
สไตล์บาร็อค สร้างขึ้นตามพระประสงค์ของพระเจ้าปี
เตอร์มหาราชที่ 1 แห่งรัสเซีย เพื่อเป็นที่ประทับของ
พระราชินีแคทเธอรีน โดยพระราชวังแห่งนี้ได้รับการ
ออกแบบโดย Mr.Niccolo Michetti สถาปนิกชาว
อิตาลีในปี ค.ศ. 1930 แต่ในปัจจุบันได้กลายมาเป็น
พิพิธภัณฑ์แสดงผลงานทางศิลปะของประเทศ
นอกจากนี้ท่านจะได้ชมความงดงามของสวนบริเวณ
โดยรอบพระราชวังเก่าแห่งนี้ด้วยได้เวลาสมควรนำ
ท่านเดินทางกลับเข้ากรุงทาลลินน์



เที่ยง บริการอาหารกลางวัน ณ ภัตตาคาร

**** ชำระค่าทัวร์ในนาม บริษัท นิดน้อย ทราเวล จำกัดเท่านั้น ****



**** ชำระค่าทัวร์ในนาม บริษัท นิดน้อย ทราเวล จำกัดเท่านั้น ****

บาย นำท่านเที่ยวชมย่านเมืองเก่า เมืองเก่าของทาลลินน์ซึ่งได้รับการขึ้นทะเบียนเป็นมรดกโลก จากองค์การยูเนสโก ถือเป็นเทพนิยายที่มีชีวิตชีวา ที่นี้จะได้พบกับร้านขายยาที่เก่าแก่ที่สุด ที่เปิดดำเนินการอย่างต่อเนื่องในยุโรป, โบสถ์เซ็นต์โอลาฟ, สิ่งศักดิ์สิทธิ์หนึ่งเคยเป็นอาคารที่สูงที่สุดในโลก, กำแพงป้องกันที่แข็งแกร่งที่สุดในยุโรปเหนือ และระบบหอคอยที่มีอายุตั้งแต่ยุคกลาง และหนึ่งในศาลากลางสไตล์โกธิกที่ได้รับการอนุรักษ์ไว้ดีที่สุดใน
ชมภายนอก โบสถ์อเล็กซานเดอร์เนฟสกี (Alexander Nevsky Cathedral) โบสถ์ใหญ่ที่มียอดโดมใหญ่ที่สุดในเมืองทาลลินน์ เป็นสถาปัตยกรรมแบบรัสเซียนอร์ธโรติกซ์ สร้างขึ้นเมื่อปี ค.ศ. 1900 ในช่วงที่เอสโตเนียเป็นส่วนหนึ่งของรัสเซีย

เดินทางสู่ท่าเรือเพื่อล่องเรือข้ามจากกรุงทาลลินน์ ประเทศเอสโตเนีย สู่กรุงเฮลซิงกิ ประเทศฟินแลนด์ กรุงเฮลซิงกิเป็นเมืองหลวงใหญ่ของประเทศฟินแลนด์ ตั้งอยู่ทางใต้ของประเทศ ริมชายฝั่งอ่าวฟินแลนด์ เฮลซิงกิได้รับฉายาว่าเป็น “ริดาแห่งทะเลบอลติก” (ใช้เวลาเดินทางประมาณ 2.30 ชั่วโมง) จากนั้นเดินทางสู่กรุงเฮลซิงกิ



คำ บริการอาหารค่ำ ณ ภัตตาคารบนเรือ

เรือเทียบท่า กรุงเฮลซิงกิ นำท่านเดินทางเข้าสู่ โรงแรมที่พัก

พักที่: Radisson Blu Seaside / Scandic Grand Marina / หรือระดับเทียบเท่า (7)

**** ชำระค่าทัวร์ในนาม บริษัท นิดน้อย ทราเวล จำกัดเท่านั้น ****



** ชำระค่าทัวร์ในนาม บริษัท นิดน้อย ทราเวล จำกัดเท่านั้น **

วันที่แปดของการเดินทาง(8) เฮลซิงกิ – ชมเมือง – ซ็อบบิง - ล่องเรือสำราญซิลเรียไลน์ Silja Line (ห้องพักวิวทะเล Sea View) – สต็อกโฮล์ม

เช้า 10 | **บริการอาหารมือเช้า ณ โรงแรมที่พัก**
หลังอาหารนำท่านชม “นครเฮลซิงกิ” Helsinki เมืองหลวงประเทศฟินแลนด์ ซึ่งมีสถาปัตยกรรมแบบผสมผสานระหว่างสวีเดนและรัสเซีย เจ้าของสมญา **“ริคาสาวแห่งทะเลบอลติก”** นำชม **“ตลาดนัดริมทะเล” Market Square** ที่มีชื่อเสียง นอกจากจะเป็นตลาดย่านใจกลางเมืองที่ขายของที่ระลึกแก่นักท่องเที่ยว แล่งขายปลาสด อาหารผลไม้ และดอกไม้แล้วยังเป็นที่ตั้งสถานที่สำคัญ อาทิ กำนิยสะพานาริบดี, ศาลากลางและโบสถ์ อิสระให้ท่านได้เลือกซื้อสินค้าที่ระลึกตามอัธยาศัย ต่อจากนั้นเยี่ยมชม **“มหาวิหาร Uspensky”** ของศาสนาคริสต์นิกายออร์ทอดอกซ์ที่งดงามด้วยลักษณะสถาปัตยกรรมแบบรัสเซีย จากนั้นพาชม **“จัตุรัสรัฐสภา” Senate Square** ซึ่งเป็นที่ตั้งของอนุสาวรีย์พระเจ้าอเล็กซานเดอร์และมหาวิหารใหญ่ นิกายลูเทอแรน นอกจากนั้นยังมี **“อนุสาวรีย์ซิเบลิวส” Sibelius** ศักดิ์วีเอกชาวฟินน์ผู้แต่งเพลงฟินแลนด์ที่สวนสาธารณะเวลล์



เที่ยง 10 | **บริการอาหารมือกลางวัน ณ ภัตตาคาร**
บ่าย อิสระทุกท่านใน **“ย่านถนนเอสปลานาดิ” Esplanadi** ที่สองข้างทางเต็มไปด้วยอาคารสไตล์ฟิเนซผสมสวีเดน ชเรียงรายไปด้วยสินค้าดีไซน์ชื่อดัง และห้าง **“Stockmann”** ที่เต็มไปด้วยสินค้าต่างมากมาย อิสระให้ท่านได้ช้อปปิ้ง ในกรุงเฮลซิงกิตามอัธยาศัย

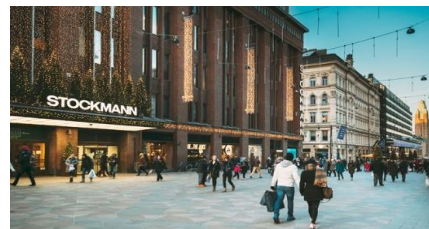

นำท่านเดินทางสู่ท่าเรือตุรกุเพื่อเดินทางเปลี่ยนบรรยากาศโดยเรือสำราญขนาดมหึมา “ซิลเรีย ไลน์” (Silja Line) ซึ่งเป็นเรือสมุทรขนาดใหญ่ที่ทันสมัยของสแกนดิเนเวีย ที่ใช้ล่องข้ามทะเลบอลติก

16.45 น.นำท่านออกเดินทางสู่กรุงสต็อกโฮล์ม เมืองหลวงแสนสวยของประเทศสวีเดน โดยเรือสำราญซิลเรียไลน์ ซึ่งเป็นเรือสมุทรโดยสารขนาดใหญ่ที่สุดของแถบสแกนดิเนเวีย ล่องผ่านทะเลบอลติก เพลิดเพลินกับความสนุกสนานมากมายในเรือ อาทิ ภัตตาคาร, ร้านอาหาร, บาร์, ไนต์คลับ, ดิสโก้เทค, ศูนย์สันทนาการสำหรับครอบครัว ร้านค้าปลอดภาษี และเสียงไซคนในคาสีโนมีระดับชมวิวกว้างทัศนอันสวยงามของหมู่เกาะแก่งหิน ท่าเรือ และบ้านไม้สมัยศตวรรษที่ 19 ระหว่างสองเมืองหลวงมหาเสน่ห์แห่งท้องทะเล

** ชำระค่าทัวร์ในนาม บริษัท นิดน้อย ทราเวล จำกัดเท่านั้น **



**** ชำระค่าทัวร์ในนาม บริษัท นิดน้อย ทราเวล จำกัดเท่านั้น ****



คำ บริการอาหารมื้อค่ำ แบบบุฟเฟ่ต์อาหารทะเลเมนูพิเศษ สแกนดิเนเวียนซีฟู้ด Scandinavian Seafood ณ ภัตตาคารภายในเรือ ประทับใจอาหารจากทะเลเหนือและทะเลบอลติก ทดลองชิมไข่ปลาคาร์เวีย และปลาแซลมอนแบบต่างๆพร้อมทั้ง เครื่องดื่มเบียร์ไวน์เลิศรส(ไม่จำกัด สองชั่วโมง) เพลิดเพลินกับความหรูหราที่ไม่ธรรมดาในคืนพิเศษนี้
ที่พัก : บนเรือสำราญซิลเรีย ไลน์ (Silja Line) พักห้องละ 2 ท่าน (SEA VIEW CABIN)

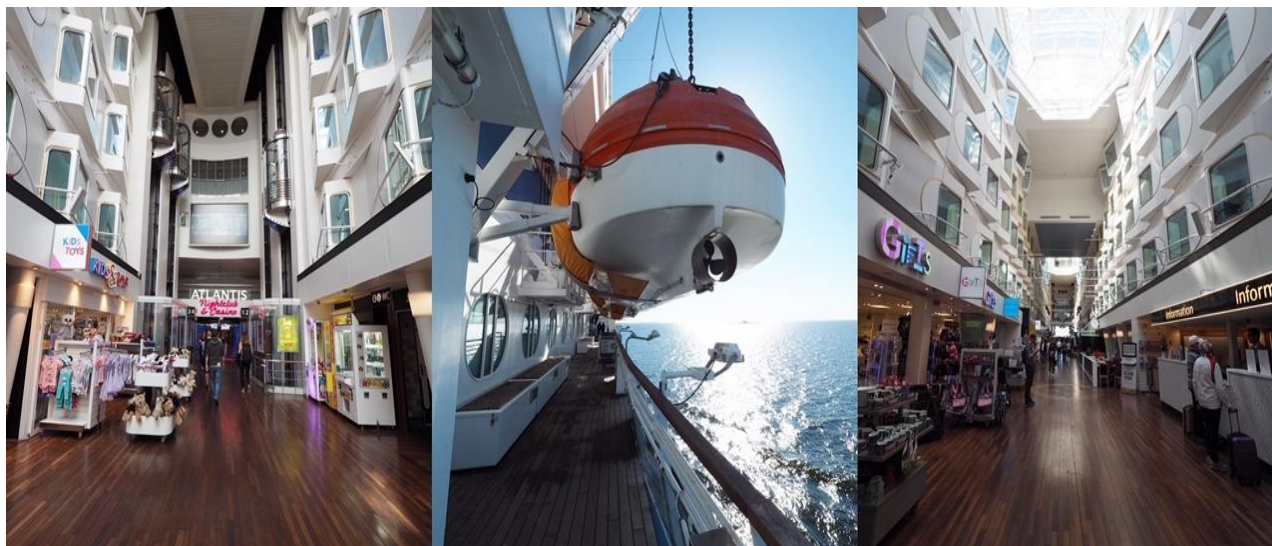

**** ชำระค่าทัวร์ในนาม บริษัท นิดน้อย ทราเวล จำกัดเท่านั้น ****





**** ชำระค่าทัวร์ในนาม บริษัท นิดน้อย ทราเวล จำกัดเท่านั้น ****

**วันที่กำหนดการเดินทาง(9) สต็อกโฮล์ม – ล่องเรือชมเมืองสต็อกโฮล์ม
ช้อปปิ้ง ณ ห้าง NK**

09.00 น. เดินทางถึงท่าเรือกรุงสต็อกโฮล์ม, ประเทศสวีเดน

เช้า **📍 บริการอาหารเช้าแบบสแกนดิเนเวีย ณ ห้องอาหารในเรือสำราญ** นำท่านเข้าสู่ตัวเมืองผ่านชมโรงละครแห่งชาติ, ทำเนียบรัฐบาล ชม **“แกมล่าสแตน”** เมืองเก่าแก่ที่สุดและสวยงามราวกับภาพวาด ที่มีความสวยงามที่สุดแห่งหนึ่งของโลก จนได้รับการขนานนามว่า **“ความงามบน ผิวน้ำ” Beauty on Water** หรือ **“ราชินีแห่งทะเลบอลติก”** เมืองแห่งประวัติศาสตร์มาตั้งแต่ครั้ง ศตวรรษที่ 13 ศิลปะและสถาปัตยกรรมผสมผสานด้วยความสะดวกสบาย และ ทัศนียภาพของบ้านเมือง, ตึกงามบ้านช่อง รวมทั้งปราสาทราชวังตั้งอยู่ริมน้ำและตามเนินสูงต่ำ เกาะใหญ่น้อย 14 เกาะที่โอบ ล้อมด้วยทะเลบอลติก Baltic Sea ทะเลสาบ มาลาเร็น **Lake Malaren** ทำให้สต็อกโฮล์มเป็นเมืองที่สวยงามที่สุดแห่งหนึ่งในโลก จากนั้นนำท่านล่องเรือชมเมืองหลวงผ่านสะพาน **Skeppsholmsbron** พิพิธภัณฑ์แห่งชาติและเกาะ **Skeppsholmen** ผ่านเกาะรอยัลแห่ง **เจอร์การ์เดน** ที่เป็นเสมือนเป็นโอเอซิสอันเจียบสงบที่อุดมสมบูรณ์ไปด้วยแมกไม้เขียวจรรวมถึงอาคารสำคัญหลายแห่ง เช่น พิพิธภัณฑ์ **Vasa**, พิพิธภัณฑ์ **ABBA** พิพิธภัณฑ์กลางแจ้ง **Skansen** และสวนสนุก **GrÖna Lund**



เที่ยง **บริการอาหารมื้อกลางวัน ณ ภัตตาคาร เมนูพิเศษ กุ้งมังกรสวีดิช Swedish Lobster**

บ่าย หลังอาหารนำ **จากนั้นอิสระให้ท่านช้อปปิ้งที่ “ห้างสรรพสินค้าเอ็นเค” NK** ซึ่งเป็น เป็นหนึ่งในร้านค้าแฟชั่นหรูหราระดับนำของสแกนดิเนเวีย **“ห้างที่ใหญ่ที่สุดในยุโรปเหนือ”** หรือย่าน **Walking Street** อันทันสมัย เต็มไปด้วยร้านค้าแบรนด์เนม จากทั่วยุโรป ยี่ห้อต่างๆ มากมาย รวมถึงของที่ระลึกพื้นเมือง และนาฬิกาจากประเทศสวีเดน



ค่ำ **📍 บริการอาหารมื้อค่ำ ณ ภัตตาคาร / นำท่านเข้าสู่ที่พัก**

พักที่: Elite Hotel Carolina Tower / Scandic Hotel Stockholm / หรือระดับใกล้เคียง

**** ชำระค่าทัวร์ในนาม บริษัท นิดน้อย ทราเวล จำกัดเท่านั้น ****





**** ชำระค่าทัวร์ในนาม บริษัท นิดน้อย ทราเวล จำกัดเท่านั้น ****

วันที่สิบของการเดินทาง(10) สติ๊กโฮล์ม – ซิกตูน่า (เมืองหลวงเก่า) – สนามบิน

เช้า 10 | บริการอาหารเช้าแบบสแกนดิเนเวีย
นำท่านเดินทางสู่สนามบินอลันด์ **แวะชม**
“เมืองซิกตูน่า” Sigtuna (49 กม.) เป็น
เพียงเมืองเล็ก ๆ ที่มากด้วยความยิ่งใหญ่
ทางประวัติศาสตร์ เพราะนี่คือเมืองหลวง
แห่งแรกของประวัติศาสตร์สวีเดน จนได้รับ
ฉายาว่า “เมืองของกษัตริย์ บ้านของไวคิง”
กษัตริย์สวีเดนเคยประทับอยู่ที่เมืองนี้ราวๆ
250 ปีเลยทีเดียว หลังจากเมืองหลวงถูกย้ายไปยังที่ตั้งปัจจุบันคือกรุงสต็อกโฮล์ม ซิกตูน่า
ถูกทิ้งร้างจนกลายเป็นเมืองที่มีขนาดเล็กที่สุดในสวีเดน จากนั้นอิสระทุกท่านตาม
อริยาศัยเก็บภาพความประทับใจของเมืองแสนสวยแห่งนี้ ได้เวลาสมควรนำท่านออก
เดินทางสู่สนามบิน (18 กม.) เพื่อทำ Tax Refund



14.30 น. ออกเดินทางสู่กรุงเทพฯ โดยการบินไทยเที่ยวบินที่ TG961

วันที่สิบเอ็ดของการเดินทาง(11) กรุงเทพฯ

05.50 น. เดินทางถึงกรุงเทพฯ...โดยสวัสดิภาพพร้อมความประทับใจ

***** BALLTIC 11 DAYS (TG) *****

******* หมายเหตุ โปรแกรมการเดินทางอาจเปลี่ยนแปลงได้ตามความเหมาะสม เนื่องจากสภาพ ลม
ฟ้า อากาศ การจราจร การล่าช้าของสายการบิน และสถานการณ์ในต่างประเทศที่ทางคณะ
เดินทางในขณะนั้น เพื่อความเหมาะสม และความปลอดภัยในการเดินทาง บริษัทฯ ได้มอบหมายให้
หัวหน้าทัวร์ผู้นำทัวร์ มีอำนาจตัดสินใจ ณ ขณะนั้นทั้งนี้การตัดสินใจ จะคำนึงถึงความเป็นไปได้
ความเหมาะสม และผลประโยชน์ของหมู่คณะเป็นสำคัญ

**** ชำระค่าทัวร์ในนาม บริษัท นิดน้อย ทราเวล จำกัดเท่านั้น ****



**** ชำระค่าทัวร์ในนาม บริษัท นิดน้อย ทราเวล จำกัดเท่านั้น ****

อัตราค่าบริการรวม :				
(ค่าวีซ่า * ทิปพนักงานขับรถ&ไกด์ท้องถิ่น * น้ำดื่มบริการบนรถ * พนักงานยกกระเป๋า)				
วันเดินทาง	ผู้ใหญ่พัก ห้องละ 2 ท่าน	เด็กอายุต่ำกว่า 12 ปี พักกับผู้ใหญ่ 1 ท่าน	เด็กอายุต่ำกว่า 12 ปี พักกับผู้ใหญ่ 2 ท่าน (เสริมเตียง)	พักเดี่ยว เพิ่มท่านละ
** หากท่านต้องการที่นั่งชั้นธุรกิจ หรืออพเกรดห้องพักรถดูรายละเอียดตามฝ่ายขาย *				
23 ก.ค. – 02 ส.ค.69	165,900	165,900	165,900	35,900
24 ก.ย. – 04 ต.ค.69	165,900	165,900	165,900	35,900
15 – 25 ต.ค.69	165,900	165,900	165,900	35,900
20 – 30 พ.ย.69 “ตลาดคริสต์มาส”	165,900	165,900	165,900	35,900
25 ธ.ค.69 – 04 ม.ค.70 “เทศกาลปีใหม่”	175,900	175,900	175,900	35,900
12 – 22 ก.พ.70	165,900	165,900	165,900	35,900
19 – 29 มี.ค.70	165,900	165,900	165,900	35,900
08 – 18 เม.ย.70	179,900	179,900	179,900	35,900
30 เม.ย. – 10 พ.ค.70	169,900	169,900	169,900	35,900
*** ต้องการที่นั่งชั้นธุรกิจราคาพิเศษ กรุณาติดต่อเจ้าหน้าที่ ***				

อัตราค่าบริการนี้รวม

1. ค่าตัวเครื่องบินไป-กลับ กรุงเทพฯ-โคเปนเฮเก้น // สต็อกโฮล์ม-กรุงเทพฯ (หรือสลับประเทศ
ลงก่อน-หลัง)
2. ค่ารถปรับอากาศนำเที่ยวตามระบุไว้ในรายการ พร้อมคนขับรถที่ชำนาญเส้นทาง กฎหมายใน
ยุโรปไม่อนุญาตให้คนขับรถเกิน 12 ชม./วัน
3. โรงแรมที่พักตามระบุหรือเทียบเท่าในระดับเดียวกัน โรงแรมส่วนใหญ่ในยุโรปจะไม่มี
เครื่องปรับอากาศ เนื่องจากอยู่ในแถบที่มีอุณหภูมิต่ำและราคาโรงแรมจะปรับขึ้น 3-4 เท่าตัว
หากวันเข้าพักรตรงกับงานเทศกาลแตรคแฟร์หรือการประชุมต่างๆ อันเป็นผลที่ทำให้ต้องมีการ
ปรับเปลี่ยนย้ายเมือง โดยคำนึงถึงความเหมาะสมเป็นหลัก
4. ค่าธรรมเนียมในการยื่นวีซ่ายุโรปหรือกลุ่มชงกันวีซ่า และค่าธรรมเนียมวีซ่า ทางสถานทูตไม่
คืนให้ท่านไม่ว่าท่านจะผ่านการพิจารณาหรือไม่ก็ตาม

**** ชำระค่าทัวร์ในนาม บริษัท นิดน้อย ทราเวล จำกัดเท่านั้น ****



**** ชำระค่าทัวร์ในนาม บริษัท นิดน้อย ทราเวล จำกัดเท่านั้น ****

5. ค่าอาหารที่ระบุในรายการ ให้ท่านได้ลิรสกับอาหารท้องถิ่นในแต่ละประเทศ
 6. ค่าบริการนำทัวร์โดยหัวหน้าทัวร์ผู้มีประสบการณ์นำเที่ยวให้ความรู้ และคอยดูแลอำนวยความสะดวกตลอดการเดินทาง
 7. ค่าทิปพนักงานขับรถในยุโรป
 8. น้ำดื่มบริการบนรถโค้ชวันละ 1ขวด
 9. น้ำหนักกระเป๋าโหลดใต้ท้องเครื่องบิน 23 กิโลกรัม พร้อมกระเป๋าลากขึ้นเครื่อง 7 กิโลกรัม
 10. ค่าประกันสุขภาพและอุบัติเหตุในการเดินทางวงเงินท่านละ 2,000,000 บาท (ตามเงื่อนไขกรมธรรม์) **
 11. ค่าพนักงานยกกระเป๋า ณ โรงแรมที่พัก (กรุณาตรวจสอบภาระของท่านให้เรียบร้อยก่อนรถออกทุกครั้ง) หากท่านลืมนำสัมภาระไว้ในห้องพัก มีค่าใช้จ่ายในการจัดส่งคืน และอาจเกิดความล่าช้าหรือสูญหายได้
- *** บางโรงแรมมีพนักงานยกกระเป๋าไม่พอทำให้เกิดความล่าช้า ท่านสามารถนำสัมภาระขึ้นห้องพักได้ด้วยตัวเอง**

อัตราค่าบริการนี้ไม่รวม

1. ค่าภาษีมูลค่าเพิ่ม 7 % และค่าภาษีหัก ณ ที่จ่าย 3 %
2. ค่าทิปหัวหน้าทัวร์ 100 บาท / ท่าน /วัน (11 วัน) กรณีที่ท่านประทับใจในการบริการของหัวหน้าทัวร์
3. ค่าใช้จ่ายส่วนตัว อาทิ ค่าโทรศัพท์ ค่าชกักรีด ค่าเครื่องดื่มและอาหารนอกเหนือจากที่ระบุในรายการ
4. ค่าผูกมัดของภาษีน้ำมันที่ทางสายการบินแจ้งเปลี่ยนแปลงกะทันหัน
5. ค่าธรรมเนียมในเปลี่ยนวันเดินทางของตัวเครื่องบิน

เงื่อนไขการสำรองที่นั่ง และการชำระเงิน

1. กรุณาจองล่วงหน้าพร้อมชำระงวดแรก 80,000 บาท ก่อนการเดินทาง พร้อมแฟกซ์สำเนาหน้าหนังสือเดินทาง Passport มายังบริษัท และค่าใช้จ่ายส่วนที่เหลือกรุณาชำระก่อนการเดินทางไม่น้อยกว่า 20 วัน มิฉะนั้นจะถือว่าท่านยกเลิกการเดินทาง
2. บริษัทฯ ขอสงวนสิทธิ์ยกเลิกการเดินทางก่อนล่วงหน้า 10 วัน ซึ่งจะเกิดขึ้นได้ก็ต่อเมื่อไม่สามารถทำกรุปได้อย่างน้อย 20 ท่าน และหรือ ผู้ร่วมเดินทางในคณะไม่สามารถผ่านการพิจารณาวีซ่าได้ครบ 15 ท่าน ซึ่งในกรณีนี้ ทางบริษัทฯ ยินดีคืนเงินให้ทั้งหมดหักค่าธรรมเนียมวีซ่า หรือจัดหาคณะทัวร์อื่นให้ ถ้าท่านต้องการ

**** ชำระค่าทัวร์ในนาม บริษัท นิดน้อย ทราเวล จำกัดเท่านั้น ****



**** ชำระค่าทัวร์ในนาม บริษัท นิดน้อย ทราเวล จำกัดเท่านั้น ****

3. บริษัทฯ ขอสงวนสิทธิ์ที่จะเปลี่ยนแปลงรายละเอียดบางประการในทัวร์นี้ เมื่อเกิดเหตุจำเป็นสุดวิสัย จนไม่อาจแก้ไขได้ และจะไม่รับผิดชอบใดๆ ในกรณีที่สูญหาย สูญเสียหรือได้รับบาดเจ็บ ที่นอกเหนือความ รับผิดชอบของหัวหน้าทัวร์และเหตุสุดวิสัยบางประการเช่น การนัดหยุดงาน ภัยธรรมชาติ การจลาจล ต่างๆ
4. เนื่องจากรายการทัวร์นี้เป็นแบบเหมาจ่ายเบ็ดเสร็จ หากท่านสละสิทธิ์การใช้บริการใดๆตามรายการ หรือถูกปฏิเสธการเข้า และออกประเทศไม่ว่าในกรณีใดก็ตาม บริษัทฯ ขอสงวนสิทธิ์ไม่คืนเงินในทุกกรณี
5. เมื่อท่านได้ชำระเงินมัดจำหรือทั้งหมด ไม่ว่าจะเป็นการชำระผ่านตัวแทนของบริษัทฯ หรือชำระโดยตรงกับทางบริษัทฯ ทางบริษัทฯ จะขอถือว่าท่านรับทราบและยอมรับในเงื่อนไขต่างๆของ บริษัทฯ ที่ได้ระบุไว้โดยทั้งหมด
6. กรณีท่านที่ประสงค์พักแบบห้องสามเตียง(Triple Room) หากทางโรงแรมที่พักไม่สามารถจัดห้องพักแบบสามเตียงได้ อาจต้องเป็นเตียงเสริมแทน หรือ อาจต้องแยกเป็นห้องสองเตียง 1 ห้องและห้องเตียงเดี่ยว 1 ห้อง ซึ่งมีค่าใช้จ่ายสำหรับค่าห้องเตียงทั้งนี้ทางลูกค้าต้องเป็นผู้จ่ายค่าห้องเตียงเอง(ทางบริษัทฯ ขอแนะนำให้พักสองห้อง)

หมายเหตุ

1. บริษัทฯ จะทำการยื่นวีซ่าของท่านก็ต่อเมื่อในขณะมีผู้สำรองที่นั่งครบ 15 ท่าน และได้รับผลการตอบรับจากทางสถานทูต เนื่องจากบริษัทฯ จะต้องใช้ออกสารต่างๆที่เป็นกรุปในการยื่นวีซ่า อาทิ ตัวเครื่องบิน ห้องพักที่คอนเฟิร์มมาจากทางยุโรป ประกันการเดินทาง ฯลฯ ทางท่านจะต้องรอให้คณะครบ 15 ท่าน จึงจะสามารถยื่นวีซ่าให้กับทางท่านได้อย่างถูกต้อง
2. หากในช่วงที่ท่านเดินทางคือวีซ่ากรุปในการยื่นวีซ่าเต็ม ทางบริษัทต้องขอสงวนสิทธิ์ในการยื่นวีซ่าเดี่ยว ซึ่งทางท่านจะต้องเดินทางมายื่นวีซ่าด้วยตัวเอง ตามวัน และเวลานัดหมายจากทางสถานทูต โดยมีเจ้าหน้าที่ของบริษัทคอยดูแล และอำนวยความสะดวก
3. เอกสารต่างๆที่ใช้ในการยื่นวีซ่าท่องเที่ยวทวีปยุโรป ทางสถานทูตเป็นผู้กำหนดออกมา มิใช่บริษัททัวร์เป็นผู้กำหนด ท่านที่มีความประสงค์จะยื่นวีซ่าท่องเที่ยวทวีปยุโรป กรุณาจัดเตรียมเอกสารให้ถูกต้อง และครบถ้วนตามที่สถานทูตต้องการ เพราะจะมีผลต่อการพิจารณาวีซ่าของท่าน บริษัททัวร์เป็นแต่เพียงตัวกลาง และอำนวยความสะดวกในการยื่นวีซ่าเท่านั้น มิได้เป็นผู้พิจารณาว่าวีซ่าให้กับทางท่าน
4. **กรณีวีซ่าที่ท่านยื่นไม่ผ่านการพิจารณา และคณะสามารถออกเดินทางได้ ท่านจะต้องเสียค่าใช้จ่ายจริงที่เกิดขึ้นดังต่อไปนี้**
 - ค่าธรรมเนียมการยื่นวีซ่าและค่าดำเนินการ ทางสถานทูตจะไม่คืนค่าธรรมเนียมใดๆทั้งสิ้น แม้ว่าจะผ่านหรือไม่ผ่านการพิจารณา

**** ชำระค่าทัวร์ในนาม บริษัท นิดน้อย ทราเวล จำกัดเท่านั้น ****





**** ชำระค่าทัวร์ในนาม บริษัท นิดน้อย ทราเวล จำกัดเท่านั้น ****

- ค่ามัดจำตัวเครื่องบิน หรือตัวเครื่องบินที่ออกมาจริง ณ วันยื่นวีซ่า ซึ่งตัวเป็นเอกสารที่สำคัญในการยื่นวีซ่า หากท่านไม่ผ่านการพิจารณา ตัวเครื่องบินถ้าออกตัวมาแล้วจะต้องทำการ REFUND โดยจะมีค่าธรรมเนียมที่ท่านต้องถูกหักบางส่วน และส่วนที่เหลือจะคืนให้ท่านภายใน 45-60 วัน (ตามกฎหมายของแต่ละสายการบิน) ถ้ายังไม่ออกตัวท่านจะเสียแต่ค่ามัดจำตัวตามจริงเท่านั้น
 - ค่าห้องพักในทวีปยุโรป ถ้าคณะออกเดินทางได้ และท่านไม่ผ่านการพิจารณาวีซ่า ตามกฎท่านจะต้องโดนค่าห้องพักของการเดินทางหากท่านไม่ปรากฏตัวตามวันที่เข้าพัก ทางโรงแรมจะต้องยึดค่าห้อง 100% ในทันที ทางบริษัทจะแจ้งให้ท่านทราบ และมีเอกสารชี้แจงให้ท่านเข้าใจ
5. หากท่านผ่านการพิจารณาวีซ่า แล้วยกเลิกการเดินทางทางบริษัทขอสงวนสิทธิ์ในการยึดค่าใช้จ่ายทั้งหมด 100%
 6. ทางบริษัทเริ่มต้น และจบ การบริการ ที่สนามบินสุวรรณภูมิ กรณีท่านเดินทางมาจากต่างจังหวัด หรือต่างประเทศ และจะสำรองตัวเครื่องบิน หรือพาหนะอย่างหนึ่งอย่างใดที่ใช้ในการเดินทางมาสนามบิน ทางบริษัทจะไม่รับผิดชอบค่าใช้จ่ายในส่วนนี้ เพราะเป็นค่าใช้จ่ายที่นอกเหนือจากโปรแกรมการเดินทางของบริษัท ฉะนั้นท่านควรจะให้รูป FINAL 100% ก่อนที่จะสำรองยานพาหนะ
 7. ในกรณีที่เกิดการล่าช้าจากสายการบิน หรือกระเป๋าเดินทางไม่มาตามกำหนด ทางบริษัทจะเป็นตัวแทนในการเรียกร้องค่าชดเชยจากสายการบินให้กับท่าน ซึ่งการพิจารณาขึ้นอยู่กับกฎเกณฑ์ของสายการบินเท่านั้น

เงื่อนไขการยกเลิกการเดินทาง

1. ยกเลิกการเดินทางก่อน 30 วันขึ้นไป คืนเงินค่าทัวร์เต็มจำนวน (ทางบริษัทขอเก็บค่าใช้จ่ายที่เกิดขึ้นจริงเพื่อการเตรียมการจัดนำเที่ยว เช่น ค่าตัวเครื่องบิน ค่าวีซ่า หรือค่าโรงแรม และอื่นๆที่จ่ายไปแล้วและเรียกคืนไม่ได้)
2. ยกเลิกการเดินทาง 15 - 29 วัน ก่อนวันเดินทาง คืนเงินมัดจำ 50% (ทางบริษัทขอเก็บค่าใช้จ่ายที่เกิดขึ้นจริงเพื่อการเตรียมการจัดนำเที่ยว เช่น ค่าตัวเครื่องบิน ค่าวีซ่า หรือค่าโรงแรม และอื่นๆที่จ่ายไปแล้วและเรียกคืนไม่ได้)
3. ยกเลิกการเดินทางน้อยกว่า 15 วัน ทางบริษัทขอสงวนสิทธิ์ เก็บค่าใช้จ่ายทั้งหมดตามราคาทัวร์ ที่ระบุไว้ในโปรแกรมทัวร์
4. กรณีถูกปฏิเสธในการ เข้า-ออกประเทศ (เช่น ถูกเจ้าหน้าที่ตรวจคนเข้าเมือง หรือ ตม. ปฏิเสธการเดินทาง)ขอสงวนสิทธิ์ ไม่คืนเงินค่าใช้จ่ายทั้งหมด (ทางบริษัทขอเก็บค่าใช้จ่ายที่เกิดขึ้นจริงเพื่อการเตรียมการจัดนำเที่ยว เช่น ค่าตัวเครื่องบิน ค่าวีซ่า หรือค่าโรงแรม และอื่นๆที่จ่ายไปแล้วและเรียกคืนไม่ได้)

**** ชำระค่าทัวร์ในนาม บริษัท นิดน้อย ทราเวล จำกัดเท่านั้น ****



**** ชำระค่าทัวร์ในนาม บริษัท นิดน้อย ทราเวล จำกัดเท่านั้น ****

5. กรณี เจ็บป่วย จนไม่สามารถเดินทางได้ ผู้เดินทางต้องมีหลักฐานใบรับรองแพทย์ ที่ระบุชัดเจนว่าอาการเจ็บป่วยนั้นรุนแรงจนแพทย์วินิจฉัยว่าไม่สามารถเดินทางได้จริง (ทางบริษัทขอเก็บค่าใช้จ่ายที่เกิดขึ้นจริงเพื่อการเตรียมการจัดนำเที่ยว เช่น ค่าตัวเครื่องบิน ค่าวีซ่า หรือค่าโรงแรม และอื่นๆที่จ่ายไปแล้วและเรียกคืนไม่ได้)
6. กรณี ถูกปฏิเสธวีซ่าจากสถานทูต(วีซ่าไม่ผ่าน) ไม่สามารถเดินทางได้ (ทางบริษัทขอเก็บค่าใช้จ่ายที่เกิดขึ้นจริงเพื่อการเตรียมการจัดนำเที่ยว เช่น ค่าตัวเครื่องบิน ค่าวีซ่า หรือค่าโรงแรม และอื่นๆที่จ่ายไปแล้วและเรียกคืนไม่ได้)

**เอกสารที่ใช้ในการยื่นขอวีซ่า VISA
(ต้องมาโชว์ตัวที่สถานทูตเพื่อสแกนลายนิ้วมือทุกท่าน)**

1. หนังสือเดินทางที่เหลืออายุใช้งานไม่ต่ำกว่า 6 เดือน และมีหน้าพาสปอร์ตว่างอย่างน้อย 3 หน้า
2. รูปถ่ายสี (ต้องถ่ายไว้ไม่เกิน 6 เดือน จากหลังเป็นสีขาวเท่านั้น) 1.5 X 2.0 นิ้ว จำนวน 3 รูป ขึ้นอยู่กับประเทศที่จะเดินทาง
3. หลักฐานแสดงสถานะการทำงาน 1 ชุด
 - * คำขาย หลักฐานทางการค้า เช่น ใบรับรองจากกระทรวงพาณิชย์หรือใบทะเบียนการค้าที่มีชื่อผู้เดินทาง อายุ ย้อนหลังไม่เกิน 3 เดือนนับจากวันที่จะยื่นวีซ่า * พนักงานและผู้ถือหุ้น หนังสือรับรองการทำงานเป็นภาษาอังกฤษ ในการออกจดหมายรับรองกรุณาระบุคำว่า TO WHOM IT MAY CONCERN แทนการใช้ชื่อแต่ละสถานทูต
 - * จักรราชการและนักเรียน หนังสือรับรองจากต้นสังกัด หนังสือรับรองเป็นภาษาอังกฤษ
4. หลักฐานแสดงฐานะการเงินท่านละ 1 ฉบับ (สถานทูตรับบัญชีออมทรัพย์เท่านั้น ส่วนบัญชีอื่นๆ นอกจากออมทรัพย์และเอกสารแสดงทางการเงินอื่นๆ สามารถยื่นแนบเพิ่มเติมได้ ทั้งนี้เพื่อให้หลักฐานการเงินของท่านสมบูรณ์ที่สุด)
 - * หนังสือรับรองจากรธนาคาร ในการออกจดหมายรับรองกรุณาระบุคำว่า TO WHOM IT MAY CONCERN แทนการใช้ชื่อแต่ละสถานทูตพร้อม Statement และ สำเนาสมุดเงินฝาก ออมทรัพย์ โดยละเอียดทุกหน้า ย้อนหลัง 6 เดือน กรุณาสะกดชื่อให้ตรงกับหน้าพาสปอร์ต และหมายเลขบัญชีเล่มเดียวกับสำเนาที่ท่านจะใช้ยื่นวีซ่า (ใช้เวลาดำเนินการขอประมาณ 3-5 วันทำการ)
 - * เด็กต้องทำเอกสารรับรองบัญชีจากทางธนาคารบิดาหรือมารดา
 - * สามี-ภรรยาที่มีการจดทะเบียนสมรส สามารถใช้เอกสารการเงินร่วมกันได้ แต่ให้ทางธนาคารออกเอกสารแยกคนละชุด
5. กรณีเด็กอายุต่ำกว่า 20 ปีบริบูรณ์ / หากเด็กไม่ได้เดินทางกับบิดา/มารดาคนใดคนหนึ่ง หรือ บิดามารดาไม่ได้เดินทางทั้งสองคน ต้องมีจดหมายยินยอมให้เดินทางไปต่าง ประเทศจากบิดา และ มารดา ซึ่งจดหมายต้องออกโดยที่ว่าการอำเภอ

**** ชำระค่าทัวร์ในนาม บริษัท นิดน้อย ทราเวล จำกัดเท่านั้น ****



**** ชำระค่าทัวร์ในนาม บริษัท นิดน้อย ทราเวล จำกัดเท่านั้น ****

6. สำเนาบัตรประชาชน หรือ สำเนาสูติบัตร 1 ชุด
7. สำเนาทะเบียนบ้าน 1 ชุด
8. สำเนาทะเบียนสมรส หรือ ทะเบียนหย่า 1 ชุด
9. สำเนาใบเปลี่ยนชื่อ-สกุล (ถ้ามี) 1 ชุด
10. การบิดเบือนข้อเท็จจริงประการใดก็ตามอาจจะถูกระงับมิให้เดินทางเข้าประเทศในกลุ่มเชงเก้น เป็นการถาวร และถึงแม้ว่าท่านจะถูกปฏิเสธวีซ่าสถานทูตไม่คืนค่าธรรมเนียมที่ได้ชำระไปแล้วและหากต้องการขอยื่นคำร้องใหม่ก็ต้องชำระค่าธรรมเนียมใหม่ทุกครั้ง
11. หากสถานทูตมีการเรียกสัมภาษณ์ ทางบริษัทฯขอความร่วมมือในการเชิญท่านไปสัมภาษณ์ตามนัดหมายและโปรดแต่งกายสุภาพ ทั้งนี้ทางบริษัทฯ จะส่งเจ้าหน้าที่ไปอำนวยความสะดวก และประสานงานตลอดเวลาและหากสถานทูตขอเอกสารเพิ่มเติมทางบริษัทใคร่จอรบกวนท่านจัดส่งเอกสารดังกล่าวเช่นกัน
12. กรณีที่ท่านยกเลิกการเดินทางภายหลังจากได้วีซ่าแล้ว ทางบริษัทฯขอสงวนสิทธิ์ในการแจ้งสถานทูตยกเลิกวีซ่าของท่าน เนื่องจากการขอวีซ่าในแต่ละประเทศจะถูกบันทึกไว้เป็นสถิติในนามของบริษัทฯ
13. ทางสถานทูตจะรับพิจารณาเฉพาะท่านที่มีเอกสารพร้อมและมีความประสงค์ที่จะเดินทางไปท่องเที่ยวยังประเทศตามที่ระบุเท่านั้น การปฏิเสธวีซ่าอันเนื่องมาจากหลักฐานในการขอยื่นวีซ่าปลอมหรือผิดวัตถุประสงค์ในการยื่นขอวีซ่าท่องเที่ยว ทางบริษัทฯ ขอสงวนสิทธิ์ในการคืนเงิน โดยจะหักค่าใช้จ่ายที่เกิดขึ้นจริงและจะคืนให้ท่านหลังจากทัวร์ออกเดินทางภายใน 30 วัน โปรแกรมการเดินทางอาจเปลี่ยนแปลงได้ตามความเหมาะสม ทั้งนี้จะคำนึงถึงประโยชน์และความปลอดภัยของผู้เดินทางเป็นหลัก

***** หมายเหตุ ในกรณีที่ทางสถานทูต ต้องการเอกสารเพิ่มเติม อาทิ หนังสือรับรอง เป็นเอกสารที่ออกโดยกรมพัฒนาธุรกิจการค้า (DBD) เพื่อรับรองตัวตนของบริษัท, หรือทางสถานทูตต้องการให้แปลเอกสารเป็นภาษาอังกฤษ ที่ต้องรับรองโดยกรมการกงสุล (เอกสารการเปลี่ยนชื่อ, หนังสือรับรองบุตร) (ทางผู้ยื่นวีซ่า (ลูกค้า) จะต้องเป็นผู้ออกค่าใช้จ่ายในการคิดสำเนาและค่าแปลเอกสารเอง)**

**** ชำระค่าทัวร์ในนาม บริษัท นิดน้อย ทราเวล จำกัดเท่านั้น ****



** ชำระค่าทัวร์ในนาม บริษัท นิดน้อย ทราเวล จำกัดเท่านั้น **

ประกันการเดินทาง Allianz Travel เริ่มต้นเพียง 220

หมวดกังวล ทุกการเดินทาง

ระยะเวลาการเดินทาง	ชิปออป เอเชีย	ชิปออป ทั่วโลก	ระยะเวลาการเดินทาง	ชิปออป เอเชีย	ชิปออป ทั่วโลก	ผลประโยชน์ ความคุ้มครอง	ชิปออป เอเชีย	ชิปออป ทั่วโลก
1-2 วัน	220.-	420.-	9 วัน	335.-	585.-	1. การสูญเสียชีวิต / อวัยวะจากอุบัติเหตุ - ผู้เอาประกันที่มีอายุตั้งแต่ 16 ปี จนถึง 75 ปี - ผู้เอาประกันที่มีอายุน้อยกว่า 16 ปี หรือมากกว่า 75 ปี	1,500,000.- 750,000.-	2,000,000.- 1,000,000.-
3 วัน	230.-	420.-	10 วัน	345.-	605.-			
4 วัน	240.-	420.-	11 วัน	365.-	660.-			
5 วัน	250.-	460.-	12 วัน	375.-	680.-	2. ค่ารักษาพยาบาลในต่างประเทศ ค่ารักษาพยาบาลต่อเนื่องในประเทศไทย (ภายใน 30 วัน นับจากวันที่เดินทางมาถึงประเทศไทย)	2,000,000.- 200,000.-	2,000,000.- 200,000.-
6 วัน	295.-	470.-	13 วัน	385.-	710.-			
7 วัน	315.-	555.-	14 วัน	400.-	730.-			
8 วัน	325.-	575.-	15-18 วัน	450.-	855.-			

บริการของนิดน้อยทราเวล

VISA APPROVED รับทำวีซ่าทั่วโลก / บริการกรุ๊ปเหมา สัมมนา ดูงาน
ข้อมูลเพิ่มเติม : <https://bit.ly/3ixUHal>

แพ็คเกจทัวร์ต่างประเทศ
ข้อมูลเพิ่มเติม : <https://bit.ly/3FhykiS>

แพ็คเกจทัวร์ภายในประเทศ
ข้อมูลเพิ่มเติม : <https://bit.ly/3ixUHal>

ล่องเรือสำราญแม่น้ำเจ้าพระยา
ข้อมูลเพิ่มเติม : <https://bit.ly/2YkcFWd>

โปรโมชั่น โอเพนแชน
<https://bit.ly/3HNXTdr>

ติดตามโปรโมชันได้ทุกวัน
<https://bit.ly/3iwQOCv>

ร้องเรียนการบริการ
<https://bit.ly/3Ab3eG5>

ติดต่อสอบถามข้อมูลท่องเที่ยวเพิ่มเติม / จองทัวร์

โทร.02-044-616 / 02-073-6161 HOTLINE 061-926-6611 / 094-546-6166 / 088-843-6611

รายละเอียดการชำระค่าบริการ

	ร.กรุงศรี สาขาโดซ์ พาร์ค บจก.นิดน้อย ทราเวล 311-1-74874-1		ร.ไทยพาณิชย์ สาขาหนึ่งพัน บริษัท นิดน้อย ทราเวล จำกัด 175-250172-2
	ร.กลสิกรไทย สาขาพาราโดซ์ พาร์ค บจก.นิดน้อยทราเวล 053-3-93833-7		ร.กรุงเทพ สาขากนนเพชรฯ บริษัท นิดน้อย ทราเวล จำกัด 922-0-24284-7

หลังชำระแล้วโทรแจ้งแผนกบัญชี 095-956-1166 ชำระผ่านธนาคารและเลขบัญชีที่แบบตามนี้เท่านั้น หากเป็นบัญชีอื่นที่ไม่ใช่ ชื่อ บริษัท นิดน้อย ทราเวล จำกัด ทางบริษัทจะไม่รับผิดชอบใดๆ ทั้งสิ้น

** ชำระค่าทัวร์ในนาม บริษัท นิดน้อย ทราเวล จำกัดเท่านั้น **