



** ชำระค่าทัวร์ในนาม บริษัท นิดน้อย ทราเวล จำกัดเท่านั้น **

ทัวร์โค้ด NIDN260143

Don't worry . Mountain Happy
HUANG SHAN

HGHFD12



ภูเขาสวยที่สุดในแดนมังกร

**โคตร
โป๊ะ!!**



ทะเลสาบซีหู



ป่าสนกลางน้ำสีมัทละ



เมืองโบราณเจิ้งข่าน



4 วัน 3 คืน

หังโจว เขาหวงซาน เมืองโบราณเจิ้งข่าน

จุดเช็คอินยอดฮิต..ติดตาม ตาม พล.จีน “ป่าสนมัทละ”

เริ่มต้น สัมผัสเสน่ห์แห่งวันวาน เมืองโบราณเจิ้งข่าน

19,999.- หังโจวสวรรค์บนดิน ล่องเรือทะเลสาบซีหู

เม.ย.-ต.ค.69



น้ำหนักโหลด
20 กก.



รถโค้ช
ปรับอากาศ



โรงแรม
3 คืน

** ชำระค่าทัวร์ในนาม บริษัท นิดน้อย ทราเวล จำกัดเท่านั้น **

ผ่านการรับรองจาก



บริษัท นิดน้อย ทราเวล จำกัด
411 ซ.อ่อนนุช 40 แขวงสวนหลวง
เขตสวนหลวง กรุงเทพฯ 10250

เลขประจำตัวผู้เสียภาษี : 0105558191464
ใบอนุญาตเลขที่ : 11 / 08164



นิดน้อย ทราเวล จำกัด



** ชำระค่าทัวร์ในนาม บริษัท นิดน้อย ทราเวล จำกัดเท่านั้น **

รายละเอียดไฟล์บิน

เดินทางโดย **สายการบินแอร์เอเชีย (FD)**

น้ำหนักสัมภาระโหลดใต้ท้องเครื่อง ***ไม่เกิน 20 กก./ท่าน**

>> CARRY ON 7 กก. /ท่าน <<



HGHFD12 : หังโจว เกาหวงซาน เมืองโบราณเฉิงชาน (4 วัน 3 คืน)

- ☺ “ภูเขาหวงซาน” แกรนด์แคนยอนทะเลตะวันตก ภูเขาสวยที่สุด !!! ในเมืองจีน
- ☺ สัมผัสเสน่ห์แห่งวันวาน “เมืองโบราณเฉิงชาน”
- ☺ จุดเช็คอินยอดฮิต ตามรอยเพื่อนสาวจีน “อุทยานป่าสนมังกระ”
- ☺ “หังโจว” ล่องเรือชมวิวทะเลสาบซีหู, ช้อปปิ้งถนนคนเดินเหอฝิงเจีย

วันที่	โปรแกรมท่องเที่ยว	เช้า	เที่ยง	เย็น	โรงแรม
1	สนามบินดอนเมือง อาคารผู้โดยสารขาออก ชั้น 3 Terminal 1 ประตู 1-2 << เวลาค้นหมาย 08.30 น. >> FD496 : DMK-HGH [11.50-17.10 น.]	-	-	☉	HOLIDAY INN XIAOSHAN AIRPORT 4 ดาว หรือเทียบเท่า
2	อุทยานป่าสนมังกระ – เมืองโบราณเฉิงชาน – เมืองกุนซี	☉	☉	☉	HUANGSHAN INTERNATIONAL HOTEL 4 ดาว หรือเทียบเท่า
3	อุทยานแห่งชาติหวงซาน – หังโจว	☉	☉	☉	HOLIDAY INN EXPRESS HANGZHOU GONGSHU 4 ดาว หรือเทียบเท่า

** ชำระค่าทัวร์ในนาม บริษัท นิดน้อย ทราเวล จำกัดเท่านั้น **



**** ชำระค่าทัวร์ในนาม บริษัท นิดน้อย ทราเวล จำกัดเท่านั้น ****

4	ล่องทะเลสาบซีหู – *หมู่บ้านชาหลงจิ่ง – ถนนเหอฝิ่งเจีย – <u>สนามบินหังโจว</u> FD497 : HGH-DMK [18-10.21.20 น.] – สนามบินดอนเมือง	🍽️	🍽️	-	-
---	--	----	----	---	---

กำหนดการเดินทาง เดือนเมษายน – ตุลาคม 2569 (4 วัน 3 คืน)

เมษายน 2569	03-06 // 10-13 // 15-18 // 24-27 เม.ย. 2569
พฤษภาคม 2569	15-18 // 22-25 // 29 พ.ค. -01 มิ.ย. 2569
มิถุนายน 2569	05-08 // 12-15 // 19-22 // 26-29 มิ.ย. 2569
กรกฎาคม 2569	03-06 // 10-13 ก.ค. 2569
กันยายน 2569	11-14 // 18-21 ก.ย. 2569
ตุลาคม 2569	16-19 // 23-26 ต.ค. 2569

วันแรก สนามบินดอนเมือง – หังโจว

08.30 น. พร้อมกันที่ สนามบินดอนเมือง อาคารผู้โดยสารขาออกชั้น 3 ประตู 1-2 เคาน์เตอร์ สายการบิน แอร์เอเชีย (FD) โดยมีเจ้าหน้าที่ของบริษัทฯ คอยต้อนรับและอำนวยความสะดวกแก่ท่าน...

11.50 น. ➔ ออกเดินทางสู่ เมืองหังโจว โดย สายการบิน แอร์เอเชีย เที่ยวบินที่ FD496

17.10 น. ถึง สนามบินหังโจว (เมืองหังโจว) เมืองเอกของมณฑลเจ้อเจียง 1 ใน 6 นครโบราณของจีน เป็นศูนย์กลางเศรษฐกิจ วัฒนธรรม เป็นเมืองประวัติศาสตร์ความเป็นมายาวนาน ปรากฏร่องรอยในสมัยราชวงศ์ฉิน มีชื่อเรียกว่า เมืองเจียนกิง สมัยราชวงศ์ใต้ตั้งหังโจวเป็นเมืองหลวง หังโจวเป็นเมืองงดงามด้วยธรรมชาติ ทั้งภูเขา ทะเลสาบ ต้นไม้และสวน จนได้รับสมญานามว่า “สวรรค์บนดิน” เนื่องจาก ซูโจว+หังโจว = ซูหาง แปลว่า ฟากฟ้ามีสรวงสวรรค์บนผืนปฐพีก็มี ซูหาง...

ค่ำ 🍽️ **รับประทานอาหารค่ำ ณ ภัตตาคาร**

พักที่หังโจว ➔ **HOLIDAY INN XIAOSHAN AIRPORT ระดับ 4* หรือเทียบเท่า (1)**

**** ชำระค่าทัวร์ในนาม บริษัท นิดน้อย ทราเวล จำกัดเท่านั้น ****





** ชำระค่าทัวร์ในนาม บริษัท นิดน้อย ทราเวล จำกัดเท่านั้น **

วันที่สอง อุทยานป่าสนมัทฉะ – หมู่บ้านโบราณเจิ้งชาน – เมืองฉุฉิน

เช้า

📍 รับประทานอาหาร ณ ห้องอาหารของโรงแรม

นำท่านเดินทางสู่ **อุทยานป่าสนน้ำชิงซาน** หรือสมญา **“ป่าสนมัทฉะ”** วิวเขาคินต้าง่าของ พส.จีน ด้วยกลุ่มต้นสนสายพันธุ์ที่เติบโตได้ดีในน้ำ ในน้ำมีลูกแหงสีเขียวเต็มท้วม น้ำปกคลุมไว้อีกที ทำให้เกิดทัศนียภาพที่งดงามราวกับภาพวาด และได้รับฉายาว่าเป็น **“ป่าน้ำสีมัทฉะ”** ช่วงที่พระอาทิตย์สาดแสงกระทบผืนน้ำสะท้อนขึ้นมากระทบเลนส์กล้อง จะได้วิวที่สวยงามไปอีกแบบ ในช่วงฤดูใบไม้ร่วงที่ใบไม้เปลี่ยนเป็นสีส้ม แดง และเหลือง ตัดกับผิวน้ำสีเขียวสดใส ก็ยังเป็นภาพที่น่าประทับใจ...

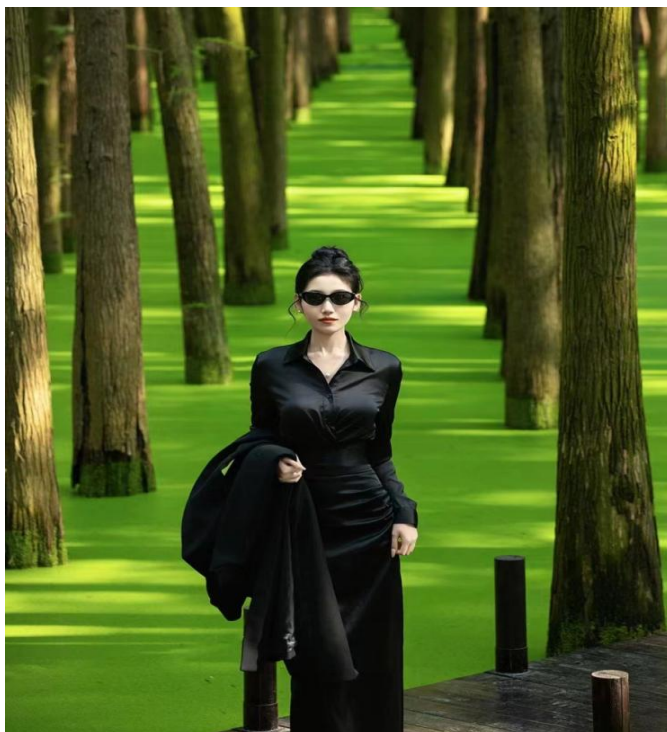
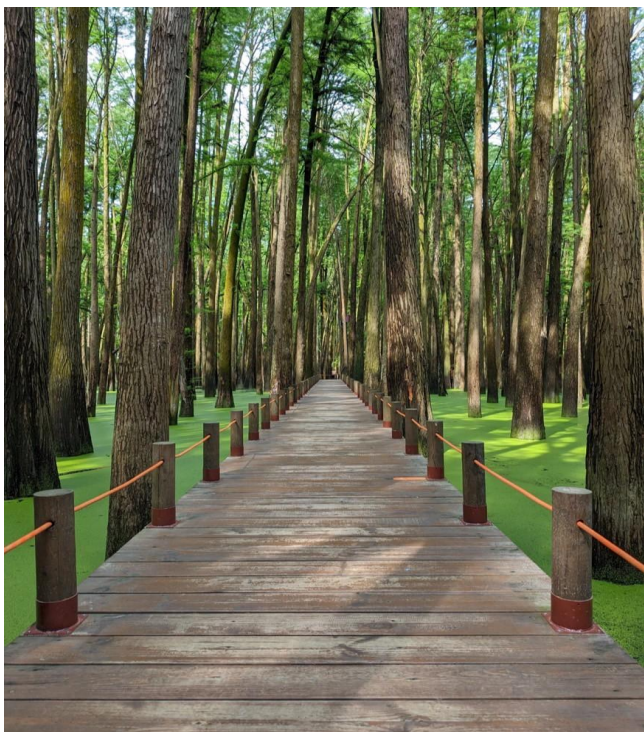

เที่ยง

📍 รับประทานอาหารกลางวัน ณ ภัตตาคาร

จากนั้นเดินทางสู่ **หมู่บ้านโบราณเจิ้งชาน (Chengkan Ancient Village)** หมู่บ้านโบราณแห่งนี้ตั้งอยู่ในเมืองหวงซาน มณฑลอานฮุย ที่มีอายุกว่า 1,800 ปี โดดเด่นด้วยสถาปัตยกรรมสมัยราชวงศ์หมิงและชิงที่ยังคงสามารถอนุรักษ์ไว้ได้เป็นอย่างดี ทำให้อีกหนึ่งสถานที่ท่องเที่ยวระดับ 5A (อันดับสูงสุด) ของประเทศจีน...

** ชำระค่าทัวร์ในนาม บริษัท นิดน้อย ทราเวล จำกัดเท่านั้น **



** ชำระค่าทัวร์ในนาม บริษัท นิดน้อย ทราเวล จำกัดเท่านั้น **



** ชำระค่าทัวร์ในนาม บริษัท นิดน้อย ทราเวล จำกัดเท่านั้น **



นิดน้อย ทราเวล จำกัด

ผ่านการรับรองจาก



บริษัท นิดน้อย ทราเวล จำกัด
411 ซ.อ่อนนุช 40 แขวงสวนหลวง
เขตสวนหลวง กรุงเทพฯ 10250

เลขประจำตัวผู้เสียภาษี : 0105558191464
ใบอนุญาตเลขที่ : 11 / 08164



**** ชำระค่าทัวร์ในนาม บริษัท นิดน้อย ทราเวล จำกัดเท่านั้น ****

จากนั้นนำท่านเดินทางสู่ **เมืองถุนซี (Tunxi)** ซึ่งเป็นที่ตั้งของอุทยานเขาหวงซาน เป็นเมืองที่ยังคงรักษาลักษณะของที่ตั้งอาคารบ้านเรือนแบบเดิมไว้จนถึงปัจจุบัน และภูเขาที่มีทัศนียภาพงดงามที่สุดในจีน...

ค่ำ

📍 รับประทานอาหารค่ำ ณ ภัตตาคาร

พักที่ถุนซี

📍 HUANGSHAN INTERNATIONAL HOTEL ระดับ 4* หรือเทียบเท่า (2)

วันที่สาม

อุทยานแห่งชาติหวงซาน (*รวมค่ากระเช้า) – หังโจว

เช้า

📍 รับประทานอาหารเช้า ณ ห้องอาหารของโรงแรม



นำท่านเดินทางสู่ **เขาหวงซาน** ผ่านเส้นทางธรรมชาติงามตา นำท่าน **ขึ้นกระเช้าไฟฟ้าขนาดใหญ่** ซึ่งบรรจุคนได้ประมาณ 40 คน ใช้เวลา ประมาณ 8 นาที **อุทยานแห่งชาติเขาหวงซาน** ได้รับคัดเลือกจากองค์การยูเนสโก ให้เป็นมรดกโลกทางธรรมชาติ เมื่อปี ค.ศ.1990 เขาหวงซาน มียอดเขารวมทั้งหมดประมาณ 72 ลูก น้ำตกใหญ่ 2 แห่ง และลำธาร 24 สาย ความงดงามที่ธรรมชาติเสกสรรขึ้นเป็นหวงซาน ประกอบไปด้วยต้นสนรูปร่างแปลกประหลาดสวยงาม ก้อนหิน รูปร่างแปลกตาตามจินตนาการ ทะเลเมฆที่ลอยปกคลุมทั่วเขาและน้ำพุร้อน สมกับสำนวน “ไป 5 ภูกลับมามีไม่มองภูเขา ไปหวงซาน กลับมามีไม่มองภู” ของส่วเสี่ยวเค่อ นักเดินทางจีนสมัย ราชวงศ์หมิงที่ได้ไปสัมผัส เมื่อเดินทางถึงยอดเขาแล้ว นำท่านเที่ยวชมบริเวณโดยรอบของอุทยาน ชมทะเลเมฆ ทะเลหิน และมวลหมู่ต้นสน ชมความงดงามตามอัธยาศัย

**** ชำระค่าทัวร์ในนาม บริษัท นิดน้อย ทราเวล จำกัดเท่านั้น ****





**** ชำระค่าทัวร์ในนาม บริษัท นิดน้อย ทราเวล จำกัดเท่านั้น ****



เที่ยง

📍 รับประทานอาหารกลางวัน ณ ภัตตาคาร

หลังอาหาร นำท่านเดินชมความงามเขาซึ่งมีพื้นที่ 154 ตารางกิโลเมตร ชมเทือกเขาน้อยใหญ่กว่า 72 ลูก ชมต้นสนที่มีอายุยืนนานหลายร้อยปี นำท่านชมความงดงามตามธรรมชาติของขุนเขาต่างๆ นำท่านชมทิวทัศน์ด้านเหนือเป่ย์ไห่ เพลิดเพลินกับบรรยากาศที่เหมือนหนึ่งอยู่บนแดนสวรรค์ จะเห็นเมฆปุยๆ ลอยไปมา ชมเขาต่างๆ ทาบกับฟากฟ้า สวยสดงดงามสุดจะพรรณนา ชมยอดดงหวงมิงต้ง เป็นยอดเขาที่สูงเป็นอันดับสองของเขาสหประชาชาติ ชมทะเลหมอก และต้นสนรูปร่างแปลกตา ที่ไม่เคยเห็นที่ไหนมาก่อน ชมหินบินมา ซึ่งตั้งตระหง่านอยู่ที่หน้าผา เป็นที่อัศจรรย์ใจแก่ผู้พบเห็นว่ามีก้อนนี้ทำไมถึงตั้งอยู่ได้ ท่านจะได้เห็นขุนเขาเป็นรูปร่างต่างๆ บางเป็นรูปคล้ายดอกบัวบานเป็นรูปคล้ายวานร รูปคล้ายเจ้าแม่กวนอิม ภูเขาหินลอยมาสมควรแก่เวลานำท่านเดินทางสู่... เมืองหังโจว

ค่ำ

📍 รับประทานอาหารค่ำ ณ ภัตตาคาร

พักที่หังโจว

📍 HOLIDAY INN EXPRESS HANGZHOU GONGSHU ระดับ 4* หรือเทียบเท่า (3)

**** ชำระค่าทัวร์ในนาม บริษัท นิดน้อย ทราเวล จำกัดเท่านั้น ****





** ชำระค่าทัวร์ในนาม บริษัท นิดน้อย ทราเวล จำกัดเท่านั้น **

วันที่สี่ ล่องทะเลสาบซีหู – *หมู่บ้านชาหลงจิ่ง – ถนนเหอฝิงเจีย – สนามบินหังโจว
– สนามบินคอนเมือง

เช้า ๑๐ | รับประทานอาหารเช้า ณ ห้องอาหารของโรงแรม

นำท่าน ล่องเรือชมทะเลสาบซีหู ซึ่งกวีจีนบรรยายเปรียบเปรยว่า “ซีหูเหมือนนางไซซี ไซซีสวยทุกอริยาบถ ซีหูสวยทุกฤดูกาล” ทะเลสาบซีหูมีเนื้อที่ 5.66 ตารางกิโลเมตร ความยาวโดยรอบวัดได้ 15 กม. น้ำลึกเฉลี่ย 1.5 เมตร ล่องเข้าสู่เขตทะเลสาบซีหูใหม่ ลอด 3 สะพานดังเข้าสู่เขตทะเลสาบซีหูเก่า ชมทิวทัศน์สี่แห่งของทะเลสาบซีหู ซึ่งได้แก่ ต้วนฉวนเสียน ซานถาน อันเหยียน และหนานผิงอ้วนจง พาท่านผ่านชมสะพานขาดซึ่งเป็นที่มาของตำนานเรื่อง “นางพญางูขาว” และชมคอมไฟ 3 ดวง กับแสงจันทร์ น้ำลึกตลอดจนชมธรรมชาติอันงดงามสดชื่นรอบๆ ทะเลสาบแห่งนี้ ให้ท่านได้ดื่มด่ำกับบรรยากาศของความงามในทะเลสาบในบรรยากาศที่ผ่อนคลาย...



นำท่านเยี่ยมชม **หมู่บ้านชาหลงจิ่ง** แหล่งผลิตใบชาที่ขึ้นชื่อของหังโจว ใบชา "หลงจิ่ง" ซึ่งแปลว่า ชาบ่อมังกร ของทะเลสาบซีหูนั้น เป็นใบชาที่มีชื่อเสียงที่สุดชนิดหนึ่งของประเทศจีน กล่าวกันว่า "ดื่มชาหลงจิ่ง เพียง 1 จิบ ปากจะหอมตลอดวัน" นอกจากนี้จะมีไร้อาณิกว่างใหญ่ให้ชมแล้ว ยังจะได้ชมกระบวนการผลิตใบชาแห้งและชิมชาด้วย...

เที่ยง ๑๑ | รับประทานอาหารกลางวัน ณ ภัตตาคาร

** ชำระค่าทัวร์ในนาม บริษัท นิดน้อย ทราเวล จำกัดเท่านั้น **





**** ชำระค่าทัวร์ในนาม บริษัท นิดน้อย ทราเวล จำกัดเท่านั้น ****

อัตราค่าบริการ

***** อาจมีการเปลี่ยนแปลง ไฟล์ บินได้โดยไม่ต้องแจ้งให้ทราบล่วงหน้า *****

กำหนดการเดินทาง	ผู้ใหญ่พักห้อง ละ 2-3 ท่าน	เด็กอายุต่ำกว่า 20 ปี	พักเดี่ยว เพิ่ม
03-06 // 10-13 // 15-18 // 24-27 เม.ย. 69	TBA	TBA	TBA
15-18 // 22-25 // 29 พ.ค. -01 มิ.ย. 2569	19,999.-	19,999.	3,900.-
05-08 // 12-15 // 19-22 // 26-29 มิ.ย. 2569			
03-06 // 10-13 ก.ค. 2569			
11-14 // 18-21 ก.ย. 2569			
16-19 // 23-26 ต.ค. 2569			
<p>หมายเหตุ : ผู้เดินทางอายุต่ำกว่า 20 ปี นับจากวันเดินทาง เก็บเพิ่ม 2,000 บาท **เนื่องจากรายการนี้มีเข้าร้านสนับสนุนการท่องเที่ยวและร้านค้าเหล่านี้จะชดเชย** ***ค่าทัวร์ ให้สำหรับผู้เดินทางอายุเกิน 20 ปีเท่านั้น***</p>			

NOTE : รายการนี้จะเข้าร้านสนับสนุนการท่องเที่ยวจีน เพื่อโปรโมทการท่องเที่ยว
 ได้แก่ หมู่บ้านชาหลงจิ่ง แต่ละร้านใช้เวลาในการ นำเสนอประมาณ 45 นาที – 1 ชั่วโมง
หากลูกค้าท่านใดไม่ประสงค์จะเข้าร้าน กรุณาชำระท่านละ 2,000 บาทต่อท่านต่อท่าน**

**** ชำระค่าทัวร์ในนาม บริษัท นิดน้อย ทราเวล จำกัดเท่านั้น ****



** ชำระค่าทัวร์ในนาม บริษัท นิดน้อย ทราเวล จำกัดเท่านั้น **

โปรดทราบ

สำคัญมาก!! บริษัทฯ สงวนสิทธิ์ในการที่จะไม่รับผิดชอบต่อค่าชดเชยความเสียหาย อันเกิดจากกองตรวจคนเข้าเมืองไทยไม่อนุญาตให้เดินทางออก หรือกองตรวจคนเข้าเมืองของประเทศจีน ไม่อนุญาตให้เข้าเมือง

ข้อควรระวัง!! ท่านใดต้องออกตัวภายในประเทศ (เครื่องบิน รถทัวร์, รถไฟ) กรุณาสอบถามที่เจ้าหน้าที่ก่อน
ทุกครั้งหากไม่มีการสอบถามเจ้าหน้าที่บริษัทก่อนทำการซื้อบัตรโดยสารภายในประเทศที่กล่าวไว้ข้างต้น
ทางบริษัทจะไม่รับผิดชอบไม่ว่ากรณีใดๆทั้งสิ้น

ข้อควรระวัง!! ท่านใดที่มีพาสปอร์ต 2 เล่มหรือเปลี่ยนพาสปอร์ตเล่มใหม่โดยไม่แจ้งเจ้าหน้าที่ กรณีที่เดินทางไม่ได้ทางบริษัทจะไม่รับผิดชอบไม่ว่ากรณี
ใดๆทั้งสิ้น
พาสปอร์ต ต้องมีอายุเหลือ 6 เดือนขึ้นไป นับจากวันเดินทาง
กรุณาตรวจสอบก่อนส่งให้เจ้าหน้าที่

** ชำระค่าทัวร์ในนาม บริษัท นิดน้อย ทราเวล จำกัดเท่านั้น **





**** ชำระค่าทัวร์ในนาม บริษัท นิดน้อย ทราเวล จำกัดเท่านั้น ****

✔️ ัฏราคาบริการรวม ✔️

- ค่าบัตรโดยสารชั้นประหยัดเดินทางไปกลับตามเส้นทางและวันที่ระบุในรายการ
- ค่าน้ำหนักสัมภาระถือขึ้นเครื่อง 7 กิโลกรัมต่อท่าน ต่อเที่ยวบิน
- ค่าน้ำหนักสัมภาระโหลดใต้เครื่องท่านละ 20 กิโลกรัม / ท่าน
- ค่ารถนำเที่ยวตามรายการที่ระบุ
- ค่าที่พักตามรายการที่ระบุ พักห้องละ 2 ท่าน หรือ พักห้องละ 3 ท่าน(เสริมเตียง)
กรณีพักแบบ TRIPLE ROOM 3 ท่าน 1 ห้อง ท่านที่ 3 อาจเป็นเสริมเตียง หรือ SOFA BED หรือ เสริมฟูกที่นอน ทั้งนี้ขึ้นอยู่กับรูปแบบการ จัดห้องพักของโรงแรมนั้นๆ
- ค่าอาหารตามที่ระบุในรายการ (ทางบริษัทสงวนสิทธิ์ในการสลับมือหรือเปลี่ยนแปลงเมนูอาหารตามสถานการณ์)
- ค่าเข้าชมสถานที่ต่างๆ ตามที่ระบุในรายการ
- ค่าประกันชีวิตกรณีอุบัติเหตุในระหว่างการเดินทาง ค่าคุ้มครองในวงเงิน ไม่เกิน ท่านละ 1,000,000 บาท และค่ารักษาพยาบาล กรณีอุบัติเหตุในวงเงินไม่เกิน ท่านละ 500,000 บาท (ตามเงื่อนไขกรมธรรม์)
- ค่ามัคคุเทศก์ผู้ชำนาญเส้นทาง
- ค่าน้ำมันและประกันวินาศภัยสายการบิน YQ, CNTAX

❌ ัฏราคาบริการไม่รวม ❌

- ค่าทำหนังสือเดินทางประเทศไทย และเอกสารที่เกี่ยวข้องของผู้ถือหนังสือเดินทางต่างดาว
- ค่าภาษีน้ำมันเชื้อเพลิงในกรณีที่สายการบินมีประกาศเก็บเพิ่มเติม
- ค่าใช้จ่ายเกี่ยวข้องกับการตรวจ Covid -19 ตามกฎระเบียบการเข้าประเทศต้นทางและปลายทาง
- ค่าอาหารบนเครื่องบิน, ค่าเลือกที่นั่งบนเครื่องบิน
- ค่าบริการโหลดกระเป๋าส่วนเกิน
- ค่าใช้จ่ายส่วนตัวนอกเหนือจากรายการที่ระบุเช่นค่าเครื่องดื่มและค่าอาหารที่สั่งเพิ่มเอง,ค่าอาหารและเครื่องดื่มสั่งพิเศษจกรายการ ค่าชกรีด ฯลฯ
- ค่าอาหารพิเศษสั่งเพิ่มเติม เช่น อาหารเจ, มังสวิรัต, อาหารฮาลาล หรือ อาหารพิเศษทางโภชนาการ
- ค่าใช้จ่ายอันเกิดจากความล่าช้าของสายการบิน,อุบัติเหตุทางธรรมชาติ, โรคระบาด, การประท้วง, การจลาจล, การนัดหยุดงาน, การถูกปฏิเสธไม่ให้ออกและเข้าเมืองจากเจ้าหน้าที่ผู้เกี่ยวข้องซึ่งอยู่นอกเหนือความควบคุมของบริษัทฯ
- ค่าภาษีเงินได้หักคืน ณ ที่จ่าย 3% และค่าภาษีมูลค่าเพิ่ม 7% คิดจากยอดค่าบริการ
- วีซ่าแบบเดี่ยว หรือแบบหมู่คณะ ในกรณีที่ต้องทำการยื่นวีซ่าเข้าประเทศจีน ณ ปัจจุบันนี้ทางประเทศจีนประกาศยกเว้นวีซ่าให้ผู้ถือหนังสือเดินทางประเทศไทย ในกรณีไปท่องเที่ยว **

ค่าทิปไกด์ , คนขับรถ และหัวหน้าทัวร์ 1,500 บาท ตลอดการเดินทาง

**** ชำระค่าทัวร์ในนาม บริษัท นิดน้อย ทราเวล จำกัดเท่านั้น ****



**** ชำระค่าทัวร์ในนาม บริษัท นิดน้อย ทราเวล จำกัดเท่านั้น ****

เงื่อนไขการจองและชำระเงิน



ชำระมัดจำท่านละ 10,000 บาท หลังจากที่ได้รับใบจองทัวร์ ไม่เกิน 3 วัน

**พร้อมส่งใบโอนเงินและหน้าพาสปอร์ตของผู้เดินทาง
กรณีที่ทำ การจองก่อนการเดินทาง 20 วัน ขอสงวนสิทธิ์เก็บค่าทัวร์จำนวนเต็ม**

- ส่วนเหลือ ชำระก่อนวันเดินทาง อย่างน้อย 20 วัน
- หากไม่ชำระมัดจำตามกำหนด ขอสงวนสิทธิ์ตัดที่นั่งให้กับลูกค้าท่านอื่นที่รออยู่
- เมื่อท่านชำระมัดจำแล้ว ทางบริษัทจะถือว่าท่านยอมรับเงื่อนไข ตามที่ระบุในรายการทั้งหมดแล้ว
- เนื่องจากราคานี้เป็นราคาโปรโมชั่น ตัวเครื่องบินต้องเดินทางตามวันที่ ที่ระบุบนหน้าตั๋วเท่านั้น จึงไม่สามารถยกเลิกได้ หรือเปลี่ยนแปลงการเดินทางใดๆ ทั้งสิ้น ถ้ากรณียกเลิก หรือเปลี่ยนแปลงการเดินทาง ทางบริษัทฯ ขอสงวนสิทธิ์ในการคืนเงินทั้งหมด
- เมื่อท่านออกเดินทางไปกับคณะแล้ว ท่านงดการใช้บริการรายการใดรายการหนึ่ง หรือไม่เดินทางพร้อมคณะถือว่าท่านสละสิทธิ์ ไม่อาจเรียกร้องค่าบริการ และเงินมัดจำคืน ไม่ว่ากรณีใดๆ ทั้งสิ้น

เงื่อนไขยกเลิกการจอง



เงื่อนไขการยกเลิกทัวร์ เป็นไปตามพระราชบัญญัติธุรกิจนำเที่ยวและมัคคุเทศก์

- กรณีกรุ๊ปยืนยันการเดินทางแล้ว ทางบริษัทขอสงวนสิทธิ์ในการยกเลิกทุกกรณี
- แจ้งยกเลิกก่อนการเดินทาง 40 วัน เก็บค่าเสียหาย ขึ้นต่ำท่านละ 10,000 บาท โดยหักค่าใช้จ่ายที่เกิดขึ้นจริง ได้แก่ ค่ามัดจำรถบัส, ค่ามัดจำโรงแรมที่พัก, ค่ามัดจำร้านอาหาร และ ค่าบริการอื่นๆ
- แจ้งยกเลิกก่อนการเดินทาง 30 วัน เก็บค่าเสียหายเต็มจำนวน โดยหักค่าใช้จ่ายที่เกิดขึ้นจริง ได้แก่ ค่ามัดจำรถบัส, ค่ามัดจำโรงแรมที่พัก, ค่ามัดจำร้านอาหาร และ ค่าบริการอื่นๆ
- แจ้งยกเลิกการเดินทางน้อยกว่า 15 วัน ขอสงวนสิทธิ์ในการไม่คืนเงินเต็มจำนวน ไม่ว่ากรณีใดๆ ทั้งสิ้น
- ยกเลิก 1 - 14 วัน ก่อนการเดินทาง ขอสงวนสิทธิ์ไม่คืนเงินใดๆ ทั้งสิ้นเนื่องจากทางบริษัทฯ ได้จ่ายค่าทัวร์ไปทั้งหมดแล้ว

กรณีจองทัวร์ตรงวันหยุดเทศกาล, วันหยุดนักขัตฤกษ์ ขอสงวนสิทธิ์ไม่คืนเงินโดยไม่มีเงื่อนไขใด ๆ ทั้งสิ้น

**ผู้ซื้อควรศึกษา ทำความเข้าใจเงื่อนไขดังที่ระบุไว้ในเอกสาร
อย่างถี่ถ้วน ทั้งนี้เพื่อเป็นประโยชน์กับตัวเอง**

**** ชำระค่าทัวร์ในนาม บริษัท นิดน้อย ทราเวล จำกัดเท่านั้น ****





**** ชำระค่าทัวร์ในนาม บริษัท นิดน้อย ทราเวล จำกัดเท่านั้น ****

เงื่อนไขในการให้บริการ เพิ่มเติมสำหรับสายการบิน

1. ผู้จองยกเลิกการเดินทาง แต่สามารถหาผู้เดินทางใหม่มาแทนได้ทันก่อนออกตัวเครื่องบิน บริษัทฯ จะไม่หักค่าใช้จ่ายใดๆ ทั้งสิ้น ถ้ายังไม่มีคาร์ยืนยันวีซ่า หรือมีการเสียค่าใช้จ่ายอื่นใด
2. ผู้จองยกเลิกการเดินทาง แต่สามารถหาผู้เดินทางใหม่มาแทนได้ทันก่อนออกตัวเครื่องบิน แต่มีการยืนยันวีซ่าไปแล้วหรือมีค่าใช้จ่ายอื่นใด บริษัทฯ จะเก็บค่าใช้จ่ายเฉพาะเท่าที่จ่ายไปล่วงหน้าตามจริงเท่านั้น
3. ผู้จองยกเลิกการเดินทาง โดยตัวเครื่องบินได้ออกไปแล้ว แต่สามารถหาผู้เดินทางใหม่มาแทนได้ในวันเดิม ผู้ยกเลิกต้องรับผิดชอบชำระค่าธรรมเนียมการเปลี่ยนชื่อตัว / ตัว 1 ใบ + ส่วนต่างของภาษีน้ำมันเชื้อเพลิง หรือ ตามหลักเกณฑ์ที่สายการบินกำหนด และบริษัทฯ จะหักค่าใช้จ่ายอื่นๆ เฉพาะเท่าที่ได้จ่ายไปล่วงหน้าตามจริง เช่น ค่าวีซ่า เป็นต้น
4. บริษัทฯ ขอสงวนสิทธิ์ในการเปลี่ยนแปลงราคาและเงื่อนไขต่าง ๆ โดยไม่ต้องแจ้งให้ทราบล่วงหน้า ทั้งนี้ให้ขึ้นอยู่กับดุลยพินิจของบริษัทฯ เท่านั้น อีกทั้งข้อสรุปและข้อตัดสินใด ๆ ของบริษัทฯ ให้ถือเป็นข้อยุติสิ้นสุดสมบูรณ์ หากท่านได้ชำระค่าบริการมาแล้ว ถือว่าท่านได้ยอมรับและรับทราบเงื่อนไขการให้บริการข้ออื่นๆที่ได้ระบุมาทั้งหมดนี้แล้ว
5. โปรแกรมทัวร์นี้จะสามารถออกเดินทางได้ต้องมีจำนวนผู้เดินทางขั้นต่ำ 15 ท่าน ขึ้นไปตามที่กำหนดไว้เท่านั้น หากมีจำนวนผู้เดินทางรวมแล้วน้อยกว่าที่กำหนดไว้ บริษัทฯ ขอสงวนสิทธิ์ในการยกเลิกหรือปรับเปลี่ยนกำหนดการเดินทาง

หมายเหตุ

- รายการอาจมีการเปลี่ยนแปลงได้ตามความเหมาะสม
- บริษัทฯ ขอสงวนสิทธิ์ที่จะเลื่อนการเดินทางในกรณีที่ผู้ร่วมคณะไม่ถึง 15 ท่าน
- บริษัทฯ ขอสงวนสิทธิ์ที่จะมีการเปลี่ยนแปลงราคาโดยมีต้องแจ้งให้ทราบล่วงหน้าในกรณีที่มีการขึ้นลงของเงินตราต่างประเทศ
- ตั้งแต่วันที่ 1 กรกฎาคม พ.ศ. 2553 เป็นต้นมา ประชาชนในประเทศบังกลาเทศ เนปาล ไนจีเรีย ปากีสถาน ศรีลังกาและเวียตนามที่ถือหนังสือเดินทางธรรมดาและหนังสือเดินทางราชการ ต้องยื่นขอวีซ่าก่อนเดินทางเข้าเขตปกครองพิเศษมาเก๊า โดยไม่สามารถขอวีซ่า ณด่านตรวจคนเข้าเมือง บุคคลทั้ง 6 ประเทศดังกล่าวที่ประสงค์จะเดินทางเข้าเขตปกครองพิเศษมาเก๊า ต้องยื่นขอวีซ่าต่อสถานทูตจีนและสถานกงสุลจีน กรมการกงสุลที่ประจำในต่างประเทศหรือสำนักงานเจ้าหน้าที่กระทรวงการต่าง ประเทศที่ประจำ ณฮ่องกง ค่าใช้จ่ายยื่นวีซ่า 1,200 บาท

ข้อควรทราบ

- วันเดินทาง “กรุณาเตรียมหนังสือเดินทาง ที่มีอายุเหลือ 6 เดือน ขึ้นไป” และต้องเป็นหนังสือเดินทางเล่มเดียวกันกับที่ส่งให้บริษัททัวร์
- หากท่านมีเที่ยวบินภายในประเทศ กรุณาเช็คเที่ยวเวลากับเจ้าหน้าที่ฝ่ายขายให้ชัดเจนก่อนทำการออกตัวของท่าน เพื่อเวลาในการเดินทางอย่างน้อย 4 ชั่วโมง
- โปรแกรมทัวร์อาจมีการสลับปรับเปลี่ยนโปรแกรมตามความเหมาะสมของหน้างาน อาทิ หากมีฝน ตก หรือ รถติด อาจปรับโปรแกรม (ทั้งนี้ขึ้นอยู่กับสถานการณ์หน้างาน) โค้ดและหัวหน้าทัวร์ จะแจ้งให้ทราบในแต่ละวัน
- หากรายการทัวร์ มีแจ้งร้านช้อปปิ้งที่ทางรัฐบาลให้ทัวร์ลง ตามที่ระบุในโปรแกรมทัวร์ ขอความร่วมมือลูกค้าทัวร์ลงทุกร้าน โดย 1 ร้าน จะใช้เวลาประมาณ 60-90 นาที
- หากไม่เข้าร้านตามที่ระบุ ต้องจ่ายเพิ่ม ร้านละ 2,000 บาท
- ทัวร์นี้จัดให้เฉพาะลูกค้าที่ประสงค์จะไปท่องเที่ยวตามรายการของทัวร์ทุกวันเท่านั้น

**** ชำระค่าทัวร์ในนาม บริษัท นิดน้อย ทราเวล จำกัดเท่านั้น ****



** ชำระค่าทัวร์ในนาม บริษัท นิดน้อย ทราเวล จำกัดเท่านั้น **

ประกันการเดินทาง
หมวดกังวล ทุกการเดินทาง

Allianz **Travel** เริ่มต้นเพียง **220**

ระยะเวลาการเดินทาง	ชิปออป เอเชีย	ชิปออป ทั่วโลก	ระยะเวลาการเดินทาง	ชิปออป เอเชีย	ชิปออป ทั่วโลก	ผลประโยชน์ ความคุ้มครอง	ชิปออป เอเชีย	ชิปออป ทั่วโลก
1-2 วัน	220.-	420.-	9 วัน	335.-	585.-	1. การสูญเสียชีวิต / อวัยวะจากอุบัติเหตุ - ผู้เอาประกันที่มีอายุตั้งแต่ 16 ปี จนถึง 75 ปี - ผู้เอาประกันที่มีอายุน้อยกว่า 16 ปี หรือมากกว่า 75 ปี	1,500,000.- 750,000.-	2,000,000.- 1,000,000.-
3 วัน	230.-	420.-	10 วัน	345.-	605.-			
4 วัน	240.-	420.-	11 วัน	365.-	660.-			
5 วัน	250.-	460.-	12 วัน	375.-	680.-	2. ค่ารักษาพยาบาลในต่างประเทศ ค่ารักษาพยาบาลต่อเนื่องในประเทศไทย (ภายใน 30 วัน นับจากวันที่เดินทางมาประเทศไทย)	2,000,000.- 200,000.-	2,000,000.- 200,000.-
6 วัน	295.-	470.-	13 วัน	385.-	710.-			
7 วัน	315.-	555.-	14 วัน	400.-	730.-			
8 วัน	325.-	575.-	15-18 วัน	450.-	855.-			

บริการของนิดน้อยทราเวล

VISA APPROVED รับทำวีซ่าทั่วโลก / บริการกรุ๊ปเหมา สัมมนา ดูงาน
ข้อมูลเพิ่มเติม : <https://bit.ly/3ixUHal>

แพ็คเกจทัวร์ต่างประเทศ
ข้อมูลเพิ่มเติม : <https://bit.ly/3FhykiS>

แพ็คเกจทัวร์ภายในประเทศ
ข้อมูลเพิ่มเติม : <https://bit.ly/3ixUHal>

ล่องเรือสำราญแม่น้ำเจ้าพระยา
ข้อมูลเพิ่มเติม : <https://bit.ly/2YkcFWd>

โปรโมชั่น โอเพนแชน
<https://bit.ly/3HNXTdr>

ติดตามโปรโมชั่นได้ทุกวัน
<https://bit.ly/3iwQOCv>

ร้องเรียนการบริการ
<https://bit.ly/3Ab3eG5>

ติดต่อสอบถามข้อมูลท่องเที่ยวเพิ่มเติม / จองทัวร์

โทร.02-044-616 / 02-073-6161 HOTLINE 061-926-6611 / 094-546-6166 / 088-843-6611

รายละเอียดการชำระค่าบริการ

ร.กรุงศรี สาขาโดซ์ พาร์ค
บจก.นิดน้อย ทราเวล
311-1-74874-1

ร.ไทยพาณิชย์ สาขาหนึ่งพัน
บริษัท นิดน้อย ทราเวล จำกัด
175-250172-2

ร.กสิกรไทย สาขาพาราโดซ์ พาร์ค
บจก.นิดน้อยทราเวล
053-3-93833-7

ร.กรุงเทพ สาขากนนพรกษา
บริษัท นิดน้อย ทราเวล จำกัด
922-0-24284-7

หลังชำระแล้วโทรแจ้งแผนกบัญชี 095-956-1166 ชำระผ่านธนาคารและเลขบัญชีที่แบบตามนี้เท่านั้น หากเป็นบัญชีอื่นที่ไม่ใช่ ชื่อ บริษัท นิดน้อย ทราเวล จำกัด ทางบริษัทจะไม่รับผิดชอบใดๆ ทั้งสิ้น

** ชำระค่าทัวร์ในนาม บริษัท นิดน้อย ทราเวล จำกัดเท่านั้น **

