



** ชำระค่าทัวร์ในนาม บริษัท นิดน้อย ทราเวล จำกัดเท่านั้น **

ทัวร์โค้ด NIDN261154



สร้างแตกต่าง...อย่างมีสไตล์

Sweet heart
ลาดกษ

8วัน
6คืน

สรวงสวรรค์อินเดียเหนือ
จากแคชเมียร์...สู่เคห์

ศรีนาคา ไฮนามาร์ค คาร์กิล มุลเบกห์ ลามายูร์ เลห์ ทะเลสาบพินกอง



ความต่างของเรา

- ✓ บินเข้าแคชเมียร์-ออกเลห์ ไม่ยอมเสนาทาง
- ✓ บินภายใน 2 ขา
- ✓ ล่องเรือชิคาร่าทะเลสาบดาล
- ✓ ซู่จู่ทะเลทรายสีเงิน

เที่ยวเคห์..ไม่ต้องตั้งแค
25 มิ.ย.-2 ก.ค. / 8-15 ส.ค.

เสริมอาหารไทย

หัวหน้าทัวร์ไทย

3-10 ต.ค.

45,900.-

พักโรงแรม 4 ดาว

ประกันส่วนบุคคล

รวมตั๋วเครื่องบิน

** ชำระค่าทัวร์ในนาม บริษัท นิดน้อย ทราเวล จำกัดเท่านั้น **



Registered





** ชำระค่าทัวร์ในนาม บริษัท นิดน้อย ทราเวล จำกัดเท่านั้น **

Leh LADAKH

ถ้าชอบ “เขา” ลองไป “เลห์” ดูไหม? เส้นทางในฝันของใครหลายคน...ที่อยากให้คุณมาเห็นด้วยตาตนเอง ว่าจะสวยเหมือนที่คิดไว้ไหม แต่เมื่อได้ไปจริงจะรู้ว่าผิดจากที่คิดไว้มาก เพราะลาดึกห์สวยมากกว่าที่คิดไว้หลายเท่า!!! จะหันไปทางไหนก็สวยไปหมด ไม่รู้จะอธิบายได้อย่างไร

เส้นทางจากแคชเมียร์..สู่ลาดึกห์ จะทำให้คุณรู้ว่า “ระหว่างทาง” สวยงามไม่แพ้ “จุดหมายปลายทาง”

นั่งรถไต่ระดับความสูงขึ้นไปเรื่อยๆ ทิวทัศน์สองข้างทางที่เริ่มเปลี่ยนแปลงไปตั้งแต่ภูเขาสีเขียว และป่าสนกลายเป็นภูเขาสีน้ำตาลเหมือนกับอยู่บนดาวอังคาร! **จนบางครั้งอาจลืมไปว่าที่นี่คืออินเดีย!**

สัมผัสผู้คน วัฒนธรรม หรืออาคารบ้านเรือนที่แตกต่างออกไป ณ ดินแดน “**ทิเบตน้อยแห่งอินเดีย**”

ระหว่างทางยังมีสัตว์ต่างๆ มากมายให้ได้จ้องอย่างใกล้ชิด ไม่ว่าจะเป็นแกะ แพะ หรือม้ารอคอยแสนน่ารัก

ในทริปนี้ยังจะได้เจอกับวิวที่หลากหลาย ไม่ว่าจะเป็นภูเขาสูงสลับซับซ้อน ทิวภูเขาเขียวขจี ทะเลสาบสีทอควอยส์ หรือแม้กระทั่งทะเลทรายสีเงินสุดลูกหูลูกตา ลองมาเยือนสักครั้งแล้วจะรู้ว่า..

“สิ่งที่สวยงามมากกว่าภาพถ่าย..คือความทรงจำ”

** ชำระค่าทัวร์ในนาม บริษัท นิดน้อย ทราเวล จำกัดเท่านั้น **





** ชำระค่าทัวร์ในนาม บริษัท นิดน้อย ทราเวล จำกัดเท่านั้น **

Highlight

Leh
เมืองกลางเทือกเขาหิมาลัย
สูงจากระดับน้ำทะเลถึง 3,500 เมตร

Lamayuru
อารามเก่าแก่ที่มีอายุกว่า 1000 ปี

Khardung La
ถนนสูงที่สุดโลก

Nubra Valley
เขี้ยวชมทะเลทรายสีเงิน

Spingagar
ล่องเรือชมการสุดโรแมนติก

Pangong Lake
ทะเลสาบน้ำเค็มสูงที่สุดโลก

Marmot
กระรอกภูเขา...รอต้อนรับนักท่องเที่ยว

** ชำระค่าทัวร์ในนาม บริษัท นิดน้อย ทราเวล จำกัดเท่านั้น **





** ชำระค่าทัวร์ในนาม บริษัท นิดน้อย ทราเวล จำกัดเท่านั้น **



AIRLINE	DATE	FLIGHT No.	ROUTE	TIME
	วันที่ 1	TG 323	BKK - DEL	07.35-10.35
	วันที่ 1	6E 2248	DEL - SXR	14.50-16.15
	วันที่ 7	6E 2584	IXL - DEL	13.05-14.30
	วันที่ 7	TG 316	DEL - BKK	23.30-05.25 +1

** ชำระค่าทัวร์ในนาม บริษัท นิดน้อย ทราเวล จำกัดเท่านั้น **



** ชำระค่าทัวร์ในนาม บริษัท นิดน้อย ทราเวล จำกัดเท่านั้น **

วันที่ 1
กรุงเทพฯ - เดลี - ศรีนาคา

04.30 น. คณะพร้อมกัน ณ ท่าอากาศยานสุวรรณภูมิ ชั้น4 เคาน์เตอร์สายการบินไทย เจ้าหน้าที่บริษัทต้อนรับและอำนวยความสะดวกเรื่องสัมภาระและเอกสารการเดินทางแก่ท่าน



07.35 น. ออกเดินทางจากสู่ เดลี โดยสายการบินไทย เที่ยวบินที่ TG 323 (บริการอาหารและเครื่องดื่มบนเครื่อง)

🌐 เวลาที่อินเดียช้ากว่าประเทศไทย 1 ชั่วโมง 30 นาที 🌐

10.35 น. เดินทางถึง ท่าอากาศยานนานาชาติอินทิราคานธีร์ เมืองนิวเดลี (New Delhi) ตามเวลา ท้องถิ่นผ่านพิธีการตรวจคนเข้าเมืองและตรวจรับสัมภาระ... **อิสระอาหารกลางวันใน สนามบินตามอัธยาศัย...นำท่านต่อเครื่องเพื่อเดินทางสู่แคชเมียร์**



** ชำระค่าทัวร์ในนาม บริษัท นิดน้อย ทราเวล จำกัดเท่านั้น **





**** ชำระค่าทัวร์ในนาม บริษัท นิดน้อย ทราเวล จำกัดเท่านั้น ****

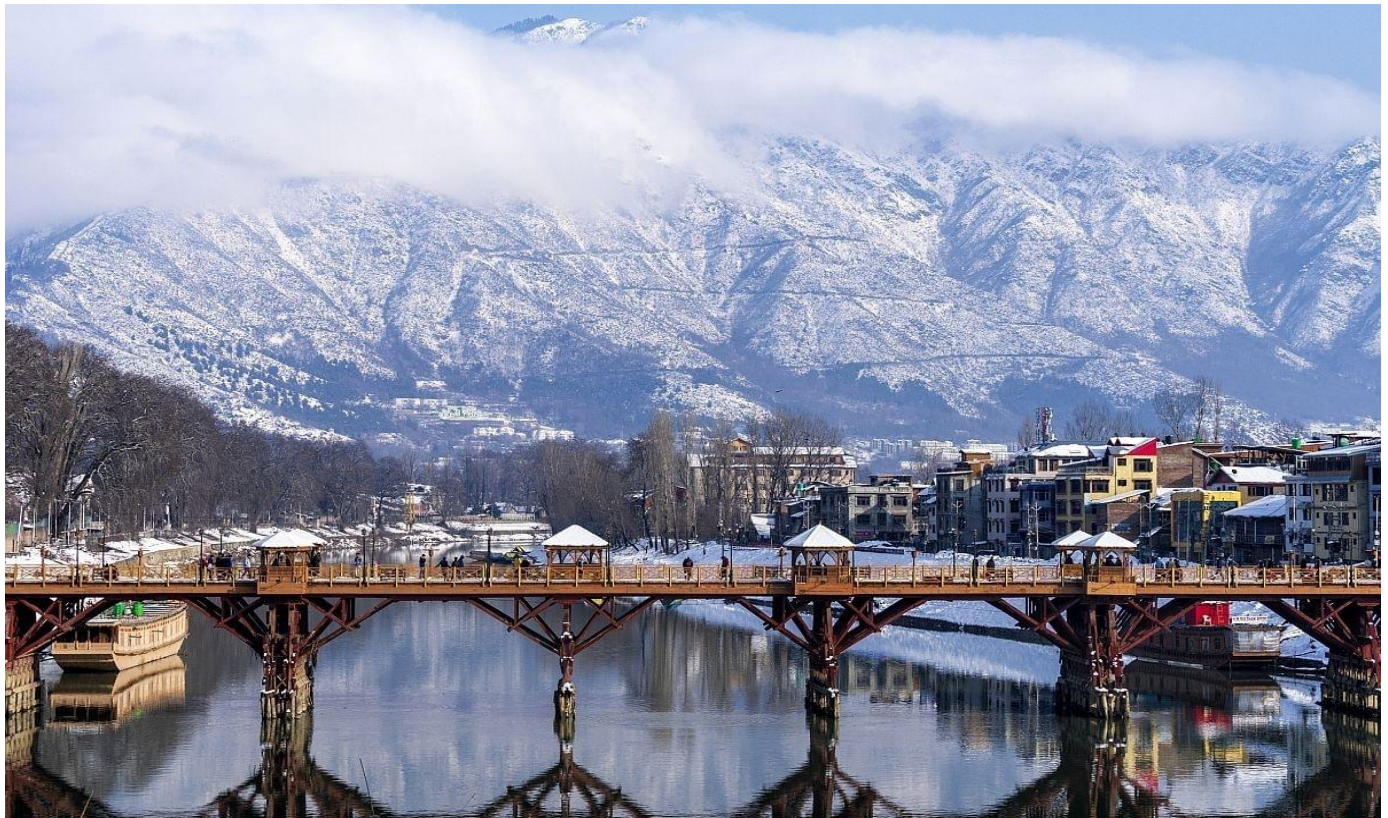

14.50 น. ออกเดินทางสู่ ศรีนาคา โดยสายการบิน INDIGO เที่ยวบินที่ 6E 2248

16.15 น. เดินทางถึง **สนามบิณศรีนาคา**...หรือที่รู้จักในชื่อท่าอากาศยานนานาชาติชัคคู-อาลิมและซุฆานัทพออากาศบัณฑิตแกม เป็นท่าอากาศยานนานาชาติใน เมืองหลวงฤดูร้อนของจัมมูและแคชเมียร์ ซึ่งเป็นของกองทัพอากาศอินเดียและการท่าอากาศยานแห่งอินเดียดำเนินการวิ่งล่อมพลเรือนที่สนามบิณ ถูกกำหนดให้เป็นสนามบิณนานาชาติของ เมืองหลวงของรัฐแคชเมียร์

เปลี่ยนเป็นรถเทปโป (Tempo) เดินทางเข้าสู่ตัวเมืองศรีนาคา นำท่านเดินทางไปชม **สวนโมกุล (Mughal Gardens)** สวนโมกุล แบ่งออกเป็น 3 ส่วน ตามแบบชาวเปอร์เซีย คือ ลำธาร สระน้ำ และ แปลงดอกไม้บานาพันธุ์หลายหลายสี สวยงาม แล้วยังมี ลานน้ำพุที่ทอดยาว

**** ชำระค่าทัวร์ในนาม บริษัท นิดน้อย ทราเวล จำกัดเท่านั้น ****



**** ชำระค่าทัวร์ในนาม บริษัท นิดน้อย ทราเวล จำกัดเท่านั้น ****

จากที่ต่ำชั้นที่สูง หันหน้าสู่ทะเลสาบตาล สวนสวรรค์แห่งดอกไม้ ช่วงเดือนมีนาคมถึงเมษายน ดอกไม้เมืองหนาวออกดอกชูช่ออย่างสวยงาม



นำท่าน **ล่องเรือชิคารา (เรือพายแบบแคชเมียร์)** ใช้เวลาในการล่องเรือประมาณ 1 ชม. “ชิคาร่า (Shikara) เรือพายโบราณ เป็นพาหนะสำหรับท่ามาหากินของชาวแคชเมียร์ที่มีบ้านเรือนอยู่ริมน้ำที่สำคัญใบพายเป็นรูปหัวใจ...ให้ท่านชมความงดงาม **ทะเลสาบตาล** ทะเลสาบได้รับการขนานนามว่า “เพชรยอดมงกุฎของแคชเมียร์” หรือ “อัญมณีแห่งศรีนาคา” เนื่องจากเป็นทะเลสาบที่มีความสวยงาม เต็มไปด้วยความมีชีวิตชีวาของ ชาวแคชเมียร์

คำ บริการอาหารค่ำ ณ บ้านเรือ

**** ชำระค่าทัวร์ในนาม บริษัท นิดน้อย ทราเวล จำกัดเท่านั้น ****



**** ชำระค่าทัวร์ในนาม บริษัท นิดน้อย ทราเวล จำกัดเท่านั้น ****



ที่พัก: Meena Deluxe Houseboat Srinagar

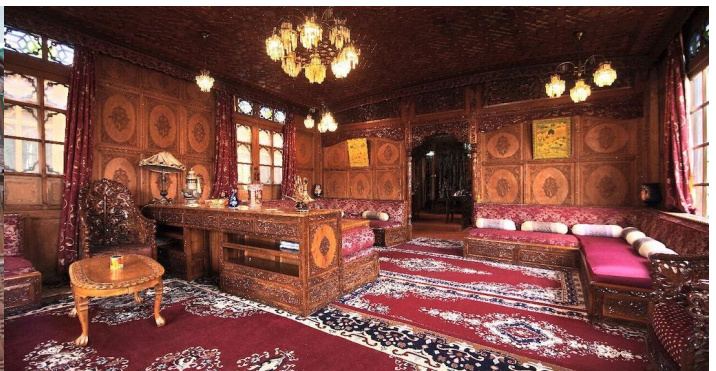

บ้านเรือแคชเมียร์...วิมานบนผืนน้ำ ความใฝ่ฝันของนักท่องเที่ยว เกิดขึ้นในยุค “ควีนส์วิกตอเรีย” ซึ่งอังกฤษได้เข้ามาล่าอาณานิคม แต่มหาราชินีโมกุล ได้ตั้งกฎเข้มว่า ...แม้อังกฤษจะมีอำนาจเหนืออย่างไรก็ไม่อาจให้ใช้สิทธิถือครองที่ดินผืนนี้ได้...!!! นักล่าอาณานิคม จึงเสี่ยงโดยนำไม้สนซิดาร์ สร้างเป็นเรือ มีเอกลักษณ์ทางสถาปัตยกรรมตามแบบของอังกฤษ แกะสลักลวดลายสวยงาม พร้อมเครื่องอำนวยความสะดวก

**** ชำระค่าทัวร์ในนาม บริษัท นิดน้อย ทราเวล จำกัดเท่านั้น ****



**** ชำระค่าทัวร์ในนาม บริษัท นิดน้อย ทราเวล จำกัดเท่านั้น ****

สะดวกต่างๆ หลังอินเดียถูกปลดปล่อยให้เป็นเอกราช บ้านเรือเหล่านี้จึงตกเป็นของรัฐ ถูกปล่อยให้ทรุดโทรมไปตามกาลเวลา ต่อมาได้ตกเป็นของเอกชน จึงปรับเป็นที่พักรองรับนักท่องเที่ยว กลายเป็นสถานที่ได้รับความนิยมจนถึงปัจจุบัน

วันที่ 2			
ศรีนาคา - โซนามาร์ค - คาร์กิล			
	B	L	D

เช้า บริการอาหารเช้า ณ บ้านเรือ

จากนั้น นำท่านออกเดินทางสู่ **โซนามาร์ค (Sonamarg)** ใช้เวลาประมาณ 3.30 ชั่วโมง ระหว่างสองข้างชมวิวดความสวยงามตลอดทาง “โซนามาร์ค” กึ่งทองคำแห่งแคชเมียร์ มีความสำคัญทางประวัติศาสตร์เป็นประตูโบราณเส้นทางสายไหมเชื่อมต่อจัมมูและแคชเมียร์กับทิเบต เป็นจุดเริ่มต้นที่จะมุ่งหน้าไปยังลาดักห์ หรือเป็นรู้จักกันดีในชื่อว่า “ประตูสู่ลาดักห์” เส้นทางนี้จะ เป็นเส้นทางที่มีทิวทัศน์สวยงามตลอดสองข้างทาง

กลางวัน บริการอาหารกลางวัน ณ ภัตตาคาร (โซนาร์ค)



บ่าย ออกเดินทางสู่ **คาร์กิล (Kargil)** ใช้เวลาเดินทางประมาณ 1 ช.ม. ระหว่างสองข้างทางท่านจะพบกับทิวทัศน์ที่น่าตื่นตาตื่นใจ ไตรระดับความสูงชันขึ้นไปเรื่อยๆ โดยใช้เส้นทาง **โซจี ลา (Zojila Pass)** ถนนที่เชื่อมต่อระหว่างแคชเมียร์กับลาดักห์ มีความ

**** ชำระค่าทัวร์ในนาม บริษัท นิดน้อย ทราเวล จำกัดเท่านั้น ****



**** ชำระค่าทัวร์ในนาม บริษัท นิดน้อย ทราเวล จำกัดเท่านั้น ****

ยาวเพียงแค่ 9 กิโลเมตรเท่านั้น แต่อยู่บนความสูงระดับ 3,500 เมตรเหนือระดับน้ำทะเล นั่งชมวิวภูเขาสูงสลับซับซ้อน วิถีชีวิตชาวแคชเมียร์ตลอดทาง ผ่านเมืองดราส (Dras) ตั้งอยู่บนทางคั่นสาย NH 1 ระหว่างช่องเขาไซจี ลา กับเมืองคาร์กิล ดราสเป็นสถานที่ที่อยู่อาศัยที่หนาวเย็นที่สุดในอินเดียและเป็นอันดับสองของโลก (ไซบีเรียเป็นที่แรก) หมู่บ้านบนภูเขาของ Dras เริ่มเป็นที่รู้จักในปี 1999 เมื่อการรุกรานของกองทัพปากีสถานนำไปสู่สงครามคาร์กิล (Kargil War) เริ่มตั้งแต่ 26 พฤษภาคม - 26 กรกฎาคม ค.ศ. 1999 ถึงแม้อินเดียจะเป็นฝ่ายได้รับชัยชนะแต่อินเดียพบกับความสูญเสียมหาศาล เนื่องจากสูญเสียทหารไปจำนวนมาก

นำท่านชม **อนุสรณ์สถานสงครามคาร์กิล (Kargil War Memorial)** เรียกอีกชื่อหนึ่งว่า อนุสรณ์สถานสงครามดราส สร้างโดยกองทัพอินเดียเพื่อรำลึกถึงสงครามในปี ค.ศ.1999 ตรงข้ามเขาไทเกอร์ (Tiger Hill) จัดแสดงเกี่ยวกับเรื่องราวของสงครามคาร์กิล อีกทั้งยังมีเปลวไฟชัณฉินร์ เพื่อเป็นเกียรติแก่ทหารอินเดียที่เสียชีวิตในช่วงสงคราม



**** ชำระค่าทัวร์ในนาม บริษัท นิดน้อย ทราเวล จำกัดเท่านั้น ****



**** ชำระค่าทัวร์ในนาม บริษัท นิดน้อย ทราเวล จำกัดเท่านั้น ****



เดินทางต่อไปยังเมืองคาร์กิล...เมืองชายแดนรอยต่อระหว่างแคชเมียร์ ลาดักห์และ ปากีสถาน ตั้งอยู่ริมแม่น้ำซुरु (Suru River) ครั้งหนึ่งเมืองนี้เคยเป็นสมรภูมิอันดุเดือด "สงครามคาร์กิล" ระหว่างอินเดียและปากีสถาน เมื่อปี 1999 เมืองนี้อยู่ในเขตลาดักห์แต่มี วัฒนธรรมคล้ายกับเขตบัลติสถานของแคชเมียร์ฝั่งปากีสถาน ซึ่งประชากรส่วนใหญ่เป็น ชาวมุสลิม...เดินทางถึงเมืองคาร์กิลในช่วงค่ำๆ

ค่ำ บริการอาหารค่ำ ณ โรงแรม

ที่พัก: Highland Mountain Resort Kargil หรือเทียบเท่า

วันที่ 3	B	L	D
คาร์กิล - มุลเบค - ลามายูรู - เลห์			

เช้า บริการอาหารเช้า ณ โรงแรม

จากนั้น ออกเดินทางไป **มุลเบค (Mulbek)** ระยะทาง 40 ก.ม. ใช้เวลาเดินทางประมาณ 1 ช.ม. ระหว่างทางจะสังเกตเห็นทิวทัศน์ระหว่างทางที่เริ่มเปลี่ยนแปลงไป ภูเขาโล้นสีน้ำตาล ต้นไม้ ้างทางที่พบได้มากคือต้นป๊อปลาร์ (Poplar) พอเริ่มเข้าเขตเมืองมุลเบคจะเริ่มเห็นสิ่งที่ เปลี่ยนแปลงไป ตั้งแต่ผู้คนอยู่ในเมืองมีหน้าตาคล้ายกับคนในทิเบต นับถือศาสนาพุทธ มหายาน ตามบ้านเรือน วัด และอาคารประดับด้วยธงมนต์ ชาวทิเบตเชื่อว่า ธงมนต์คือสิ่ง

**** ชำระค่าทัวร์ในนาม บริษัท นิดน้อย ทราเวล จำกัดเท่านั้น ****



**** ชำระค่าทัวร์ในนาม บริษัท นิดน้อย ทราเวล จำกัดเท่านั้น ****

ศักดิ์สิทธิ์ บนธงจะมีบทสวดอยู่ ชาวทิเบตมักจะนำธมมนต์ไปผูกไว้ในที่สำคัญทุกที่ เช่นตามยอดเขาสูง หน้าผาสูงชันหรือถนนริมเขาที่อันตราย บ้านเรือน แม้แต่รถยนต์ รถจักรยานยนต์ ด้วยความที่เชื่อกันว่าเมื่อลมพัดผ่านธมมนต์ ก็จะนำพาทสวดไปปกป้องรักษาผู้คน

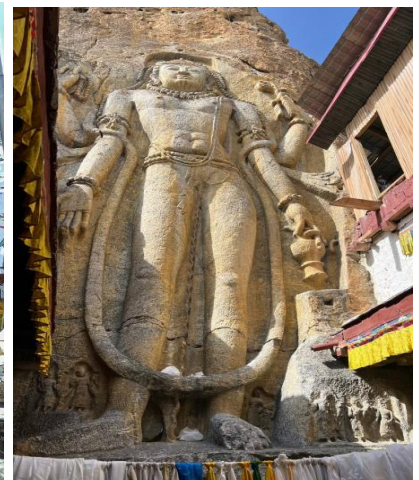

นำท่านชม **วัดมูลเบคห์ (Mulbekh Monastery)** มีรูปแกะสลัก พระศรีอริยมตไตรย บนผาหินขนาดใหญ่สูง 9 เมตร แก่แก่ตั้งแต่ศตวรรษที่ 8 วัดมูลเบคห์เป็นวัดพุทธในนิกายเถรวาท ภายในวัดมีทิวทัศน์พระบรมธาตุและจารึกอักษรโบราณที่ทรงคุณค่าอย่างยิ่ง นำท่านเดินทางสู่ **เมืองลามายูรู (Lamayuru)** ใช้เวลาเดินทางประมาณ 2 ชม. ผ่านจุดสูงสุดบนเส้นทางศรีนาคา-เลห์ **ฟอร์ทูล่า ท็อป (Fotula Top)** ระดับความสูง 4,108 เมตรเหนือระดับน้ำทะเล

กลางวัน บริการอาหารกลางวัน ณ ภัตตาคาร

**** ชำระค่าทัวร์ในนาม บริษัท นิดน้อย ทราเวล จำกัดเท่านั้น ****





**** ชำระค่าทัวร์ในนาม บริษัท นิดน้อย ทราเวล จำกัดเท่านั้น ****



บ่าย นำท่านชม **วัดลามายูรู (Lamayuru Monastery)** วัดทางพุทธศาสนาแบบทิเบต เป็นวัดที่เก่าแก่ที่สุดของลาดักห์ มีอายุประมาณ 1000 ปี สร้างตั้งแต่ศตวรรษที่ 11 โดย Mahasiddhacharya Naropa จุดเด่นของที่นี่คือสถาปัตยกรรมโบราณ มีมนต์ขลัง และทัศนียภาพที่ตระการตาเนื่องจากตั้งอยู่บนภูเขาสูงที่ได้ชื่อว่าเป็น “The Moon land” เพราะว่ามีภูมิประเทศที่คล้ายดวงจันทร์



**** ชำระค่าทัวร์ในนาม บริษัท นิดน้อย ทราเวล จำกัดเท่านั้น ****





**** ชำระค่าทัวร์ในนาม บริษัท นิดน้อย ทราเวล จำกัดเท่านั้น ****

ออกเดินทางสู่ **เมืองเลห์ (Leh)** ใช้เวลาเดินทางประมาณ 2-3 ชั่วโมง แวะถ่ายรูป **จุดชมวิว แม่น้ำสองสี (Sangam View Point)** ที่มองเห็นแม่น้ำสินธุสีเขียวฟ้า และแม่น้ำชันสการ์สีน้ำตาลัน ไหลมาบรรจบกัน เป็นวิวซึ่งสวยงามแปลกตามากๆ ก่อนเดินทางเข้าเมืองเลห์จะผ่าน **Magnetic Hill** ถ้าจอดรถเอาไว้ตรงจุดที่กำหนดไว้แล้วดับเครื่องยนต์ เราจะเห็นเหมือนรถไหลขึ้นภูเขาตัวเอง ซึ่งจริงๆแล้วเป็นภาพลวงตา ถนนจริงๆเป็นทางลงเขาต่างหาก ...



เดินทางต่อจนถึง **เมืองเลห์ (Leh)** ตั้งอยู่บนความสูง 3,524 เมตรจากระดับน้ำทะเล ประชากรส่วนใหญ่ในเลห์สืบเชื้อสายจากชาวทิเบต พูดภาษาลาดักห์ ส่วนใหญ่นับถือศาสนาพุทธ

ค่า บริการอาหารค่ำ ณ โรงแรม

**** ชำระค่าทัวร์ในนาม บริษัท นิดน้อย ทราเวล จำกัดเท่านั้น ****





**** ชำระค่าทัวร์ในนาม บริษัท นิดน้อย ทราเวล จำกัดเท่านั้น ****

หมายเหตุ:กรุณาเตรียมกระเป๋าเล็กเพื่อพักในหุบเขาบูบรา 1 คืน

ที่พัก: Northern Singge Leh หรือเทียบเท่า

วันที่ 4		B	L	D
เลห์ - คาร์ดุง ลา - ฮุนเตอร์ - เดสทิต - บูบร้าวัลเลย์				

เช้า บริการอาหารเช้า ณ โรงแรม

จากนั้น นำท่านเดินทางสู่ **บูบร้าวัลเลย์ (Nubra Valley)** ใช้เวลาประมาณ 5-6 ชั่วโมง ผ่านเส้นทางขึ้นเขาที่นับเป็นอีกหนึ่งไฮไลท์ห้ามพลาดเมื่อมาเยือนลาดักห์ **คาร์ดุง ลา พาส (Khardung La Pass)** จากจุดนี้เราสามารถมองเห็นเทือกเขาคาราโครัมในประเทศปากีสถานได้เลย สวยจนแทบหยุดหายใจ นั่งรถขึ้นเขาไต่ระดับไปเรื่อยๆ จนถึงจุดที่สูงที่สุดบนเส้นทางนี้ ความสูงอยู่ที่ 5,359 เมตรเหนือระดับน้ำทะเล



**** ชำระค่าทัวร์ในนาม บริษัท นิดน้อย ทราเวล จำกัดเท่านั้น ****





** ชำระค่าทัวร์ในนาม บริษัท นิดน้อย ทราเวล จำกัดเท่านั้น **



ให้ท่านได้ถ่ายรูปคู่กับป้ายอดีตทางผ่านสำหรับยานยนต์ที่สูงที่สุดในโลก (ปัจจุบันคือ Umling La, Ladakh ระดับความสูงอยู่ที่ 5,883 เมตรเหนือระดับน้ำทะเล) ถ่ายรูปเช็กอินลงโซเชียลให้เพื่อนๆ ได้จ้ะ เราจะไม่ให้คณะอยู่นานนัก เพราะอากาศที่เบาบางอาจทำให้เราแพ้ความสูงและไม่สบายได้...ได้เวลาอันสมควรนำท่านเดินทางต่อจนถึงนุบร้าวัลเลย์

กลางวัน

บริการอาหารกลางวัน ณ ภัตตาคาร

บ่าย

ออกเดินทาง ไป **หมู่บ้านฮุนเตอร์** นำท่านชม **ทะเลทรายสีเงินแห่งหุบเขาบูบร้า** หรือ Silver Sand Dune of Nubra เนือทรายสีขาวละเอียดมองไปได้สุดลูกหูลูกตา โอบล้อมด้วยภูเขาใหญ่หลายลูก นำท่าน**“ขี่อูฐบูบร้า”** อูฐบูบร้าเป็นพันธุ์แบกเทรียน Bactrian มีสองหนอก ตัวไม่ใหญ่มากนัก มีงนหนาปกคลุมทั่วร่างกายเพื่อช่วยในการรักษาความอบอุ่นในฤดูหนาว

เต็ม



** ชำระค่าทัวร์ในนาม บริษัท นิดน้อย ทราเวล จำกัดเท่านั้น **





** ชำระค่าทัวร์ในนาม บริษัท นิดน้อย ทราเวล จำกัดเท่านั้น **



ที่ใช้เป็นพาหนะหลักสำหรับขนส่งสินค้าตามเส้นทางแถบเอเชียกลาง ให้ท่านถ่ายรูปได้ชิลๆมีรูปเร่ๆไปอ้อพลงโซเซยลรัวๆแน่นอน เพราะอูฐที่นี่เชื่องและเป็นมิตรกับนักท่องเที่ยวมากอีกด้วย...นำท่านชม **วัดเดสกีต (Deskit Monastery)**

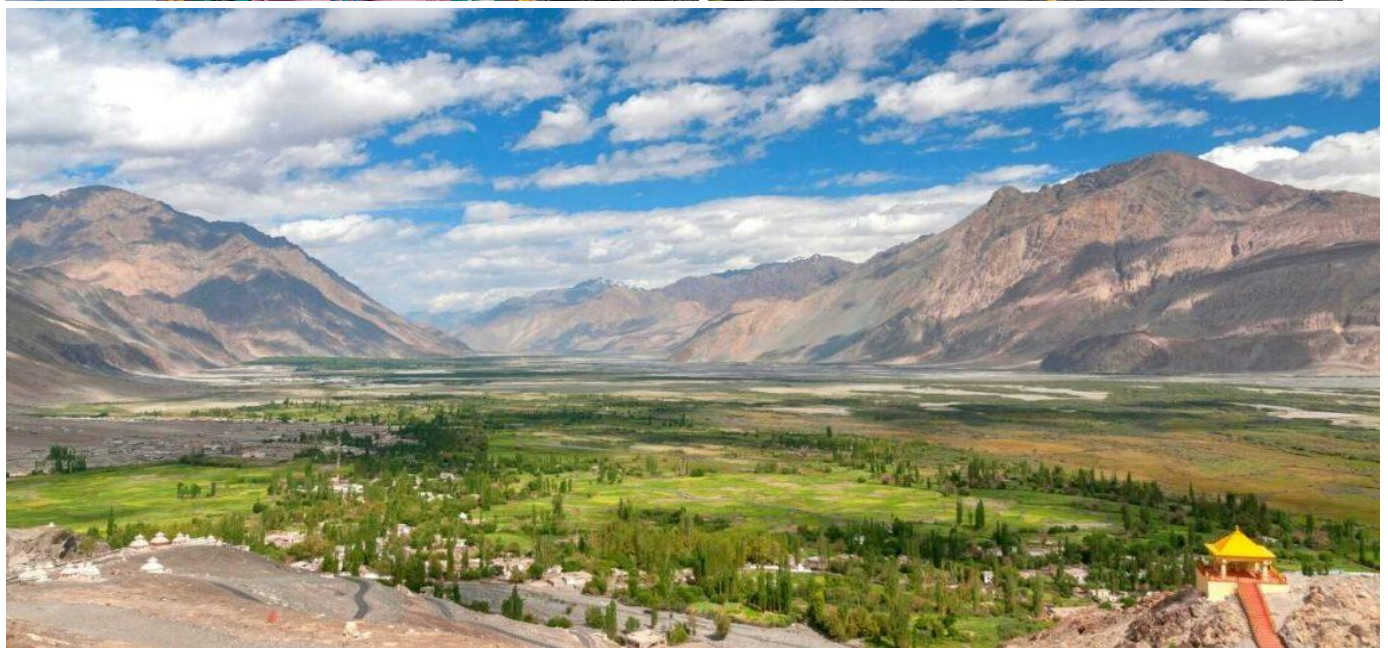

** ชำระค่าทัวร์ในนาม บริษัท นิดน้อย ทราเวล จำกัดเท่านั้น **





**** ชำระค่าทัวร์ในนาม บริษัท นิดน้อย ทราเวล จำกัดเท่านั้น ****

คำ บริการอาหารค่ำ ณ โรงแรม

ที่พัก: Hotel Grand Nubra หรือเทียบเท่า

วันที่ 5	B	L	D
บูธราวัลเลย์ - คาร์ดุง ลา- เลห์			

เช้า บริการอาหารเช้า ณ โรงแรม

จากนั้น นำท่านเดินทางกลับเมืองเลห์ ใช้เวลาเดินทางประมาณ 3 ชม.

กลางวัน บริการอาหารกลางวัน ณ โรงแรม



**** ชำระค่าทัวร์ในนาม บริษัท นิดน้อย ทราเวล จำกัดเท่านั้น ****





**** ชำระค่าทัวร์ในนาม บริษัท นิดน้อย ทราเวล จำกัดเท่านั้น ****

บ่าย นำท่านชม **พระราชวังเลห์ (Leh Palace)** ตั้งอยู่บนเนินเขาสามารถมองเห็นได้ชัดเจนจาก จตุรัสกลางเมือง สร้างขึ้นเมื่อศตวรรษที่ 17 มีทั้งหมด 9 ชั้น ในอดีตเป็นพระราชวังที่ประทับ ของราชวงศ์แห่งลาดักห์

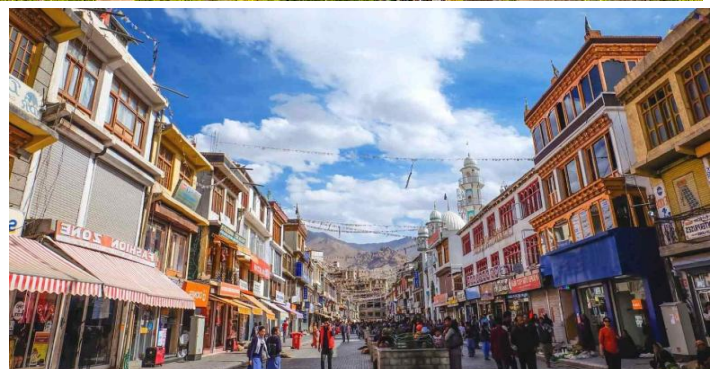
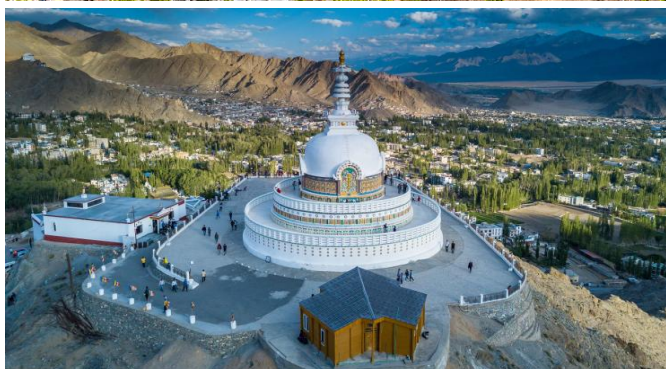

ชมและสักการะ **เจดีย์สันติภาพ (Shanti Stupa)** เป็นเจดีย์สีวางขนาดใหญ่ โดยชาวญี่ปุ่น เป็นผู้สร้างขึ้นเพื่อประกาศพระศาสนาและแสดงถึงสันติภาพแห่งโลก รอบๆเจดีย์สามารถ มองเห็นทิวทัศน์ของเมืองเลห์ได้อย่างรอบด้าน นำท่านไป **ตลาดเลห์ (Leh Market)** สถานที่ สำคัญที่แห่งหนึ่งของเลห์ ร้านค้าต่างๆมากมายทั้งร้านโชห่วย ร้านขายยา หรือของใช้ จิปาถะ ทุกอย่างที่จำเป็นเราสามารถหาซื้อได้ที่ตลาด ยามเย็นเราจะเห็นชาวบ้านออกมาปูผ้า

**** ชำระค่าทัวร์ในนาม บริษัท นิดน้อย ทราเวล จำกัดเท่านั้น ****





** ชำระค่าทัวร์ในนาม บริษัท นิดน้อย ทราเวล จำกัดเท่านั้น **

วางของขายริมฟุตบาทหน้าร้านค้า มีทั้งผักสด เมล็ดพืชพรรณ นานา บรรยากาศซิลล์ๆ
ผู้คนที่เดินผ่านไปมาทั้งชาวบ้าน พ่อค้าแม่ขาย นักเรียน นักท่องเที่ยว ทั้งไทยและต่างประเทศ
ค้ำ บริการอาหารค้ำ ณ โรงแรม

ที่พัก: Northern Singge Leh หรือเทียบเท่า

วันที่ 6		B	L	D
เลห์ - ชางลา - ทะเลสาบพันกอง - เลห์				

เช้า บริการอาหารเช้า ณ โรงแรม
จากนั้น นำท่านเดินทางสู่ ทะเลสาบพันกอง (Pangong Lake) ใช้เวลาเดินทางประมาณ 6-7 ชั่วโมง
วันนี้เราจะนั่งรถผ่าน อดิตกถนนเส้นที่สูงเป็นอันดับ 3 ของโลก ชางลา (Chang La pass)
ระดับ ความสูง 5,360 เมตรจากระดับน้ำทะเล ไต่ระดับความสูงขึ้นไปเรื่อยๆ



** ชำระค่าทัวร์ในนาม บริษัท นิดน้อย ทราเวล จำกัดเท่านั้น **





**** ชำระค่าทัวร์ในนาม บริษัท นิดน้อย ทราเวล จำกัดเท่านั้น ****

ถ้าท่านโชคดี ก่อนที่จะถึงทะเลสาบพันกองท่านจะได้พบกับ มาร์มอต (Marmot) สัตว์ตระกูลเดียวกับกระรอก ที่อุดมได้ดิบไว้เป็นอาณาจักรส่วนตัว เป็นดาวเด่นของภูเขาแถบนี้ที่ทำได้เพราะใคร ๆ ต้องจอดรถ ลงไปกักตายน และดูท่ามาร์มอตเองก็ชินคนไม่น้อย ดูจากการวิ่งเข้าใส่หรือไต่ขึ้นมาบนตัก ในช่วงฤดูหนาวพวกมันจะจำศีลและอยู่ได้ด้วยพลังงานที่กักเก็บไว้ในร่างกาย

กลางวัน บริการอาหารกลางวัน ณ ภัตตาคาร

บ่าย นำท่านชม **ทะเลสาบพันกอง** ทะเลสาบปางกงโด (ในภาษาจีน) ตั้งอยู่ตอนเหนือสุดของแคว้นลาดักห์ พื้นที่พรมแดนกับจีนของอินเดียและจีน (พื้นที่เขตการปกครองตนเองทิเบต) พื้นที่ของทะเลสาบเองก็มีพื้นที่ครอบคลุมรอยต่อของทั้ง 2 ประเทศเช่นกัน โดย 40% ของความยาวทะเลสาบจะอยู่ในอินเดียและส่วนอีก 60% ที่เหลือจะอยู่ในดินแดนจีน ระดับความสูง 4,350 เมตรเหนือระดับน้ำทะเล



**** ชำระค่าทัวร์ในนาม บริษัท นิดน้อย ทราเวล จำกัดเท่านั้น ****





**** ชำระค่าทัวร์ในนาม บริษัท นิดน้อย ทราเวล จำกัดเท่านั้น ****



สาเหตุที่ทำให้ทะเลสาบแห่งนี้มีชื่อเสียงมาจาก ภาพยนตร์เรื่อง 3 Idiots ภาพยนตร์สียดสีระบบการศึกษาในมหาวิทยาลัยอินเดียแบบมันส์หยด! เล่าเรื่องของรานโซ ฟาร์ฮาน และราจู เพื่อนรักสามคนที่เคยสัญญากันเอาไว้ว่าอีก 10 ปีข้างหน้า พวกเขาจะได้กลับมาพบกันอีกครั้ง เพื่อดูว่าใครคือคนที่ประสบความสำเร็จในชีวิตได้มากกว่ากัน ซึ่งในสมัยมหาวิทยาลัยนั้น พวกเขาเรียนคณะวิศวกรรมด้วยกันในมหาลัยที่ขึ้นชื่อว่าเข้ายากที่สุดในอินเดีย พวกเขาได้สร้างวีรกรรมเอาไว้มากมาย รวมถึงการตอกหน้าระบบการศึกษาที่มีอยู่ เพราะไม่เชื่อว่าการเรียนรู้แบบนี้จะนำไปสู่ความสำเร็จและความสุขในชีวิตให้กับบรรดานักศึกษาได้ จนทำให้พวกเขาต้องเผชิญกับเรื่องวุ่นๆ ที่ตามมา พร้อมทั้งจัดการกับปัญหาชีวิตและมิตรภาพของพวกเขาเองไปด้วยซึ่งในภาพยนตร์เรื่องนี้มีฉากที่ไปถ่ายทำกันที่ทะเลสาบพันกองด้วย หลังจากภาพยนตร์ออกฉายทำให้คนอินเดียหว่านทะเลสาบในเรื่องคือที่ไหน หลังจากนั้นจึงกลายเป็นกระแสดังจนกลายเป็นสถานที่ท่องเที่ยวยอดฮิตในที่สุด ใครได้ชมภาพยนตร์แล้วอย่าลืมแวะไปถ่ายรูปกับจุดเช็คอินที่นี่ได้...ได้เวลาอันสมควรนำท่านเดินทางกลับเมืองเสร์

คำ บริการอาหารค่ำ ณ โรงแรม

ที่พัก: Northern Singge Leh หรือเทียบเท่า

**** ชำระค่าทัวร์ในนาม บริษัท นิดน้อย ทราเวล จำกัดเท่านั้น ****





** ชำระค่าทัวร์ในนาม บริษัท นิดน้อย ทราเวล จำกัดเท่านั้น **

วันที่ 7 เลห์ - เดลลี - สนามบิน	B	L	-
------------------------------------	---	---	---

เช้า บริการอาหารเช้า ณ โรงแรม

จากนั้น นำท่านเดินทางสู่สนามบินเลห์...นั่งเครื่องบินกลับชมวิวหิมาลัยสุดอลังการ



13.05 น. ออกเดินทางสู่ เดลลี โดยสายการบิน INDIGO เที่ยวบินที่ 6E 2584

14.30 น. เดินทางถึง ท่าอากาศยานนานาชาติอินทรา坎นธีร์ เมืองนิวเดลี

กลางวัน บริการอาหารกลางวัน ณ ภัตตาคาร (เดลลี)

จากนั้น นำท่าน **ผ่านชมประตูอินเดีย** โครงสร้างเป็นซุ้มหินทรายที่สร้างขึ้นโดยชาวอังกฤษในศตวรรษที่ 20 อนุสาวรีย์ที่มีชื่อเสียงเป็นเครื่องหมายของทหารอังกฤษอินเดียที่สูญหาย 70,000 นายในสงครามโลกครั้งที่หนึ่ง ได้รับการออกแบบโดย Sir Edward Lutyens. ตั้งแต่ปี 1971

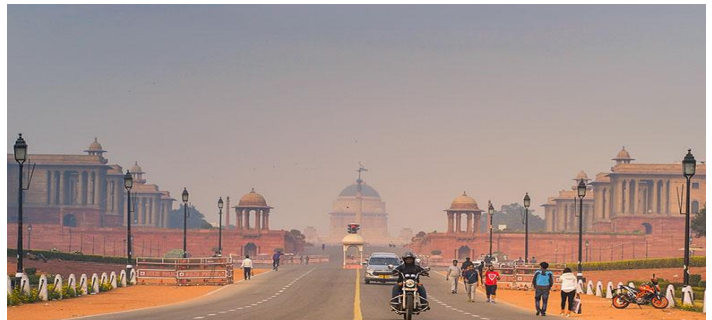

ผ่านชมราชฤๅณูปติภวัน ที่พำนักทางการของประธานาธิบดีอินเดีย ตั้งอยู่ปลายฝั่งตะวันตกของราชปัทในนิวเดลี อาคารหลักประกอบด้วยห้อง 340 ห้อง การปฏิสังขรณ์ครั้งแรกเริ่มขึ้น

** ชำระค่าทัวร์ในนาม บริษัท นิดน้อย ทราเวล จำกัดเท่านั้น **



**** ชำระค่าทัวร์ในนาม บริษัท นิดน้อย ทราเวล จำกัดเท่านั้น ****

ในปี 1985 และเสร็จสิ้นในปี 1989 ส่วนในครั้งที่สองได้เริ่มต้นในปี 2010...นำท่านเดินทางสู่
สนามบินนิวเดลลี

23.30 น. ออกเดินทางจากสู่ กรุงเทพฯ โดยสายการบินไทย เที่ยวบินที่ TG 316
(บริการอาหารและเครื่องดื่มบนเครื่อง)

วันที่ 8
เดลี - กรุงเทพฯ

05.25 น. เดินทางถึง สนามบินสุวรรณภูมิ โดยสวัสดิภาพ...

อัตราค่าใช้จ่าย คณะผู้ใหญ่ 20 ท่านขึ้นไป แคมป์กับ เลห์-ลาดัคห์ 8 วัน 6 คืน
เนื่องจากเป็นตั๋วเครื่องบินเป็นแบบหมู่คณะ ไม่สามารถ Refund ได้ทุกกรณีตามเงื่อนไขที่สายการบิน
กำหนด

กำหนดวันเดินทาง	อัตราค่าบริการหมายเหตุ: ผู้ใหญ่ (12 ปี ขึ้นไป) เดินทางตั้งแต่ 20 ท่านขึ้นไป	
	ผู้ใหญ่พัก 2 ท่าน(ห้องละ 2-3 ท่าน)	พักเดี่ยวเพิ่ม
25 มี.ย. – 2 ก.ค.2569	45,900.-	8,500.-
8-15 กรกฎาคม 2569		
3-10 ตุลาคม 2569		

เงื่อนไขในการจองทัวร์
ยืนยันทริป: โอนเงินมัด สำรองที่นั่ง **ท่านละ 20,000 บาท** หลังจากเจ้าหน้าที่กำหนด พร้อมสำเนาหน้า
พาสปอร์ตผู้
เดินทาง งวดที่ 2 : ชำระภายใน 30 ก่อนออกเดินทาง หรือตามเจ้าหน้าที่กำหนด

ราคานี้*ผู้ใหญ่ (12 ปี ขึ้นไป) เนื่องจากเป็นราคาตัวกรุป ไม่มีราคาสำหรับเด็ก ..บริษัทฯขอสงวนสิทธิ์กรุป
ออกเดินทางตั้งแต่ 20 ท่านขึ้นไป / หรือปรับเปลี่ยนราคาหรือตามที่ได้ตกลงกับทางบริษัทฯ

**** ชำระค่าทัวร์ในนาม บริษัท นิดน้อย ทราเวล จำกัดเท่านั้น ****



**** ชำระค่าทัวร์ในนาม บริษัท นิดน้อย ทราเวล จำกัดเท่านั้น ****

การชำระเงิน

งวดที่ 1 : **สำรองที่นั่งจ่าย 20,000 บาท** / หลังมีการยืนยันกรุ๊ปเดินทางแน่นอนหรือตาม เจ้าหน้าที่ที่กำหนด พร้อมส่งสำเนาหนังสือเดินทางให้เจ้าหน้าที่

งวดที่ 2 : ชำระส่วนที่เหลือ 30 วัน ล่วงหน้าก่อนออกเดินทางหรือตามเจ้าหน้าที่ที่กำหนด

อัตราค่าใช้จ่ายรวม

- ตัวเครื่องบินไป-กลับ ระหว่างประเทศชั้นประหยัดสายการบิน ตามระบุในรายการ
- ค่าตัวภายในประเทศชั้นประหยัดสายการบิน ตามระบุในรายการ
- ค่าภาษีสนามบินทุกแห่งและค่าประกันภัยสายการบิน ตามระบุในรายการ
- **ค่าธรรมเนียมวีซ่าสำหรับหนังสือเดินทางไทย ยื่นแบบออนไลน์เท่านั้น (ไม่ต้องใช้ตัว)**
- ค่าที่พักบนเรือ (Houseboat) ที่ศรีนาคาระดับดีลักซ์ (พักห้องละ 2 ท่าน) ตามระบุในรายการ
- ค่าที่พักโรงแรมตามระบุในรายการ ตามระบุในรายการ
- รถโค้ชปรับอากาศรับ-ส่งสนามบินระหว่างอาคารภายในประเทศและต่างประเทศ, และรถ Tempo ปรับอากาศในแคชเมียร์ตามระบุในรายการ
- ค่าอาหารทุกมื้อตามระบุ/ค่าธรรมเนียมเข้าชมสถานที่ต่างๆ/เคเบิลคาร์ฟส 1
- **ค่าประกันภัยการเดินทางอุบัติเหตุและสุขภาพแบบบุคคล (Asia Plus Basic)**

- วงเงินคุ้มครอง 1,000,000 บาท /คน
- ค่ารักษาพยาบาลในต่างประเทศวงเงิน 2,000,000 บาท
- ค่ารักษาพยาบาลต่อเนื่องในประเทศไทย 50,000 บาท
- ค่ารักษาพยาบาลครั้งแรกในประเทศไทย 100,000 บาท

***กรณีการรักษาพยาบาลต่อเนื่องในประเทศไทยผู้เอาประกันภัยต้องขอรับการรักษาพยาบาลในประเทศไทยภายใน 24 ชั่วโมงนับจากวันที่เดินทางกลับถึงประเทศไทย และ รับการรักษาต่อเนื่องไม่เกิน 7 วันนับจากวันที่ได้รับการรักษาครั้งแรกในประเทศไทย

***กรณีที่ผู้เอาประกันได้รับการรักษาพยาบาลที่ต่างประเทศผู้เอาประกันมีกำหนดเวลา 7วันนับจากวันที่เดินทางกลับถึงประเทศไทยที่จะรับการรักษาต่อเนื่องในประเทศไทย

หมายเหตุ : คุ้มครองผู้เอาประกันภัยอายุสูงกว่า 75-85 ปี จ่ายเบี้ย 50 % ของจำนวนเงินเอาประกันภัย วงเงินคุ้มครองอาหารเป็นพืช (โดยแพทย์จะต้องระบุในใบรับรองแพทย์ว่า อาหารเป็นพืชเท่านั้น) แต่ทั้งนี้ย่อมอยู่ในข้อจำกัดที่มีการตกลงไว้กับบริษัทประกันชีวิต

**** ชำระค่าทัวร์ในนาม บริษัท นิดน้อย ทราเวล จำกัดเท่านั้น ****



**** ชำระค่าทัวร์ในนาม บริษัท นิดน้อย ทราเวล จำกัดเท่านั้น ****

อัตราค่าใช้จ่ายไม่รวม

- ค่าจัดทำหนังสือเดินทาง (PASSPORT) และค่าทำใบอนุญาตที่กลับเข้าประเทศของคนต่างชาติ หรือคนต่างด้าว
 - ค่าใช้จ่ายอื่นๆนอกเหนือจากที่ระบุไว้ในรายการและค่าใช้จ่ายส่วนตัวต่างๆ เช่น ค่าโทรศัพท์ ค่าซักรีด ฯลฯ
 - ค่าธรรมเนียมน้ำมันของสายการบิน (ถ้ามี)
 - ค่าวีซ่าที่มีค่าธรรมเนียมแพงกว่าหนังสือเดินทางไทย
 - ค่าภาษีหัก ณ ที่จ่าย 3% ภาษีมูลค่าเพิ่ม 7% (กรณีออกใบกำกับภาษี)
 - ค่าธรรมเนียมการชำระเงินด้วยบัตรเครดิต VISA 3%
 - ค่าน้ำหนักเกินพิทิตตามสายการบินกำหนด 20 กิโลกรัม หรือเงื่อนไขที่สายการบินกำหนด
 - ค่ากิจกรรมที่นอกเหนือรายการระบุ อาทิ ขี่ม้า/สโนว์โมบิล นอกเหนือรายการระบุในรายการ
 - ค่าทิปไกด์ท้องถิ่น, พนักงานขับรถ และทีมงานอื่น ๆ ที่มาบริการ ตามรายการระบุ 1,800 บาท /ตลอดทริป
 - ค่าทิปหัวหน้าทัวร์ไทย แล้วแต่ความพึงพอใจในบริการของท่าน
 - ค่าบริการยกกระเป๋าในโรงแรมและสนามบิน ซึ่งท่านจะต้องดูแลกระเป๋าและทรัพย์สินด้วยตัวท่านเอง
- การให้ทิปตามธรรมเนียมทางบริษัทฯมิได้มีผลประโยชน์ใดๆทั้งสิ้นขึ้นอยู่กับพิจารณาของท่านเพื่อเป็นกำลังใจให้กับไกด์ และคนขับรถ

ยกเลิกช่วงเทศกาล

- กรณียกเลิกช่วง สงกรานต์-ปีใหม่ หากมีการชำระมัดจำทัวร์แล้ว ยกเลิกไม่ว่ากรณีใดๆ ก็ตาม หักค่าบริการ ท่านละ 3,000 บาท และใช้จ่ายที่เกิดขึ้นจริง เช่น มัดจำตัวเครื่องบิน,วีซ่า,ค่าดำเนินการ (ถ้ามี),ค่าโรงแรม,ค่าตัวรถไฟ,หรืออื่นๆ โดยจะมีรายละเอียดแสดงให้แก่ลูกค้าได้รับทราบ
- กรณีช่วง Peak season วันหยุดยาว เช่น สงกรานต์ ปีใหม่ สายการบินให้มัดจำล่วงหน้า 2-3 เดือนก่อนออกเดินทาง
- กรณียกเลิกช่วง สงกรานต์-ปีใหม่ ระยะเวลา 0 - 30 วัน ชำระ 100% ของราคาทัวร์

**** ชำระค่าทัวร์ในนาม บริษัท นิดน้อย ทราเวล จำกัดเท่านั้น ****



**** ชำระค่าทัวร์ในนาม บริษัท นิดน้อย ทราเวล จำกัดเท่านั้น ****

กรณียกเลิก

- หากมีการชำระมัดจำทัวร์แล้ว ต้องการยกเลิก ไม่ว่าจะกรณีใดๆ ก็ตาม ต้องชำระค่าบริการท่านละ 2,000 บาท
 - ยกเลิกเดินทาง 30 วันล่วงหน้าก่อนการเดินทางหักค่าใช้จ่ายที่เกิดขึ้นจริง (ตามกฎหมาย อับบ พิเศษราชาภิษานุเบกษา) เช่น มัดจำตัวเครื่องบิน, วีซ่า, ค่าดำเนินการ (ถ้ามี), ค่าโรงแรม, ค่าตัวรถไฟ, หรืออื่นๆ โดยจะมีรายละเอียดแสดงให้แก่ลูกค้าได้รับทราบ (หมายเหตุ: ช่วง Peak season สายการบินให้มัดจำล่วงหน้า 2-3 เดือนก่อนออกเดินทาง)
 - แจ้งยกเลิกเดินทาง 15-29 วัน ก่อนการเดินทาง หัก 50% ของราคาทัวร์
 - แจ้งยกเลิกเดินทาง 0-14 วัน ก่อนการเดินทาง หัก 100 % ของราคาทัวร์
- *** หากมีการยกเลิกการจองทัวร์ หลังจากยื่นวีซ่าเรียบร้อยแล้วบริษัทของสงวนสิทธิ์ในการนำพาสปอร์ตไปยกเลิกวีซ่าในทุกกรณี ไม่ว่าจะค่าใช้จ่ายในการยื่นวีซ่าจะรวมหรือแยกจากรายการทัวร์ก็ตาม**

ข้อแนะนำและแจ้งเพื่อทราบ

- ♣ กรณีเดินทางโดยลูกค้าจัดการตัวเครื่องบินเอง (Land Only) *ในกรณีลูกค้าดำเนินการเรื่องตัวเครื่องบินเองและมาเที่ยวร่วมกับคณะ (Join Tour) ลูกค้าต้องดำเนินการมาพบคณะทัวร์ด้วยตัวเอง และต้องรับผิดชอบค่าใช้จ่ายในการมาพบคณะใหญ่ด้วยตัวเอง รวมถึงหากกรณีเที่ยวบินของคณะใหญ่เกิดความล่าช้าหรือยกเลิก เที่ยวบินอันด้วยสาเหตุใดๆก็ตาม

กรุณาอ่าน เงื่อนไขการเดินทาง เพื่อประโยชน์ของท่าน

- 1) ราคานี้คิดตามราคาตัวเครื่องบินในปัจจุบัน หากราคาตัวเครื่องบินหรือค่าเงินปรับสูงขึ้น บริษัทฯ สงวนสิทธิ์ที่จะปรับราคาตามสถานการณ์ดังกล่าว
- 2) รายการนี้เป็นเพียงข้อเสนอที่ต้องได้รับการยืนยันจากบริษัทฯ อีกครั้งหนึ่ง หลังจากได้สำรองที่นั่งบนเครื่อง และโรงแรมที่พักในต่างประเทศเป็นที่เรียบร้อยแล้ว แต่อย่างไรก็ตามรายการนี้อาจเปลี่ยนแปลงได้ตามความเหมาะสม
- 3) กรณีที่มีผู้ร่วมคณะไม่ถึงตามที่บริษัทฯ กำหนด บริษัทฯ สงวนสิทธิ์ที่จะเลื่อนการเดินทางหรือปรับเปลี่ยนราคาก่อนล่วงหน้า 10-15 วันก่อนออกเดินทาง
- 4) กรณีวีซ่าผ่านแล้ว แจ้งยกเลิกก่อนหรือหลังออกตัวโดยสาร บริษัทฯ ขอสงวนสิทธิ์ในการ ไม่คืนค่าทัวร์ทั้งหมด

**** ชำระค่าทัวร์ในนาม บริษัท นิดน้อย ทราเวล จำกัดเท่านั้น ****



**** ชำระค่าทัวร์ในนาม บริษัท นิดน้อย ทราเวล จำกัดเท่านั้น ****

- 5) กรณีเกิดความผิดพลาดจากตัวแทน หรือ หน่วยงานที่เกี่ยวข้อง จนมีการยกเลิก ล่าช้า เปลี่ยนแปลง การบริการจากสายการบินบริษัทฯขนส่ง หรือ หน่วยงานที่ให้บริการ บริษัทฯจะดำเนินโดยสุด ความสามารถที่จะจัดบริการทัวร์อื่นทดแทนให้ แต่จะไม่คืนเงินให้สำหรับค่าบริการนั้นๆ
- 6) กรณีท่านยกเลิกก่อนรายการท่องเที่ยวจะสิ้นสุดลง ทางบริษัทฯ จะถือว่าท่านสละสิทธิ์และจะไม่ รับผิดชอบค่าบริการที่ท่านได้ชำระไว้แล้วไม่ว่ากรณีใดๆ ทั้งสิ้น
- 7) กรณีท่านถูกห้ามเข้าประเทศ อันเนื่องมาจากมีสิ่งผิดกฎหมาย หรือเอกสารเดินทางไม่ถูกต้อง หรือ การถูกปฏิเสธในกรณีอื่นๆ บริษัทฯ สงวนสิทธิ์ไม่รับผิดชอบต่อการห้ามออกนอกประเทศนั้น
- 8) กรณีผู้เดินทางไม่สามารถเข้า-ออกเมืองได้ เนื่องจากเอกสารปลอมหรือการห้ามของเจ้าหน้าที่ไม่ว่า เหตุผลใดๆ ก็ตามทางบริษัทฯของสงวนสิทธิ์ในการ ไม่คืนค่าทัวร์ทั้งหมด
- 9) กรณีท่านไม่สามารถไปเที่ยวในสถานที่ที่ระบุในโปรแกรมได้ อันเนื่องมาจากธรรมชาติ ความล่าช้า และ ความผิดพลาดจากทางสายการบิน จะไม่มีการคืนเงินใดๆทั้งสิ้น แต่ทั้งนี้ทางบริษัทฯจะจัดหารายการ เที่ยวสถานที่อื่นๆมาให้ โดยขอสงวนสิทธิ์การเจ้าหน้าที่โดยไม่แจ้งให้ทราบล่วงหน้า
- 10) กรณีท่านออกเดินทางไปกับคณะแล้ว ท่านงดการใช้บริการรายการใดรายการหนึ่ง หรือไม่เดินทาง พร้อมคณะถือว่าท่านสละสิทธิ์ ท่านไม่อาจเรียกร้องค่าบริการ และเงินมัดจำคืน ไม่ว่ากรณีใดๆ ทั้งสิ้น
- 11) ทางบริษัทฯของสงวนสิทธิ์ราคานี้เฉพาะนักท่องเที่ยวชาวไทยและท่องเที่ยวเป็นหมู่คณะแบบ Join Tour เท่านั้น กรณีต้องการตัดกรุ๊ปเหมาโปรดสอบถามทางบริษัทฯอีกครั้ง หากเป็นนักท่องเที่ยวต่างชาติ หรือ พระสงฆ์ โปรดสอบถามทางบริษัทฯ

บริษัทฯ ถือว่าท่านได้อ่านและยอมรับเงื่อนไขต่างๆในโปรแกรมทัวร์ดี แล้วจึงชำระเงินมัดจำ กับเจ้าหน้าที่ฝ่าย ขายของเรา ..ขอบพระคุณที่ไว้วางใจ

เอกสารประกอบการยื่นวีซ่าท่องเที่ยวอินเดียแบบออนไลน์ ไม่ต้องมาแสดงตัว

- รูปถ่ายสี (ถ่ายมาไม่เกิน 3 เดือน ขนาด 2x2 นิ้ว) 1 รูป พื้นหลังสีขาว ไม่สวมแว่นตาหรือ เครื่องประดับ, ไม่ใส่ชุดข้าราชการหรือเครื่องแบบใดๆ
- สำเนาหนังสือเดินทางมีอายุมากกว่า 6 เดือน
- สำเนาบัตรประชาชน 1 ชุด
- สำเนาทะเบียนบ้าน 1 ชุด
- ถ้าเป็นเด็กอายุต่ำกว่า 15 ปี ใช้สำเนาสูติบัตรและบัตรประชาชน
- สำเนาหน้าวีซ่าที่เคยเดินทางไปประเทศอินเดีย 1 ชุด (หากมี)

ตัวอย่างการถ่ายรูป และ การถ่ายหน้าพาสปอร์ต (ถ่ายส่งทางไลน์ หรือ สแกนส่งทางเมลเท่านั้น)

**** ชำระค่าทัวร์ในนาม บริษัท นิดน้อย ทราเวล จำกัดเท่านั้น ****



**** ชำระค่าทัวร์ในนาม บริษัท นิดน้อย ทราเวล จำกัดเท่านั้น ****

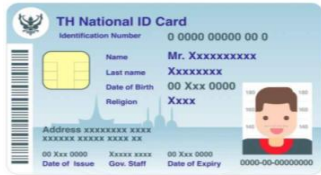
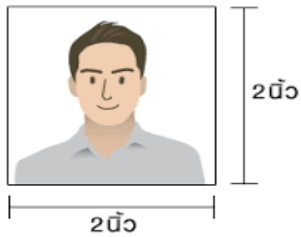

**ใบข้อมูลสำคัญของผู้ที่ต้องการขอวีซ่าอินเดีย
สถานทูตอินเดียไม่สามารถรับยื่นคำร้องได้ หากท่านกรอกข้อมูลไม่ครบถ้วน**

1. ชื่อ/นามสกุล ผู้สมัคร ภาษาอังกฤษ

.....

ชื่อ / นามสกุลเดิม ภาษาอังกฤษ

.....

*** กรณีที่มีการเปลี่ยน หรือ กรณีแต่งงานแล้ว ให้กรอกนามสกุลเดิมก่อนแต่งงาน**

2. ศาสนาที่ท่านนับถือ พุทธ คริสต์ อิสลาม อื่นๆ

.....

3. ตำหนิที่มองเห็นได้ (เช่น ปานแดงที่มือซ้าย)

.....

4. วุฒิการศึกษา

.....

**** ชำระค่าทัวร์ในนาม บริษัท นิดน้อย ทราเวล จำกัดเท่านั้น ****





** ชำระค่าทัวร์ในนาม บริษัท นิดน้อย ทราเวล จำกัดเท่านั้น **

5. ที่อยู่ปัจจุบันที่ติดต่อสะดวก

.....
..... รหัสไปรษณีย์
.....

6. เบอร์โทรศัพท์มือถือ

.....

7. ชื่อ/นามสกุลบิดา ภาษาอังกฤษ

.....

สัญชาติบิดาปัจจุบัน..... สัญชาติบิดาในอดีต

.....

เมืองที่บิดาเกิด..... ประเทศที่บิดาเกิด

.....

8. ชื่อ/นามสกุลมารดา ภาษาอังกฤษ

.....

สัญชาติมารดาปัจจุบัน..... สัญชาติมารดาในอดีต

.....

เมืองที่มารดาเกิด..... ประเทศที่มารดาเกิด

.....

9. สถานภาพการสมรส โสด แต่งงาน หย่า

10. ชื่อ/นามสกุลคู่สมรส ภาษาอังกฤษ.....

.....

สัญชาติคู่สมรสปัจจุบัน..... สัญชาติคู่สมรสในอดีต

.....

เมืองที่คู่สมรสเกิด..... ประเทศที่คู่สมรสเกิด

.....

11. อาชีพปัจจุบัน..... ตำแหน่ง

.....

** ชำระค่าทัวร์ในนาม บริษัท นิดน้อย ทราเวล จำกัดเท่านั้น **





**** ชำระค่าทัวร์ในนาม บริษัท นิดน้อย ทราเวล จำกัดเท่านั้น ****

ชื่อสถานทำงานหรือสถานศึกษา

.....

ที่อยู่บริษัทหรือสถานที่ศึกษา

.....

.....

เบอร์โทรบริษัท

.....

12. อาชีพในอดีต (ที่ทำก่อนอาชีพปัจจุบัน) ตำแหน่ง

.....

13. ท่านเคยทำงานในหน่วยทหารหรือตำรวจหรือไม่ เคย ไม่เคย

หากเคย กรุณาตอบคำถามต่อไปนี้

ชื่อองค์กร/หน่วยงาน..... สถานที่ได้รับการบรรจุ

.....

ตำแหน่ง ยศ

.....

22. เคยไปอินเดียมาก่อนหรือไม่ เคย ไม่เคย

ประเภทวีซ่าครั้งที่ผ่านมา..... หมายเลขวีซ่า

.....

สถานที่ออกวีซ่าครั้งก่อน..... วันที่ออกวีซ่า

.....

23. ถ้าเคยเดินทางไปอินเดีย ครั้งที่แล้ว เดินทางไปเมือง

.....

24. ท่านเคยเดินทางเข้าออกในกลุ่มประเทศ SAARC (อัฟกานิสถาน ภูฏาน ปากีสถาน บังกลาเทศ

ศรีลังกา เนปาล)ในช่วง 3 ปีที่ผ่านมาหรือไม่ เคย ไม่เคย

**** ชำระค่าทัวร์ในนาม บริษัท นิดน้อย ทราเวล จำกัดเท่านั้น ****





**** ชำระค่าทัวร์ในนาม บริษัท นิดน้อย ทราเวล จำกัดเท่านั้น ****

● **ล** อัฟกานิสถาน เคยจำนวน.....ครั้ง เมื่อปี ค.ศ

.....

● **ล** ภูฏาน เคยจำนวน.....ครั้ง เมื่อปี ค.ศ

.....

● **ล** ปากีสถาน เคยจำนวน.....ครั้ง เมื่อปี ค.ศ

.....

● **ล** มัลดีฟ เคยจำนวน.....ครั้ง เมื่อปี ค.ศ

.....

● **ล** บังคลาเทศ เคยจำนวน.....ครั้ง เมื่อปี ค.ศ

.....

● **ล** ศรีลังกา เคยจำนวน.....ครั้ง เมื่อปี ค.ศ

.....

● **ล** เนปาล เคยจำนวน.....ครั้ง เมื่อปี ค.ศ

.....

25. ประเทศที่เคยเดินทางไปในช่วง 10 ปีที่ผ่านมา (หากจำไม่ได้ สามารถถ่ายรูปหน้าสแตมป์ พาสปอร์ตส่งมาได้)

.....
.....
.....
.....



✓ **ค่าธรรมเนียมวีซ่าฟรีสำหรับหนังสือเดินทางไทย ยื่นแบบออนไลน์เท่านั้น (ไม่ต้องโชว์ตัว)**
✓ **กรณีสถานทูตปฏิเสธวีซ่า บริษัทฯ เป็นตัวแทนยื่นวีซ่า จะต้องดำเนินการทำวีซ่าติดเล่ม มีค่าใช้จ่าย เล่มละ 4,000 บาท จะต้องเตรียมเอกสารฉบับจริงเพื่อนำเข้าสถานทูตอินเดีย พาสปอร์ตฉบับจริง, รูปถ่ายสี, พร้อมกรอกเอกสาร, และ อื่น ๆ ตามที่สถานทูตอินเดียแจ้งมาคะ**

**** ชำระค่าทัวร์ในนาม บริษัท นิดน้อย ทราเวล จำกัดเท่านั้น ****



** ชำระค่าทัวร์ในนาม บริษัท นิดน้อย ทราเวล จำกัดเท่านั้น **

ประกันการเดินทาง
หมวดกังวล ทุกการเดินทาง

Allianz **Travel** เริ่มต้นเพียง **220**

ระยะเวลาการเดินทาง	ชิปออป เอเชีย	ชิปออป ทั่วโลก
1-2 วัน	220.-	420.-
3 วัน	230.-	420.-
4 วัน	240.-	420.-
5 วัน	250.-	460.-
6 วัน	295.-	470.-
7 วัน	315.-	555.-
8 วัน	325.-	575.-

ระยะเวลาการเดินทาง	ชิปออป เอเชีย	ชิปออป ทั่วโลก
9 วัน	335.-	585.-
10 วัน	345.-	605.-
11 วัน	365.-	660.-
12 วัน	375.-	680.-
13 วัน	385.-	710.-
14 วัน	400.-	730.-
15-18 วัน	450.-	855.-

ผลประโยชน์ ความคุ้มครอง	ชิปออป เอเชีย	ชิปออป ทั่วโลก
1. การสูญเสียชีวิต / อวัยวะจากอุบัติเหตุ - ผู้เอาประกันที่มีอายุตั้งแต่ 16 ปี จนถึง 75 ปี - ผู้เอาประกันที่มีอายุน้อยกว่า 16 ปี หรือมากกว่า 75 ปี	1,500,000.- 750,000.-	2,000,000.- 1,000,000.-
2. ค่ารักษาพยาบาลในต่างประเทศ ค่ารักษาพยาบาลต่อเนื่องในประเทศไทย (ภายใน 30 วัน นับจากวันที่เดินทางมาประเทศไทย)	2,000,000.- 200,000.-	2,000,000.- 200,000.-

บริการของนิดน้อยทราเวล

VISA APPROVED รับทำวีซ่าทั่วโลก / บริการกรุ๊ปเหมา สัมมนา ดูงาน
ข้อมูลเพิ่มเติม : <https://bit.ly/3ixUHal>

แพ็คเกจทัวร์ต่างประเทศ
ข้อมูลเพิ่มเติม : <https://bit.ly/3FhykiS>

แพ็คเกจทัวร์ภายในประเทศ
ข้อมูลเพิ่มเติม : <https://bit.ly/3ixUHal>

ล่องเรือสำราญแม่น้ำเจ้าพระยา
ข้อมูลเพิ่มเติม : <https://bit.ly/2YkcFWd>

โปรโมชั่น โอเพนแชน
<https://bit.ly/3HNXTdr>

ติดตามโปรโมชั่นได้ทุกวัน
<https://bit.ly/3iwQOCv>

ร้องเรียนการบริการ
<https://bit.ly/3Ab3eG5>

ติดต่อสอบถามข้อมูลท่องเที่ยวเพิ่มเติม / จองทัวร์

โทร.02-044-616 / 02-073-6161 HOTLINE 061-926-6611 / 094-546-6166 / 088-843-6611

รายละเอียดการชำระค่าบริการ

ร.กรุงศรี สาขาโดซ์ พาร์ค
บจก.นิดน้อย ทราเวล
311-1-74874-1

ร.ไทยพาณิชย์ สาขาหนึ่งพัน
บริษัท นิดน้อย ทราเวล จำกัด
175-250172-2

ร.กสิกรไทย สาขาพาราโดซ์ พาร์ค
บจก.นิดน้อยทราเวล
053-3-93833-7

ร.กรุงเทพ สาขากนนพรกษา
บริษัท นิดน้อย ทราเวล จำกัด
922-0-24284-7

หลังชำระแล้วโทรแจ้งแผนกบัญชี 095-956-1166 ชำระผ่านธนาคารและเลขบัญชีที่แบบตามนี้เท่านั้น หากเป็นบัญชีอื่นที่ไม่ใช่ ชื่อ บริษัท นิดน้อย ทราเวล จำกัด ทางบริษัทจะไม่รับผิดชอบใดๆ ทั้งสิ้น

** ชำระค่าทัวร์ในนาม บริษัท นิดน้อย ทราเวล จำกัดเท่านั้น **