



บริษัท นิดน้อย ทราเวล จำกัด
NIDNOI TRAVEL CO.,LTD

LINE@ ID : @nidnoi_travel E-mail : nidnoitravel@gmail.com

Website : www.nidnoitravel.com | Hotline : 092-054-6611 , 080-518-6611
Hotline : 061-926-6611 , 094-546-6166 | Telephone : 02-044-6161 , 02-073-6161



** ชำระค่าทัวร์ในนาม บริษัท นิดน้อย ทราเวล จำกัดเท่านั้น **

ทัวร์โค้ด NIDN261406

TMHKG CX-07

3 วัน | 2 คืน



HONG KONG

ฮ่องกง สายมู ลักชู 9 วัด

Season
2

18,900.-

ราคาเริ่มต้น

BAHT/PERSON



น้ำหนักกระเป๋า
23 kg.



★★★★
พักรูระดับ
4 ดาว



อาหาร
5 มื้อ



มีไกด์คนไทย
ดูแลตลอดทริป



เดินทาง : กรกฎาคม 2569 - มีนาคม 2570

หมายเหตุ ราคารวมภาษีน้ำมันและภาษีสนามบินเรียบร้อยแล้ว

** ชำระค่าทัวร์ในนาม บริษัท นิดน้อย ทราเวล จำกัดเท่านั้น **

ผ่านการรับรองจาก



Registered

บริษัท นิดน้อย ทราเวล จำกัด
411 ซ.อ่อนนุช 40 แขวงสวนหลวง
เขตสวนหลวง กรุงเทพฯ 10250

เลขประจำตัวผู้เสียภาษี : 0105558191464
ใบอนุญาตเลขที่ : 11 / 08164



นิดน้อย ทราเวล จำกัด



**** ชำระค่าทัวร์ในนาม บริษัท นิดน้อย ทราเวล จำกัดเท่านั้น ****

ฮ่องกง สายมู ลักชู 9 วัด Season 2
ไหว้พระเสริมดวง รักรักริชย์ เฮง ดั่ง ปัง รวย
เดินทางโดยสายการบิน Cathay Pacific
พัก 4 ดาว อิ่มอร่อยจัดเต็มทุกเมนู

| วันที่ | รายการ | เช้า | เที่ยง | เย็น | โรงแรม |
|--------|--|------|--------|------|--|
| 1 | กรุงเทพฯ (สุวรรณภูมิ) – ฮ่องกง - เจ้าแม่กวนอิมรัพลัสเบย์ - วัดเจ้าแม่กวนอิมกิมทิงหัว - ซุปปังเลดม้าเกิด - โรงแรม | ✈ | X | 🍴 | I club Mong Kok Hotel /City View Hotel หรือเทียบเท่า ระดับ 4 ดาว |
| 2 | วัดกวนอู - วัดนาจา – เจ้าแม่กวนอิมฮ่องฮำ - ศูนย์กั๊งหันฮวงจู้ย - ร้านหยก – วัดแซกงหมิว | 🍴 | 🍴 | X | I club Mong Kok Hotel /City View Hotel หรือเทียบเท่า ระดับ 4 ดาว |
| 3 | แถมวัดชีซาน – วัดหวังต้าเซียน - พระใหญ่กระซ้านองปัง – ซุปปังชิตีเกตอ้อเล็ก - สนามบินฮ่องกง - กรุงเทพฯ | 🍴 | 🍴 | ✈ | เดินทางกลับประเทศไทย |

❖ **หมายเหตุ** เกี่ยวกับการเดินทางและเวลาอาจมีการเปลี่ยนแปลง กรุณาสอบถามเกี่ยวกับคอนเฟิร์มจากเจ้าหน้าที่ก่อนทุกครั้งที่นั่งเป็นตั๋วกรุ๊ปไม่สามารถขอเลือกที่นั่งหรือริเควสที่นั่งพิเศษได้ เป็นไปตามเงื่อนไขของสายการบิน รายการทัวร์อาจมีการปรับเปลี่ยนตามความเหมาะสมขึ้นอยู่กับสถานการณ์หน้างาน

****ราคาทัวร์ไม่รวมทิปไกด์ท้องถิ่นและคนขับรถ 2,000 บาท / ท่าน และไม่มีราคาสำหรับเด็กทารก อายุไม่เกิน 2 ปี 8,000 บาท (ไม่เก็บทิป)**

**** ชำระค่าทัวร์ในนาม บริษัท นิดน้อย ทราเวล จำกัดเท่านั้น ****



**** ชำระค่าทัวร์ในนาม บริษัท นิดน้อย ทราเวล จำกัดเท่านั้น ****

**วันแรก สนามบินสุวรรณภูมิ - ฮองกง – เจ้ามัณฑวนอิมรีพลัสเบย์ - วัดเจ้าแม่กิมกิมกิ้นหัว
– ตลาดเลตตี้มาเก็ต – โรงแรม (-/-/!@!)**

- 05.00 น.** พร้อมกัน ณ สนามบิน สุวรรณภูมิ อาคารผู้โดยสาร ขาออก ชั้น 4 เคาน์เตอร์ S สายการบิน **Cathay Pacific** โดยมีเจ้าหน้าที่คอยอำนวยความสะดวก
- 07.35 น.** บินลัดฟ้าสู่ฮองกง โดยเที่ยวบิน **CX700** (บริการอาหารและเครื่องดื่มบนเครื่อง
- 11.35 น.** เดินทางถึง ฮองกง สนามบิน **Chek Lap Kok** (เวลาท้องถิ่นที่ฮองกงเร็วกว่าประเทศไทย 1 ชั่วโมง) หรือเที่ยวบิน (กรุณาเช็คไฟลท์บินของท่านท้ายรายการ)
- 07.55 น.** บินลัดฟ้าสู่ฮองกง โดยเที่ยวบิน **CX756** (บริการอาหารและเครื่องดื่มบนเครื่อง)
- 11.45 น.** เดินทางถึง ฮองกง สนามบิน **Chek Lap Kok** (เวลาท้องถิ่นที่ฮองกงเร็วกว่าประเทศไทย 1 ชั่วโมง) หลังจากผ่านการตรวจคนเข้าเมืองแล้ว และรับกระเป๋าเรียบร้อยแล้ว ท่านเดินทางตามรายการ

ฮองกงเป็นดินแดนตอนปลายสุดทางตะวันออกเฉียงใต้ของประเทศจีน ติดกับมณฑล กวางตุ้งประกอบด้วย เกาะฮองกง นิวเทอรัทอริสส์เกาลูนและเกาะเล็ก ๆ อีก 235 เกาะ ฮองกงเป็นเมืองที่มีความหลากหลายทางด้านสังคม วัฒนธรรม เศรษฐกิจ และวิถีชีวิต ความเป็นอยู่ของประชาชนอย่างเห็นได้ชัด ทั้งตึกสูง อาคารทันสมัย ตลาดขายของพื้นเมือง วัดต่างๆ จากความหลากหลายเหล่านี้จึงทำให้ฮองกงมีมนต์เสน่ห์ดึงดูดนักท่องเที่ยวอย่างมาก

จากนั้นนำท่านสู่ **วัดเจ้าแม่กวนอิมรีพลัส เบย์ (Repulse Bay)** ตั้งอยู่ริมหาดรีพลัสเบย์ คนฮองกงเชื่อกันว่ามีความศักดิ์สิทธิ์มาก ไม่ว่าจะขอพรสิ่งใดก็จะสมความปรารถนา ทั้งสิ้น ซึ่งนอกจากเจ้าแม่กวนอิมแล้วบริเวณนี้ก็มีเจ้าแม่กิมกิม เป็นเทพเจ้าแห่งท้องทะเล อดีตคนฮองกงประกอบอาชีพประมงเป็นหลัก โดยเชื่อกันว่าเจ้าแม่กิมกิมจะช่วยปกป้องรักษายามที่ต้องออกเดินเรือ และยังให้พลังในการทำกิจการค้าขายอีกด้วย พระสังกัจจายน์ ท่านใดที่จะขอบุตรให้ใช้มือลูบที่ท้องของท่าน อริษฐานถึงลูก หากอยากได้ลูกชายให้ลูบท้องทางด้านขวา แต่ถ้าหากอยากได้ลูกสาวให้ลูบท้องทางด้านซ้าย เทพเจ้าไฉ่ซิงเอี้ย เป็นเทพเจ้าที่ให้โชคลาภและความมั่งมีเงินทอง ความร่ำรวย วิธีการขอพรจากท่านคือให้นำแบงก์ นำไปลูบบริเวณเศรารขององค์เทพตั้งแต่ด้านบนลงมาด้านล่างแล้วเอาเข้ากระเป๋า

**** ชำระค่าทัวร์ในนาม บริษัท นิดน้อย ทราเวล จำกัดเท่านั้น ****



**** ชำระค่าทัวร์ในนาม บริษัท นิดน้อย ทราเวล จำกัดเท่านั้น ****



นำท่านสู่ **วัดเจ้าแม่ทับทิมทันทิว** อยู่ย่าน Yaumatei หากใครที่ทำงานเดินทางบ่อย แนะนำให้มาขอพรกับเจ้าแม่ทับทิมที่นี่เลย เพราะขึ้นชื่อเรื่องความศักดิ์สิทธิ์ในการขอพรให้เดินทางปลอดภัย แคล้วพลาตจากภัยอันตรายทั้งปวง นอกจากนี้ ภายในบริเวณวัดยังมีวัดเจ้าแม่กวนอิมอยู่ด้านข้าง ท่านใดที่จะมาขอเกี่ยวกับเรื่องการซื้อขายอสังหาริมทรัพย์สามารถนำโฉนดมาขอพรที่นี่



คำ ๒๐) **บริการอาหารค่ำ ณ ภัตตาคารเมนูห่านย่างน้ำผึ้งสไตล์ฮ่องกง**



**** ชำระค่าทัวร์ในนาม บริษัท นิดน้อย ทราเวล จำกัดเท่านั้น ****



**** ชำระค่าทัวร์ในนาม บริษัท นิดน้อย ทราเวล จำกัดเท่านั้น ****

นำท่านสู่ **ตลาดเลดีมาร์เก็ต** ในฮ่องกงเป็นตลาดกลางคีนยอดนิยมในเขตมงก๊กและเป็นแหล่งช้อปปิ้งที่มีชีวิตชีวาซึ่งเป็นที่ชื่นชอบของทั้งนักท่องเที่ยวและคนในท้องถิ่น พื้นที่นี้มีชื่อเสียงเป็นพิเศษในเรื่องของสินค้าแฟชั่นที่หลากหลาย เครื่องประดับ กระเป๋า รองเท้า เครื่องสำอาง และอื่นๆ ให้คุณเพลิดเพลินกับแบรนด์ล่าสุดในราคาที่เอื้อมถึง

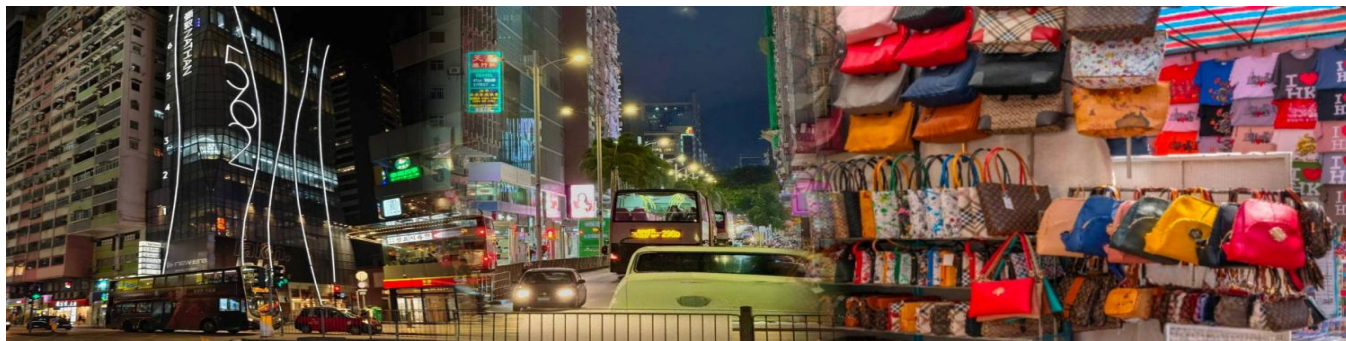

นำท่านเข้าสู่ที่พัก โรงแรมที่พัก : I club Mong Kok Hotel / City View Hotel หรือเทียบเท่าระดับ 4 ดาว

วันที่สอง วัดกวนอู กวนไต๋ - วัดนาจา - เจ้าม่ากวนอิมฮ่องฮำ - ศูนย์ฮ่องกง - ร้านหยก - วัดแซงหมิว (📍 / 📍 / -)

เช้า 📍 บริการอาหารเช้า ณ ภัตตาคาร เมบูตัมซ่า



นำท่านสู่ **วัดกวนไท่ (Kwan Tai Temple)** ใน Sham Shui Po หรือ "วัดเทพเจ้ากวนอู" เป็นสถานศักดิ์สิทธิ์อันเลื่องชื่อ สร้างขึ้นเพื่อบูชาเทพเจ้ากวนอู ซึ่งท่านเป็นเทพเจ้าแห่งความซื่อสัตย์ เปี่ยมไปด้วยคุณธรรม ผู้ที่มาไหว้สักการะจะนิยมขอพรเรื่องธุรกิจและ

**** ชำระค่าทัวร์ในนาม บริษัท นิดน้อย ทราเวล จำกัดเท่านั้น ****



**** ชำระค่าทัวร์ในนาม บริษัท นิดน้อย ทราเวล จำกัดเท่านั้น ****

บวราร เนื่องจากว่า เจ้าพ่อกวนอู เป็นเทพเจ้าที่รักษาคำพูดด้วยชีวิต รักคุณธรรม ซื่อสัตย์ ช่วยปกป้องสิ่งเลวร้าย อันตรายต่าง ๆ และช่วยเสริมอำนาจบารมีในการปกครอง ท่านมีจิตใจมั่นคงตั้งขุนเขา มีสติปัญญาเป็นเลิศ และไม่ประมาท



นำท่านสู่ **วัด Sam Tai Tze & Pak Tai Temples** หรือ **วัดนาจา** ตั้งอยู่ใจกลางย่านซัมชุยโป๋ วัดแห่งนี้เป็นที่รวมของเทพเจ้าจีนหลายองค์ คนนิยมมาไหว้ขอพรเรื่องการเงิน ความรัก ครอบครัว โดยเฉพาะเทพนาจาที่เป็นที่เคารพสักการะเป็นอย่างยิ่ง สำหรับผู้ที่ต้องการเริ่มต้นธุรกิจใหม่ๆ



จากนั้นนำท่านสู่ **วัดเจ้าแม่กวนอิมฮ่องกง (Hung Hom Kwun Yum Temple)** เป็นวัดเจ้าแม่กวนอิมเก่าแก่ คนนิยมมาขอเรื่องเงิน ในแต่ละปีจะมีผู้คนเดินทางมาสักการะขอพรเจ้าแม่กวนอิมที่ฮ่องกงเป็นจำนวนมาก โดยเฉพาะในช่วงวันเปิดกรรพที่จัดขึ้นปีละครั้ง หลังจากวันตรุษจีน 26 วัน เพราะเชื่อว่าการขอพรเจ้าแม่กวนอิมในวันเปิดกรรพ จะช่วยเสริมดวงด้านการเงินให้ร่ำรวยตลอดทั้งปี ให้เงินทองไหลมาเทมา ค้ำจายเจริญรุ่งเรือง

**** ชำระค่าทัวร์ในนาม บริษัท นิดน้อย ทราเวล จำกัดเท่านั้น ****



** ชำระค่าทัวร์ในนาม บริษัท นิดน้อย ทราเวล จำกัดเท่านั้น **



นำท่านเยี่ยมชม **ศูนย์ฮวงจุ้ย** ที่ขึ้นชื่อของฮ่องกงกับงานศิขไนน์ยอดเยี่ยมกันสมัย สวมใส่เพื่อใช้ในการเสริมดวงเรื่อง ฮวงจุ้ยนำความโชคดี มั่งมั่งแก่ผู้สวมใส่ ซึ่งเชื่อกันว่าจะนำสิ่งดีๆ ปิดเป่าสิ่งชั่วร้ายให้กับบุคคลที่สวมใส่ ซึ่งจะมีมากมายหลายชนิด เช่นจิ้งหับ แหวน รุ่งต่างๆ นาฬิกาข้อมือ (ซึ่งผู้สวมใส่จะได้รับการดูแลมือจากซินแซประจำร้านเพื่อแนะนำวิธีการเสริมดวงในการสวมใส่โดยไมค์คิดค่าบริการ)

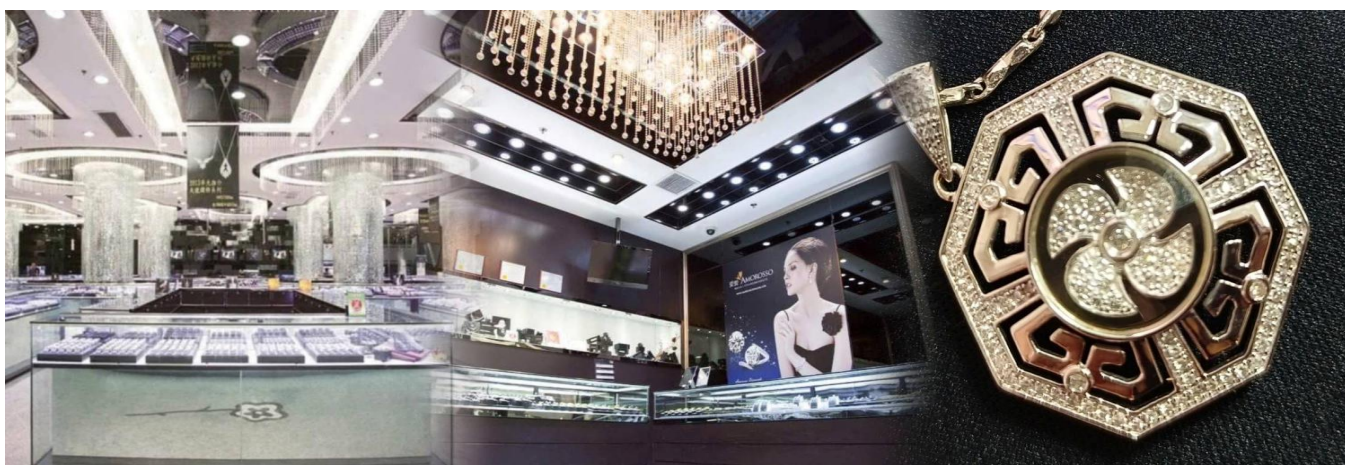

นำท่านสู่ **ร้านหยก** ชมปีเซียะ ที่เชื่อกันว่าเป็นวัตถุมงคลยอดนิยม ที่มีการนำมาบูชาเพื่อให้ช่วยป้องกันสิ่งชั่วร้าย เรียกทรัพย์สินเงินทองให้ไหลมาเทมา และกักเก็บทรัพย์นั้นไม่ให้รั่วไหลออกไปไหนได้ ชาวจีนโบราณเชื่อกันว่า ปีเซียะเป็นสัตว์ประหลาดที่รวมลักษณะของสัตว์มงคลทั้ง 5 ชนิดไว้ด้วยกัน ได้แก่ มังกร พญาราชสีห์หรือสิงโต, อินทรี, กวาง, และแมว โดยตามตำนานเล่าว่า ปีเซียะเป็นลูกมังกรตัวที่ 9 (เทพแห่งโชคลาภ) ของพญามังกรสวรรค์ มีชื่อเรียกด้วยกันหลายชื่อไม่ว่าจะเป็น “เทียนลก (กวางสวรรค์)” เป็นชื่อเต็ม ส่วนจีนกวางตุ้งจะเรียกว่า “เผ่ย์ย่า” และคนจีนแต้จิ๋วจะเรียกว่า “ผีซิว

** ชำระค่าทัวร์ในนาม บริษัท นิดน้อย ทราเวล จำกัดเท่านั้น **



**** ชำระค่าทัวร์ในนาม บริษัท นิดน้อย ทราเวล จำกัดเท่านั้น ****



กลางวัน **👉 บริการอาหารกลางวัน เมนูชาบูบุฟเฟ่ต์ ณ ร้าน Thai Pot (เนื้อสัตว์ท่านละ 2 ถาด เครื่องดื่มเบียร์ไม่อื่นเครื่องดื่มอื่น)**



นำท่านเดินทางสู่ **วัดเขangkหมิว (Che Kung temple)** หรือ วัดกังหัน มีชื่อเสียงด้านความศักดิ์สิทธิ์ในการขอพรเกี่ยวกับโชคลาภ เงินทอง ความสำเร็จ ความเจริญรุ่งเรือง และปิดเป่าสิ่งไม่ดีออกจากชีวิต โดยองค์เทพเจ้าที่ประดิษฐานอยู่ภายในวัดเขangkหมิว คือ เทพเจ้าเขangk ซึ่งเป็นเทพเจ้าแห่งสงครามและความสำเร็จ เชื่อกันว่าท่านมีเมตตา คอยช่วยเหลือผู้ที่มีความทุกข์ยากให้พ้นภัยและช่วยให้ประสบความสำเร็จในชีวิต มีความเชื่ออีกว่าหากไปแล้วหมุนกังหันที่วัดนี้แล้ว จะช่วยปิดเป่าสิ่งชั่วร้ายออกไป ดึงดูดแต่สิ่งดีๆเข้ามาในชีวิต

ความหมายของ "กังหัน" 4 ใบ มีดังนี้

- ใบที่ 1** เดินทางปลอดภัย แคล้วคลาดจากอันตราย
- ใบที่ 2** อายุยืนนาน สุขภาพร่างกายแข็งแรง
- ใบที่ 3** เงินทองไหลมาเทมา เฮง บัง โชคลาภมาไม่ขาดสาย
- ใบที่ 4** สมปรารถนาตามที่ใจหวังทุกประการ

**** ชำระค่าทัวร์ในนาม บริษัท นิดน้อย ทราเวล จำกัดเท่านั้น ****



**** ชำระค่าทัวร์ในนาม บริษัท นิดน้อย ทราเวล จำกัดเท่านั้น ****



อิสระอาหารตามอัธยาศัยเพื่อให้นักท่องเที่ยวพักผ่อนตามไลฟ์สไตล์ของท่าน

โรงแรมที่พัก : I club Mong Kok Hotel / City View Hotel หรือเทียบเท่าระดับ 4 ดาว

วันที่สาม แคมวัดชีซาน - วัดหวังต้าเซียน - พระใหญ่เกาะลันเตากระเชาองปิง

- ซ้อปั้งซิดิเกตเจ้ากั๊กเลก - สนามบินฮ่องกง - กรุงเทพฯ (๑๐ / ๑๐ / -)

เช้า ๑๐ บริการอาหารเช้า ณ ภัตตาคาร เมมูตัมซ่า หรือรับประทานอาหารเช้า ณ โรงแรม



จากนั้นนำท่านสู่ **วัดชีซาน (Tsz Shan Monastery)** เป็นอีกหนึ่งวัดแม่กวนอิม ที่มีบรรยากาศดี สงบสงบ และร่มรื่นเป็นอย่างมาก โอบล้อมไปด้วยภูเขาและธรรมชาติอันบริสุทธิ์ โดยองค์เจ้าแม่กวนอิมของที่นี่มีขนาดใหญ่เป็นอันดับ 2 มีสูงมากถึง 76 เมตรเลยทีเดียว ตั้งอยู่บนเนื้อที่กว่า 29 ไร่ ในเกาะฮ่องกง โดยมีนาย ลีกาซิง มหาเศรษฐีชื่อดังของฮ่องกง บริจาคเงินสร้างวัดถึง 193 ล้านดอลลาร์เลยจ้าแม่กวนอิมที่วัดชีซานจะเป็นปางประทานพร ขอพรให้สมปรารถนา วัดแห่งนี้เป็วัดที่จำกัดจำนวนนักท่องเที่ยวเพียง 500 คนต่อวันเท่านั้น ใครอยากมาสักการะจะต้องจองคิวล่วงหน้าก่อนเท่านั้น

**** ชำระค่าทัวร์ในนาม บริษัท นิดน้อย ทราเวล จำกัดเท่านั้น ****



**** ชำระค่าทัวร์ในนาม บริษัท นิดน้อย ทราเวล จำกัดเท่านั้น ****



นำท่านสู่ **วัดหวังต้าเซียน (Wong Tai Sin Temple)** ถือเป็นอีกหนึ่งวัดเก่าแก่มากที่สุดแห่งหนึ่งของฮ่องกง และเป็นวัดที่มีชื่อเสียง สร้างขึ้นในปี ค.ศ. 1921 เพื่ออุทิศแด่ เทพเจ้าหวังต้าเซียน นักบวชลัทธิเต๋าที่มีชื่อเสียงด้านการรักษาโรคและการช่วยเหลือผู้คน โดยมีความเชื่อว่าหวังต้าเซียนสามารถรักษาโรคภัยไข้เจ็บและให้พรสมปรารถนา ภายในวัดยังมีเทพเจ้าหยุกไหลว หรือที่เราเรียกกันอีกชื่อว่า ‘เทพเจ้าด้ายแดง’ นั้น ท่านเป็นที่เลื่องลือในเรื่องของการหาคู่ครองและทำให้ความรักของคนที่มาขอพรให้รักยืนยาว



กลางวัน 🍲 บริการอาหารกลางวัน เมนูบะหมี่สไตล์ฮ่องกง



**** ชำระค่าทัวร์ในนาม บริษัท นิดน้อย ทราเวล จำกัดเท่านั้น ****



**** ชำระค่าทัวร์ในนาม บริษัท นิดน้อย ทราเวล จำกัดเท่านั้น ****

นำท่านไหว้ **พระใหญ่เทียนถาน** (Tian Tan Buddha) นำท่านสักการะองค์พระใหญ่แห่งเกาะฮ่องกง ซึ่งเป็นจุดหมายที่นักท่องเที่ยวมาเยือนฮ่องกงต้องปักหมุดไว้เป็นสถานที่ไม่ควรพลาด ซึ่งมีสัญลักษณ์เด่น คือ องค์พระใหญ่ “เทียนถานพระพุทธรูปสัมฤทธิ์ปางนั่งขนาดใหญ่ที่สุดของฮ่องกง ตั้งอยู่ใน “หมู่บ้านนงปิง” (Ngong Ping Village) เขตที่ราบสูงทางตะวันตกของเกาะลันเตา (Lantau Island) เกาะบริวารของฮ่องกง นักท่องเที่ยวสามารถขึ้นกระเช้าลอยฟ้าเพื่อเดินทางไปชมความยิ่งใหญ่ขององค์พระพุทธรูป ที่มีความสูง 26.4 เมตร โดยหากรวมฐานดอกบัวขององค์พระด้วย นับว่ามีความสูงถึง 34 เมตร **(ในกรณีที่จะเข้าปิดปรับปรุงจะใช้เป็นรถบัสไฟรเวกซ์แทน)**



แวะช้อปปิ้งห้าง **Citygate Outlets** เป็นแหล่งรวมร้านค้าตรงจากผู้ผลิตที่ใหญ่ที่สุดในฮ่องกง โดยรวบรวมกว่า 150 แบรนด์ระดับโลกไว้ในที่เดียว มีสินค้าลดราคาตลอดทั้งปี แวะช้อปปิ้งแฟชั่นและเครื่องประดับ สินค้าเพื่อสุขภาพและความงาม สินค้าอิเล็กทรอนิกส์ จิวเวลรี่และนาฬิกา เสื้อผ้าเด็ก กีฬาและกิจกรรมกลางแจ้ง ฯลฯ



**** ชำระค่าทัวร์ในนาม บริษัท นิดน้อย ทราเวล จำกัดเท่านั้น ****



**** ชำระค่าทัวร์ในนาม บริษัท นิดน้อย ทราเวล จำกัดเท่านั้น ****

อิสระอาหารเย็นตามอริยาตัยเพื่อสะดวกต่อการช้อปปิ้ง

สมควรแก่เวลานำท่านเดินทางสู่สนามบิน

- 22.10 น. บินลัดฟ้ากลับสู่กรุงเทพฯ โดยสายการบิน **Cathay Pacific** เที่ยวบินที่ **CX617**
(บริการอาหารและเครื่องดื่มบนเครื่อง)
- 00.10 น. คณะเดินทางถึง สนามบินสุวรรณภูมิ โดยสวัสดิภาพ



| กำหนดการเดินทาง | | ราคา | ราคา | จอยแลนค์ ไม่ใช้ตัว เครื่องบิน | พัก เดี่ยว |
|-----------------|-----------------------|---------|--------|-------------------------------------|---------------|
| เที่ยวบิน | วันที่เดินทาง | ผู้ใหญ่ | เด็ก | ผู้ใหญ่/ เด็ก | |
| CX700/CX617 | 06 – 08 มิถุนายน 2569 | 18,900 | 18,900 | 11,900 | 7,000 |
| CX700/CX617 | 13 – 15 มิถุนายน 2569 | 18,900 | 18,900 | 11,900 | 7,000 |
| CX700/CX617 | 20 – 22 มิถุนายน 2569 | 19,900 | 19,900 | 11,900 | 7,000 |
| CX700/CX617 | 27 – 29 มิถุนายน 2569 | 20,900 | 20,900 | 11,900 | 7,000 |
| CX700/CX617 | 03 – 05 กรกฎาคม 2569 | 21,900 | 21,900 | 11,900 | 7,000 |
| CX700/CX617 | 04 – 06 กรกฎาคม 2569 | 19,900 | 19,900 | 11,900 | 7,000 |
| CX700/CX617 | 11 – 13 กรกฎาคม 2569 | 19,900 | 19,900 | 11,900 | 7,000 |
| CX700/CX617 | 18 – 20 กรกฎาคม 2569 | 19,900 | 19,900 | 11,900 | 7,000 |
| CX700/CX617 | 25 – 27 กรกฎาคม 2569 | 19,900 | 19,900 | 11,900 | 7,000 |
| CX700/CX617 | 01 – 03 สิงหาคม 2569 | 19,900 | 19,900 | 11,900 | 7,000 |
| CX700/CX617 | 08 – 10 สิงหาคม 2569 | 19,900 | 19,900 | 11,900 | 7,000 |

**** ชำระค่าทัวร์ในนาม บริษัท นิดน้อย ทราเวล จำกัดเท่านั้น ****



**** ชำระค่าทัวร์ในนาม บริษัท นิดน้อย ทราเวล จำกัดเท่านั้น ****

| | | | | | |
|--------------------|-----------------------------|---------------|---------------|---------------|--------------|
| CX700/CX617 | 15 – 17 สิงหาคม 2569 | 19,900 | 19,900 | 11,900 | 7,000 |
| CX700/CX617 | 22 – 24 สิงหาคม 2569 | 19,900 | 19,900 | 11,900 | 7,000 |
| CX700/CX617 | 29 – 31 สิงหาคม 2569 | 19,900 | 19,900 | 11,900 | 7,000 |
| CX700/CX617 | 05 – 07 กันยายน 2569 | 19,900 | 19,900 | 11,900 | 7,000 |
| CX700/CX617 | 12 – 14 กันยายน 2569 | 19,900 | 19,900 | 11,900 | 7,000 |
| CX700/CX617 | 19 – 21 กันยายน 2569 | 19,900 | 19,900 | 11,900 | 7,000 |
| CX700/CX617 | 26 – 28 กันยายน 2569 | 19,900 | 19,900 | 11,900 | 7,000 |
| CX700/CX617 | 03 – 05 ตุลาคม 2569 | 19,900 | 19,900 | 11,900 | 7,000 |
| CX700/CX617 | 10 – 12 ตุลาคม 2569 | 19,900 | 19,900 | 11,900 | 7,000 |
| CX700/CX617 | 17 – 19 ตุลาคม 2569 | 19,900 | 19,900 | 11,900 | 7,000 |
| CX700/CX617 | 24 – 26 ตุลาคม 2569 | 19,900 | 19,900 | 11,900 | 7,000 |
| CX756/CX617 | 07 – 09 พฤศจิกายน 2569 | 21,900 | 21,900 | 11,900 | 7,000 |
| CX756/CX617 | 14 – 16 พฤศจิกายน 2569 | 21,900 | 21,900 | 11,900 | 7,000 |
| CX756/CX617 | 21 – 23 พฤศจิกายน 2569 | 21,900 | 21,900 | 11,900 | 7,000 |
| CX756/CX617 | 28 – 30 พฤศจิกายน 2569 | 21,900 | 21,900 | 11,900 | 7,000 |
| CX756/CX617 | 05 – 07 ธันวาคม 2569 | 21,900 | 21,900 | 11,900 | 7,000 |
| CX756/CX617 | 12 – 14 ธันวาคม 2569 | 21,900 | 21,900 | 11,900 | 7,000 |
| CX756/CX617 | 19 – 21 ธันวาคม 2569 | 21,900 | 21,900 | 11,900 | 7,000 |
| CX756/CX617 | 26 – 28 ธันวาคม 2569 | 29,800 | 29,800 | 14,900 | 8,000 |
| CX756/CX617 | 02 – 04 มกราคม 2570 | 29,800 | 29,800 | 14,900 | 8,000 |
| CX756/CX617 | 09 – 11 มกราคม 2570 | 21,900 | 21,900 | 11,900 | 7,000 |
| CX756/CX617 | 16 – 18 มกราคม 2570 | 21,900 | 21,900 | 11,900 | 7,000 |
| CX756/CX617 | 23 – 25 มกราคม 2570 | 21,900 | 21,900 | 11,900 | 7,000 |
| CX756/CX617 | 30 ม.ค – 01 กุมภาพันธ์ 2570 | 21,900 | 21,900 | 11,900 | 7,000 |
| CX756/CX617 | 13 – 15 กุมภาพันธ์ 2570 | 21,900 | 21,900 | 11,900 | 7,000 |
| CX756/CX617 | 20 – 22 กุมภาพันธ์ 2570 | 21,900 | 21,900 | 11,900 | 7,000 |
| CX756/CX617 | 27 ก.พ. - 01 มีนาคม 2570 | 21,900 | 21,900 | 11,900 | 7,000 |
| CX756/CX617 | 06 – 08 มีนาคม 2570 | 23,900 | 23,900 | 13,900 | 8,000 |
| CX756/CX617 | 13 – 15 มีนาคม 2570 | 21,900 | 21,900 | 11,900 | 7,000 |
| CX756/CX617 | 20 – 22 มีนาคม 2570 | 21,900 | 21,900 | 11,900 | 7,000 |

**** ชำระค่าทัวร์ในนาม บริษัท นิดน้อย ทราเวล จำกัดเท่านั้น ****



**** ชำระค่าทัวร์ในนาม บริษัท นิดน้อย ทราเวล จำกัดเท่านั้น ****

อัตราค่าบริการนี้รวม

- ♥ ค่าตัวเครื่องบินไป-กลับ ชั้นประหยัด น้ำหนักกระเป๋าท่านละ 1 ใบเท่านั้น น้ำหนักไม่เกิน 23 กก. กระเป๋าถือขึ้นเครื่อง 7 ก.ก. รวมถึงค่าภาษีสนามบิน และค่าภาษีน้ำมัน (ในกรณีที่ภาษีมีการปรับขึ้นทางทัวร์จะแจ้งรายละเอียดเกี่ยวกับส่วนต่างอีกครั้ง)
(เดินทางไป-กลับพร้อมกรุ๊ปเท่านั้น)
- ♥ โรงแรมที่พักตามที่ระบุ หรือเทียบเท่า พักห้องละ 2-3 ท่าน ตามเงื่อนไขโรงแรม
- ♥ ค่ารถโค้ชปรับอากาศนำเที่ยวตามรายการ, ค่าธรรมเนียมเข้าชมสถานที่ต่างๆ ตามรายการที่ระบุ, ค่าอาหาร ตามรายการที่ระบุค่าเข้าชมสถานที่ต่างๆ ตามที่ระบุไว้ในรายการ (ไม่สามารถคืนเป็นเงินได้ เนื่องจากบริษัทฯ ต้องจองและซื้อตั๋วล่วงหน้า)
- ♥ ค่าประกันการเดินทาง คุ้มครองค่ารักษาพยาบาลจากอุบัติเหตุตามจริงสูงสุด 500,000 บาท คุ้มครองผลประโยชน์จากการเสียชีวิต/เสียชีวิตจากอุบัติเหตุ 1,000,000 บาท (ตามเงื่อนไขตามกรมธรรม์)

อัตราค่าบริการนี้ไม่รวม

- ✘ ค่าใช้จ่ายส่วนตัวของผู้เดินทาง อาทิ ค่าทำหนังสือเดินทาง ค่าโทรศัพท์ ค่าอาหาร เครื่องดื่ม ค่าช้อปปิ้ง ค่ามินิบาร์ในห้องและค่าพาหนะต่างๆ ที่มีได้ระบุในรายการ
- ✘ ค่าธรรมเนียมวีซ่าคนต่างประเทศ ที่ต้องเดินทางเข้าประเทศจีน (ในตามโปรแกรมเท่านั้น)
- ✘ ค่าธรรมเนียมในกรณีที่กระเป๋าสัมภาระที่มีน้ำหนักเกินกว่าที่สายการบินนั้นๆ กำหนดหรือสัมภาระใหญ่เกินขนาดมาตรฐาน
- ✘ ค่าภาษีมูลค่าเพิ่ม 7% และค่าภาษีหัก ณ ที่จ่าย 3%
- ✘ ค่าทิปมัคคุเทศก์, คนขับรถ, **2,000 บาท/ท่าน/ทริป** ค่าทิปหัวหน้าทัวร์แล้วแต่ความพึงพอใจของท่าน

**** ชำระค่าทัวร์ในนาม บริษัท นิดน้อย ทราเวล จำกัดเท่านั้น ****



**** ชำระค่าทัวร์ในนาม บริษัท นิดน้อย ทราเวล จำกัดเท่านั้น ****

เงื่อนไขการเดินทาง

- ➔ หนังสือเดินทางต้องมีอายุเหลือใช้งานไม่น้อยกว่า 6 เดือน และบริษัทฯรับเฉพาะผู้มีจุดประสงค์เดินทางเพื่อท่องเที่ยวเท่านั้น หากลูกค้าไม่สามารถเดินทางได้เนื่องจากเหลือพาสปอร์ตน้อยกว่า 6 เดือน ทางบริษัทฯจะไม่รับผิดชอบใดๆ ทั้งสิ้น
- ➔ รายการท่องเที่ยวสามารถเปลี่ยนแปลงได้ตามความเหมาะสมโดยคำนึงถึงผลประโยชน์ของผู้เดินทางเป็นสำคัญ
- ➔ ในกรณีที่ลูกค้าต้องออกตัวโดยสารภายในประเทศ กรุณาติดต่อเจ้าหน้าที่ของบริษัทฯ ก่อนทุกครั้ง มิฉะนั้นทางบริษัทฯจะไม่รับผิดชอบใดๆ ทั้งสิ้น
- ➔ บริษัทฯ จะไม่รับผิดชอบค่าใช้จ่ายที่เกิดขึ้นหากท่านถูกปฏิเสธการเข้าเมือง อันเนื่องจากการกระทำที่ส่อไปในทางผิดกฎหมายหรือการหลบหนีเข้าเมือง ฯลฯ และจะไม่คืนเงินค่าทัวร์
- ➔ ทางบริษัทฯ จะไม่รับผิดชอบใดๆทั้งสิ้น หากท่านใช้บริการของทางบริษัทฯ ไม่ครบ อาทิ ไม่เที่ยวบางรายการ, ไม่ทานอาหารบางมื้อ เพราะค่าใช้จ่ายทุกอย่าง ทางบริษัทฯ ได้ชำระค่าใช้จ่ายให้กับต่างประเทศแบบเหมาขาดก่อนออกเดินทางแล้ว
- ➔ ทางบริษัทฯจะไม่รับผิดชอบใดๆ ทั้งสิ้นหากเกิดกรณีความล่าช้าจากสายการบิน, การประท้วง, การนัดหยุดงาน, การก่อกองจลาจล ภัยพิบัติทางธรรมชาติ, โรคระบาด, การประกาศปิดประเทศ หรือกรณีที่ท่านถูกปฏิเสธ การเข้าหรือออกเมืองจากเจ้าหน้าที่ตรวจคนเข้าเมืองหรือเจ้าหน้าที่กรมแรงงานทั้งจากไทย และต่างประเทศซึ่งอยู่นอกเหนือความรับผิดชอบของบริษัทฯ
- ➔ ท่านใดมีไฟล์ทบินภายในประเทศ(ต่างจังหวัดเข้ากรุงเทพฯ) โปรดแจ้งให้บริษัทฯ ทราบในวันจองทัวร์ ทั้งนี้เพื่อประโยชน์ของตัวท่านเอง กรุณาซื้อตั๋วไป-กลับที่สามารถเปลี่ยนแปลงวันเดินทางได้เท่านั้น *

เงื่อนไขการจอง

- * ยืนยันการสำรองที่นั่งกับเจ้าหน้าที่ พร้อมส่งสำเนาหนังสือเดินทางมีอายุเหลือใช้งานไม่น้อยกว่า 6 เดือน ** **มัดจำท่านละ 10,000 บาท** ยอดส่วนที่เหลือชำระ 25 วันก่อนเดินทาง
- * (กรณีราคาโปรฯ ชำระเต็มจำนวน และไม่สามารถยกเลิกการเดินทางได้) ตัดกรุป ทำกรุปส่วนตัว กรุณาสอบถามเงื่อนไข หรือส่วนต่างอีกครั้งก่อนทำการจอง

**** ชำระค่าทัวร์ในนาม บริษัท นิดน้อย ทราเวล จำกัดเท่านั้น ****



**** ชำระค่าทัวร์ในนาม บริษัท นิดน้อย ทราเวล จำกัดเท่านั้น ****

เงื่อนไขการยกเลิก

- ☉ ยกเลิกก่อนการเดินทางตั้งแต่ 30 วันขึ้นไป คืนเงินค่าทัวร์โดยหักค่าใช้จ่ายที่เกิดขึ้นจริง
- ☉ ยกเลิกก่อนการเดินทาง 15-29 วัน เก็บเงิน 50% จากยอดที่ลูกค้าชำระมา และเก็บค่าใช้จ่ายที่เกิดขึ้นจริง(ถ้ามี)
- ☉ ยกเลิกก่อนการเดินทาง 1-14 วัน / เก็บค่าบริการทั้งหมด 100 %
กรณีเจ็บป่วยจนไม่สามารถเดินทางได้ต้องมีใบรับรองแพทย์จากโรงพยาบาล บริษัทฯ จะทำเรื่องยื่นเอกสารไปยังสายการบิน โรงแรม และในทุกๆ การให้บริการ เพื่อให้พิจารณาอีกครั้ง
- ☉ กรุ๊ปเหมากรุ๊ปส่วนตัวของสงวนสิทธิ์ในการยกเลิก หากมีเหตุที่ต้องยกเลิก ขออนุญาตเก็บค่าเสียหายที่เกิดขึ้นจริงทั้งหมด ในกรณีที่ยกเลิกน้อยกว่า 30 วัน ก่อนเดินทางขออนุญาตยึดเงินเต็มจำนวนของยอดมัดจำที่ระบุในรายการ

อัตราค่าบริการนี้เฉพาะพาสปอร์ตไทยเท่านั้น ในกรณีพาสปอร์ตต่างชาติ จ่ายเพิ่ม ท่านละ 3,000 บาท (ในกรณีต้องทำวีซ่าลูกค้าต้องดำเนินการยื่นวีซ่าเองนะคะ)

**** กรณีไม่ประสงค์ลงร้านอาหารฮ่องกง จ่ายเพิ่ม ท่านละ 3,000 บาท ****

อาหารที่ฮ่องกงส่วนใหญ่จะจัดลงโต๊ะเป็นเซตเป็นเมนูอาหารมาตรฐานทัวร์ ท่านใดที่มีแพ้อาหาร ทานมังสวิรัต หรือทานอาหารประเภทอื่น กรุณาแจ้งตอนทำการจองทางทัวร์จะจัดอาหารให้ตามความเหมาะสม หากพนักงานลูกค้าต้องการรับประทานอาหารอื่น นอกเหนือจากรายการ สามารถแจ้งโอดสั่งให้แล้วชำระพนักงานได้คะ

เพื่อความปลอดภัยและความสะดวกในการเดินทาง ลูกค้าที่ใช้วีซ่ากรู๊ป กรุณาแจ้งเจ้าหน้าที่ก่อนทำการจอง และสมาชิกในครอบครัวต้องช่วยกันดูแลนะคะ เนื่องจากมีเส้นทางและกิจกรรมที่ต้องเดินขึ้นลงบันไดจำนวนมาก ในกรณีที่ผู้เดินทางไม่ผ่านการพิจารณาในการตรวจคนเข้าเมือง -ออกเมือง อันเนื่องมาจากการกระทำที่ส่อไปในทางผิดกฎหมาย การหลบหนี เข้าออกเมือง เอกสารเดินทางไม่ถูกต้อง หรือ การถูกปฏิเสธในกรณีอื่นๆทางบริษัทจะไม่รับผิดชอบใดๆและไม่สามารถคืนค่าใช้จ่ายต่างๆได้

*****ทัวร์ฮ่องกง ทุกโปรแกรม ผู้เดินทางจะต้องอยู่กับกรุ๊ปเที่ยวตามโปรแกรมที่กำหนดเท่านั้น ไม่สามารถแยกตัวออกจากโปรแกรมเพื่อไปทำอย่างอื่นได้ (ยกเว้นวันอิสระ) หากมีการแยกตัวออกจากโปรแกรมไม่ว่าจะจากสาเหตุใดก็ตาม จะมีค่าใช้จ่ายในการแยกตัวออกจากทัวร์ตามที่แลนด์กำหนด และการชำระเงินเข้ามาถือว่าผู้ซื้อได้ศึกษาโปรแกรมและยอมรับเงื่อนไขการให้บริการเป็นที่เรียบร้อยแล้ว**

**** ชำระค่าทัวร์ในนาม บริษัท นิดน้อย ทราเวล จำกัดเท่านั้น ****



**** ชำระค่าทัวร์ในนาม บริษัท นิดน้อย ทราเวล จำกัดเท่านั้น ****

***** พิธีรดน้ำศพวัดชีชาน** ทางผู้จัดขอสงวนสิทธิ์จะแจ้งให้ท่านทราบอีกครั้งในวันเดินทาง (ซึ่งจะแทรกอยู่ในรายการทัวร์ของวันใดวันหนึ่งในช่วงพิธีรดน้ำศพที่ท่านเดินทาง) และสงวนสิทธิ์ยกเลิกการเดินทางโดยไม่ต้องแจ้งให้ทราบล่วงหน้า หากระบบการจองของทางวัดมีการยกเลิกหรือทางวัดมีการปิดเพื่อทำพิธีกรรมทางศาสนา โดยทางผู้จัดไม่ทราบล่วงหน้าซึ่งทางผู้จัดได้รับการคอนเฟิร์มยืนยันเป็นที่เรียบร้อยแล้ว วัดนี้ต้องจองเข้าวัดล่วงหน้า 1 เดือน กรุณาส่งหน้าพาสปอร์ตของท่านเพื่อทำการลงชื่อเข้าวัด เพราะวัดจะจำกัดการเข้าชม 500 คนต่อวัน

**** ชำระค่าทัวร์ในนาม บริษัท นิดน้อย ทราเวล จำกัดเท่านั้น ****





** ชำระค่าทัวร์ในนาม บริษัท นิดน้อย ทราเวล จำกัดเท่านั้น **

ประกันการเดินทาง
หมดกังวล ทุกการเดินทาง

Allianz **Travel** เริ่มต้นเพียง **220**

| ระยะเวลาการเดินทาง | ยุโรป เอเชีย | ยุโรป ทั่วโลก | ระยะเวลาการเดินทาง | ยุโรป เอเชีย | ยุโรป ทั่วโลก |
|--------------------|-----------------|------------------|--------------------|-----------------|------------------|
| 1-2 วัน | 220.- | 420.- | 9 วัน | 335.- | 585.- |
| 3 วัน | 230.- | 420.- | 10 วัน | 345.- | 605.- |
| 4 วัน | 240.- | 420.- | 11 วัน | 365.- | 660.- |
| 5 วัน | 255.- | 460.- | 12 วัน | 375.- | 680.- |
| 6 วัน | 295.- | 470.- | 13 วัน | 385.- | 710.- |
| 7 วัน | 315.- | 555.- | 14 วัน | 400.- | 730.- |
| 8 วัน | 325.- | 575.- | 15-18 วัน | 450.- | 855.- |

| ผลประโยชน์ ความคุ้มครอง | ยุโรป เอเชีย | ยุโรป ทั่วโลก |
|---|--------------------------|----------------------------|
| 1. การเสียชีวิต การสูญเสียชีวิต: สายตา หรือทุพพลภาพการสิ้นเชิงจากอุบัติเหตุ - ผู้เอาประกันภัยอายุตั้งแต่ 16 ปีจนถึง 75 ปี - ผู้เอาประกันภัยที่มีอายุน้อยกว่า 16 ปี หรือมากกว่า 75 ปี | 1,500,000.- 750,000.- | 2,000,000.- 1,000,000.- |
| 2. ค่ารักษาพยาบาลในต่างประเทศ รักษาพยาบาลต่อเนื่องในประเทศไทย (ภายใน 30 วัน นับจากวันที่เดินทางมาถึงไทย - คุ้มครองค่าใช้จ่ายค่ารักษาพยาบาลในไทย กรณียังไม่เคยรักษาในต่างประเทศมาก่อน (ภายในระยะเวลา 7 วัน นับจากวันที่เดินทาง ถึงประเทศไทย และการรักษาพยาบาลต่อเนื่อง ภายใน 15 วัน นับจากวันที่เข้ารับการรักษา พยาบาลในประเทศไทยครั้งแรก) | 2,000,000.- 200,000.- | 2,000,000.- 200,000.- |

บริการของนิดน้อยทราเวล

VISA APPROVED รับทำวีซ่าทั่วโลก / บริการกรุ๊ปเหมา สัมมนา ดูงาน
ข้อมูลเพิ่มเติม : <https://bit.ly/3ixUHal>

แพ็คเกจทัวร์ต่างประเทศ
ข้อมูลเพิ่มเติม : <https://bit.ly/3FhykiS>

แพ็คเกจทัวร์ภายในประเทศ
ข้อมูลเพิ่มเติม : <https://bit.ly/3ixUHal>

ล่องเรือสำราญแม่น้ำเจ้าพระยา
ข้อมูลเพิ่มเติม : <https://bit.ly/2YkcFWd>

โปรโมชัน LINE Official
<https://goo.gl/H2BxP7>

ติดตามโปรโมชันได้ทุกวัน
<https://bit.ly/3iwQOCv>

ร้องเรียนการบริการ
<https://bit.ly/3Ab3eG5>

ติดต่อสอบถามข้อมูลท่องเที่ยวเพิ่มเติม / จองทัวร์

โทร.02-044-616 / 02-073-6161 HOTLINE 061-926-6611 / 094-546-6166 / 088-843-6611

รายละเอียดการชำระค่าบริการ

ร.กรุงศรี สาขาไอซ์ พาร์ค
บจก.นิดน้อย ทราเวล
311-1-74874-1

ร.ไทยพาณิชย์ สาขาหนึ่งพัน
บริษัท นิดน้อย ทราเวล จำกัด
175-250172-2

ร.กสิกรไทย สาขาพาราไอซ์ พาร์ค
บจก.นิดน้อยทราเวล
053-3-93833-7

ร.กรุงเทพ สาขาดนเนพรกษา
บริษัท นิดน้อย ทราเวล จำกัด
922-0-24284-7

** ชำระค่าทัวร์ในนาม บริษัท นิดน้อย ทราเวล จำกัดเท่านั้น **



นิดน้อย ทราเวล จำกัด