



** ชำระค่าทัวร์ในนาม บริษัท นิดน้อย ทราเวล จำกัดเท่านั้น **

ทัวร์โค้ด NIDN261464

PERFECT

PFG-CANDIO-AQ | 4D2N

air

“ความใจ & ใจ”

CHIMELONG

Ocean Kingdom

รวมบัตรเข้า



Canton tower



โรงแรมหรูไฮ้มุก



ตลาดกึ่งเป่ย

พิเศษ!!



“ชาบู บุฟเฟ่”

เมษายน - กันยายน 69

air

AQ1266 02.45-06.10

AQ1265 23.30-01.45

เดินทางด้วยสายการบิน 9Air (AQ)

น้ำหนักกระเป๋า 15 Kg. Carry on 7 Kg.



12,999.- ราคาเริ่มต้น

กรุ๊ปไซด์ 20 คน

พักโรงแรม 4 คืน

น้ำหนักกระเป๋า 15 กก.

** ชำระค่าทัวร์ในนาม บริษัท นิดน้อย ทราเวล จำกัดเท่านั้น **

ผ่านการรับรองจาก



Registered

บริษัท นิดน้อย ทราเวล จำกัด
411 ซ.อ่อนนุช 40 แขวงสวนหลวง
เขตสวนหลวง กรุงเทพฯ 10250

เลขประจำตัวผู้เสียภาษี : 0105558191464
ใบอนุญาตเลขที่ : 11 / 08164



นิดน้อย ทราเวล จำกัด



** ชำระค่าทัวร์ในนาม บริษัท นิดน้อย ทราเวล จำกัดเท่านั้น **

PERFECT
PFG-CANDIO-AQ | 4D2N

“กวางโจว & จูไห่”
CHIMELONG
Ocean Kingdom

เที่ยวครบ 2 เมือง กวางโจว จูไห่

พจญภัยโลกใต้น้ำ CHIMELONG

9air AQ1266 02.45-06.10
AQ1265 23.30-01.45
เดินทางด้วยสายการบิน 9Air (AQ)

น้ำหนักกระเป๋า 15 Kg. Carry on 7 Kg.

เดินทางโดยสายการบินไนน์แอร์ (AQ)



วันที่	รายการทัวร์	อาหาร			โรงแรม
		เช้า	กลางวัน	เย็น	
1.	สนามบินสุวรรณภูมิ	-	-	-	
2.	สนามบินสุวรรณภูมิ • สนามบินกวางโจว วัดพระใหญ่ • ถนนคนเดินเป่ย์จิงลู่ Canton tower(ด้านนอก) • เมืองจูไห่	-	🍴	🍴 สุกึ่งย่าง	XINCHANG HOTEL ZHUHAI 4* หรือเทียบเท่า
3.	CHIMELONG OCEAN KINGDOM	🍴	-	-	XINCHANG HOTEL ZHUHAI 4* หรือเทียบเท่า
4.	ร้านยา • ร้านเครื่องประดับ จูไห่ฟิชเชอร์ เทอร์ริล • โรงละครหอยไข่มุก ตลาดกงเป่ย์ • กวางโจว • สนามบินกวางโจว สนามบินสุวรรณภูมิ	🍴	🍴	-	



** ชำระค่าทัวร์ในนาม บริษัท นิดน้อย ทราเวล จำกัดเท่านั้น **



Registered





**** ชำระค่าทัวร์ในนาม บริษัท นิดน้อย ทราเวล จำกัดเท่านั้น ****

อัตราค่าบริการ

PERFECT PFG-CAN010-AQ 4D2N

วันเดินทาง	ขนาด กรุ๊ป	ราคาผู้ใหญ่ / เด็กมี เตียง	เด็กไม่ใช้ เตียง	พักเดี่ยว
20 - 23 เม.ย. 69	20+1	14,999	13,999	4,500
25 - 28 เม.ย. 69	20+1	14,999	13,999	4,500
29 เม.ย. - 2 พ.ค. 69	20+1	14,999	13,999	4,500
6 - 9 พ.ค. 69	20+1	14,999	13,999	4,500
11 - 14 พ.ค. 69	20+1	12,999	11,999	4,500
20 - 23 พ.ค. 69	20+1	12,999	11,999	4,500
21 - 24 พ.ค. 69	20+1	12,999	11,999	4,500
27 - 30 พ.ค. 69	20+1	12,999	11,999	4,500
30 พ.ค. - 2 มิ.ย. 69	20+1	12,999	11,999	4,500
1 - 4 มิ.ย. 69 (วันเฉลิมพระบรมราชินี)	20+1	13,999	12,999	4,500
3 - 6 มิ.ย. 69	20+1	12,999	11,999	4,500
10 - 13 มิ.ย. 69	20+1	12,999	11,999	4,500

**** ชำระค่าทัวร์ในนาม บริษัท นิดน้อย ทราเวล จำกัดเท่านั้น ****



**** ชำระค่าทัวร์ในนาม บริษัท นิดน้อย ทราเวล จำกัดเท่านั้น ****

18 – 21 มิ.ย. 69	20+1	12,999	11,999	4,500
24 – 27 มิ.ย. 69	20+1	12,999	11,999	4,500
1 – 4 ก.ค. 69	20+1	12,999	11,999	4,500
9 - 12 ก.ค. 69	20+1	12,999	11,999	4,500
16 - 19 ก.ค. 69	20+1	14,999	13,999	4,500
23 - 26 ก.ค. 69	20+1	14,999	13,999	4,500
27 – 30 ก.ค. 69 (วันเฉลิมพระเจ้าอยู่หัว)	20+1	15,999	14,999	4,500
28 – 31 ก.ค. 69 (วันอาสาฬหบูชา)	20+1	15,999	14,999	4,500
29 ก.ค. – 1 ส.ค. 69 (วันเข้าพรรษา)	20+1	15,999	14,999	4,500
30 ก.ค. – 2 ส.ค. 69	20+1	14,999	13,999	4,500
6 – 9 ส.ค. 69	20+1	14,999	13,999	4,500
10 – 13 ส.ค. 69 (วันแม่แห่งชาติ)	20+1	15,999	14,999	4,500
11 – 14 ส.ค. 69 (วันแม่แห่งชาติ)	20+1	15,999	14,999	4,500
12 – 15 ส.ค. 69	20+1	14,999	13,999	4,500
13 – 16 ส.ค. 69	20+1	14,999	13,999	4,500
20 – 23 ส.ค. 69	20+1	14,999	13,999	4,500

**** ชำระค่าทัวร์ในนาม บริษัท นิดน้อย ทราเวล จำกัดเท่านั้น ****



**** ชำระค่าทัวร์ในนาม บริษัท นิดน้อย ทราเวล จำกัดเท่านั้น ****

27 – 30 ส.ค. 69	20+1	14,999	13,999	4,500
3 – 6 ก.ย. 69	20+1	12,999	11,999	4,500
9 – 12 ก.ย. 69	20+1	12,999	11,999	4,500
17 – 20 ก.ย. 69	20+1	15,999	14,999	4,500
11 – 14 ต.ค. 69 (วันนวมินทรมหาราช)	20+1	17,999	17,999	4,500
21 – 24 ต.ค. 69 (วันปิยะมหาราช)	20+1	17,999	17,999	4,500
28 – 31 ต.ค. 69	20+1	15,999	15,999	4,500

ราคาไม่รวมค่าทิปมัคคุเทศก์ท้องถิ่น คนขับรถท้องถิ่น ตามธรรมเนียม **ท่านละ 2,000 บาท/ท่าน/ทริป** สำหรับหัวหน้าทัวร์จากเมืองไทย (ตามความพึงพอใจในการบริการ)
ราคาเด็กอายุต่ำกว่า 2 ปี (INFANT) **ราคา 7,000 บาท / ท่าน**

ราคาทัวร์ไม่รวมค่าทิปมัคคุเทศก์ท้องถิ่น พนักงานขับรถ
2,000 บาท/ลูกค้า 1 ท่าน ชำระที่สนามบินในวันเดินทาง
ในส่วนของหัวหน้าทัวร์ แล้วแต่ความพึงพอใจของท่าน

**** ชำระค่าทัวร์ในนาม บริษัท นิดน้อย ทราเวล จำกัดเท่านั้น ****





**** ชำระค่าทัวร์ในนาม บริษัท นิดน้อย ทราเวล จำกัดเท่านั้น ****

โปรดอ่านอย่างละเอียด:

- ➡ เนื่องจากห้องพักของโรงแรมในประเทศจีนนั้น มีห้องพักประเภท DOUBLE BED (DBL) ค่อนข้างจำกัด หากลูกค้ามีความประสงค์จะพักห้องประเภทนี้ กรุณาแจ้งเจ้าหน้าที่ล่วงหน้าก่อนทำการจองเท่านั้น
- ➡ บริษัทฯ จะยึดประเภทห้องพักตามใบจองจากบริษัทเอเจนซีที่กานทำการจองทัวร์มาเท่านั้น หากมีการปรับเปลี่ยนห้องพักในระยะเวลาใกล้วันเดินทาง บริษัทฯ ขอสงวนสิทธิ์เปลี่ยนแปลงประเภทห้องพัก **หรือเรียกเก็บค่าใช้จ่ายเพิ่มเติม**
- ➡ โรงแรมที่ระบุในรายการทัวร์เป็นเพียงโรงแรมที่นำเสนอเบื้องต้นเท่านั้น ซึ่งอาจจะมีการเปลี่ยนแปลง แต่โรงแรมที่เข้าพักจะเป็นระดับเดียวกันเท่านั้น ตามมาตรฐานโรงแรมประเทศจีน
- ➡ หากเป็นเที่ยวบินแบบเหมาลำ (Charter Flight) กรณียกเลิกการเดินทาง **ไม่สามารถคืนค่าตัวเครื่องบินได้ทุกกรณี**
- ➡ ข้อความสำคัญ! พาสปอร์ตต้องมีอายุการใช้งาน ไม่ต่ำกว่า 6 เดือน นับจากวันที่เดินทางกลับเข้าประเทศไทย และมีหน้าว่างสำหรับลงตราประทับวีซ่า และประทับตราเข้า-ออกประเทศ อย่างน้อย 2 หน้าเต็ม
- ➡ **จองทัวร์พร้อมชำระเงินมัดจำ 10,000 บาท / ลูกทัวร์ 1 ท่าน ก่อนการเดินทางอย่างน้อย 21 วัน มิเช่นนั้นจะถูกยกเลิกการจองโดยอัตโนมัติ (ช่วงวันหยุดยาวหรือวันหยุดนักขัตฤกษ์ ควรชำระก่อนเดินทางไม่น้อยกว่า 30 วัน)**

**** ชำระค่าทัวร์ในนาม บริษัท นิดน้อย ทราเวล จำกัดเท่านั้น ****





**** ชำระค่าทัวร์ในนาม บริษัท นิดน้อย ทราเวล จำกัดเท่านั้น ****

➡ ในกรณีที่มีเด็กอายุต่ำกว่า 18 ปี ซึ่งไม่ได้เดินทางกับพ่อแม่ จำเป็นต้อง
เอกสาร หนังสือยินยอมให้เดินทางจาก สำนักงานเขต และสตัมปัส

➡ *กรณีหากลูกค้าไม่มีความประสงค์จะเข้าร้านของทางรัฐบาล หรือท่าน
ต้องการแยกตัวออกจากคณะ ณ วันที่มีการเข้าร้านรัฐบาล ทางบริษัทฯ ขอ
สงวนสิทธิ์ในการเรียกเก็บค่าใช้จ่ายที่เกิดขึ้นจากท่านเป็น **จำนวนเงิน 500**
หยวน/ท่าน/ร้าน*

**** บริษัทจะถือว่าท่านรับทราบและยอมรับเงื่อนไขดังกล่าวแล้ว ****

วันที่ 1 : สนามบินสุวรรณภูมิ (AQ1266 02.35-06.30)

23.00 น. คณะพร้อมกันที่ **สนามบินสุวรรณภูมิ ชั้น 4 อาคารผู้โดยสารขาออก**
เคาน์เตอร์สายการบิน 9 Air โดยมีเจ้าหน้าที่ และหัวหน้าทัวร์ คอย
ต้อนรับและอำนวยความสะดวกพร้อมแนะนำข้อมูลในการเดินทางให้แก่
ท่าน

วันที่ 2 : สนามบินสุวรรณภูมิ – สนามบินกวางโจว – วัดต้าฝอ – ถนนคนเดินเป่ย์จิงลู่ – Canton tower (ถ่ายรูปด้าน
นอก) - เมืองจูไห่ - โรงละครหอยโข่งมุก

อาหาร (-/L/D) : ที่พัก XinChang Hotel หรือเทียบเท่า

**** ชำระค่าทัวร์ในนาม บริษัท นิดน้อย ทราเวล จำกัดเท่านั้น ****





**** ชำระค่าทัวร์ในนาม บริษัท นิดน้อย ทราเวล จำกัดเท่านั้น ****

02.35 น. นำท่านออกเดินทางสู่เมืองกวางโจว โดยสายการบิน **9Air** เที่ยวบินที่ **AQ1266 (ไม่มีบริการอาหารและเครื่องดื่มบนเครื่อง)** ใช้เวลาเดินทาง



หมายเหตุ

เนื่องจากตัวเครื่องบินของคณะเป็นตั๋วกรุ๊ประบบ **Random** ไม่สามารถเลือกที่นั่งได้ ที่นั่งอาจจะไม่ได้นั่งติดกัน และไม่สามารถเลือกชั่งที่นั่งบนเครื่องบินได้ในคณะ ซึ่งเป็นไปตามเงื่อนไขสายการบิน

ประมาณ 2 ชั่วโมง 30 นาที

06.30 น. เดินทางถึง **สนามบินนานาชาติไผ่หยุน นครกวางโจว** (เวลาท้องถิ่นที่ กวางโจว เร็วกว่าประเทศไทย 1 ชั่วโมง กรุณาปรับเวลาของท่านเพื่อความสะดวกในการนัดหมาย) ผ่านขั้นตอนการตรวจคนเข้าเมืองและตรวจรับสัมภาระ

จากนั้น **วัดต้าฝอ** หรือที่รู้จักกันในชื่อ **วัดพระใหญ่** เป็นหนึ่งในวัดเก่าแก่และสำคัญที่สุดในเมืองกวางโจว ประเทศจีน วัดแห่งนี้มีประวัติศาสตร์อันยาวนานและสถาปัตยกรรมที่งดงาม สะท้อนให้เห็นถึงศิลปะและวัฒนธรรมจีนอันเก่าแก่ วัดต้าฝอเป็นศูนย์กลางทางวัฒนธรรมและศาสนาของชาวจีนในกวางโจว ชาวบ้านและนักท่องเที่ยวต่างเดินทางมาสักการะขอพรและสัมผัสบรรยากาศอันเจียมสงบของวัดแห่งนี้



**** ชำระค่าทัวร์ในนาม บริษัท นิดน้อย ทราเวล จำกัดเท่านั้น ****





**** ชำระค่าทัวร์ในนาม บริษัท นิดน้อย ทราเวล จำกัดเท่านั้น ****

นอกจากนี้ วัดต้าฝอยยังเป็นสถานที่จัดกิจกรรมทางศาสนาและ
วัฒนธรรมต่างๆ ตลอดทั้งปี

จากนั้น นำทุกท่านอิสระช้อปปิ้ง **ถนนคนเดินเป่ย์จิงลู่** แหล่งช้อปปิ้งยอดนิยมของ
เมืองกวางโจว ที่รวมร้านค้าต่างๆ ไว้มากมาย ตลอดสองทางที่ขนานกัน
ไป ทั้งร้านอาหาร ร้านของกิน ร้านของฝาก ร้านขายของที่ระลึก ร้านจิว
เวอร์รี่ ร้านขายเสื้อผ้าแบรนด์ต่างๆ มากมาย อาทิเช่น Bossini,
YISHION, Meters bonwe, G2000, KM (KILO KM & METERS),
CL (Celucasn), Baleno, Uniqlo เป็นต้น รวมไปถึงร้านขายเสื้อผ้า
แฟชั่นที่ออกแบบเอง ตัดเย็บเองเป็นแบรนด์ของตัวเองก็มีให้ทุกท่านเลือก
ซื้อเลือกชม

กลางวัน **🎡 รับประทานอาหารกลางวัน ณ กัตตาคาร**

จากนั้น นำท่านเดินทางสู่ **แคนตันทาวเวอร์ (ถ่ายรูปด้านนอก)** เป็นหอคอยชม
วิวและโทรทัศน์ที่สูงที่สุดแห่งหนึ่ง ของโลก ตั้งอยู่ริมแม่น้ำจูเจียง (Pearl
River) เป็นสัญลักษณ์ของเมืองกวางโจวที่ โดดเด่นทั้งในเวลากลางวัน
และกลางคืน คุณสามารถขึ้นลิฟต์ไปยังจุดชมวิวเพื่อ มองเห็นทิวทัศน์
เมืองแบบ 360 องศา และไฮไลต์สำคัญคือ Bubble Tram ซิงช้า สวรรค์
ทรงแคลปซูลใสที่เคลื่อนที่รอบยอดหอคอย ทำให้คุณได้สัมผัส
ประสบการณ์ การชมวิวที่น่าตื่นตะลึง **(ไม่รวมขึ้นตึกและบันไดเลื่อน)**



**** ชำระค่าทัวร์ในนาม บริษัท นิดน้อย ทราเวล จำกัดเท่านั้น ****



**** ชำระค่าทัวร์ในนาม บริษัท นิดน้อย ทราเวล จำกัดเท่านั้น ****

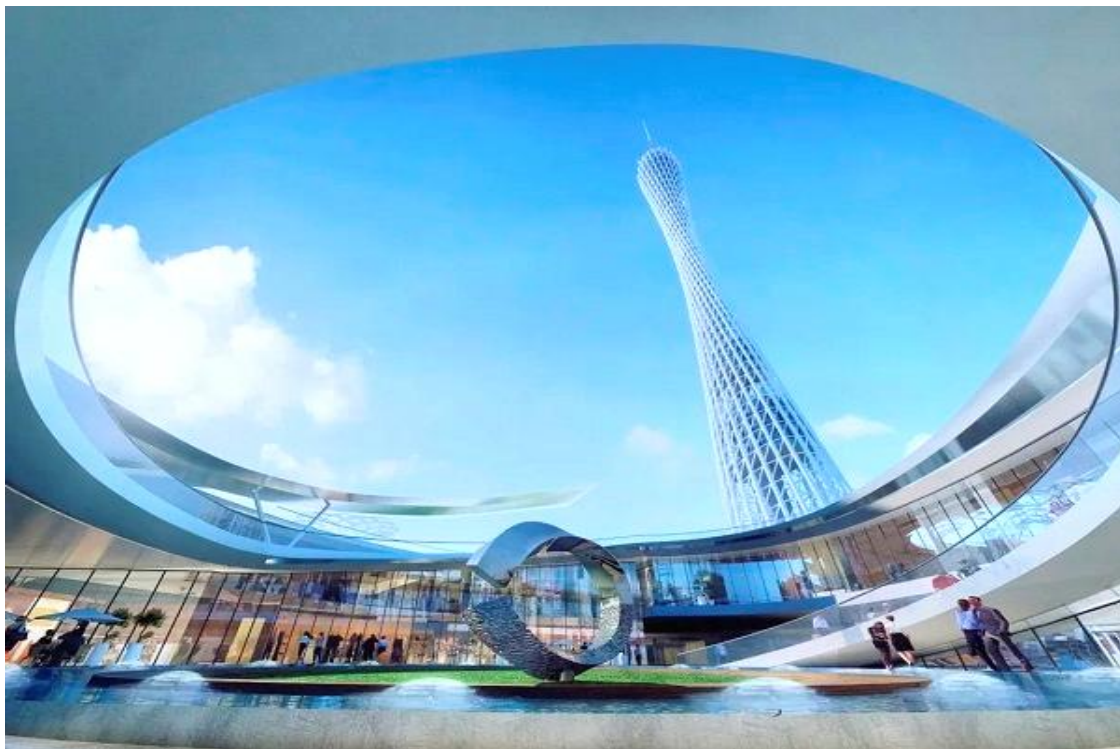

จากนั้น นำท่านเดินทางสู่ “เมืองจูไห่” (ใช้เวลาเดินทางประมาณ 2.30 ชั่วโมง) เมืองชายทะเลทางตอนใต้ของมณฑลกวางตุ้ง ตั้งอยู่ติดกับมาเก๊าและอยู่ไม่ไกลจากฮ่องกง เมืองนี้ขึ้นชื่อว่าเป็นหนึ่งในเมืองที่น่าอยู่ที่สุดของจีน ด้วยบรรยากาศเรียบง่ายสงบ อากาศดี เมืองสะอาด และมีพื้นที่สีเขียวจำนวนมาก แตกต่างจากภาพจำของเมืองใหญ่ที่เร่งรีบและแออัด จูไห่โดดเด่นด้วยแนวชายฝั่งทะเลที่ทอดยาวกว่า

100 กิโลเมตร มีสวนสาธารณะริมทะเล ถนนเลียบชายฝั่งที่สวยงาม และจุดชมวิวพระอาทิตย์ตกที่โรแมนติก จนได้รับฉายาว่า “เมืองแห่งสวน” และ “เมืองแห่งการพักผ่อน” เหมาะกับการท่องเที่ยวแบบสบาย ๆ และการอยู่อาศัยระยะยาวนำท่าน เดินทางสู่ **โรงละครหยอไห่มุก** ให้ท่านถ่ายรูปหน้าโรงละคร (**ราคาทัวร์ไม่รวมตั๋วเข้าชมด้านใน**) โรงละครจูไห่มี

**** ชำระค่าทัวร์ในนาม บริษัท นิดน้อย ทราเวล จำกัดเท่านั้น ****





**** ชำระค่าทัวร์ในนาม บริษัท นิดน้อย ทราเวล จำกัดเท่านั้น ****

ลักษณะทางสถาปัตยกรรมที่โดดเด่น มีรูปร่างคล้ายเปลือกหอย เป็นโรงละครโอเปร่าแห่งเดียวที่สร้างขึ้นบนเกาะของจีน

เย็น ๑๐ รับประทานอาหารเย็น ณ กัตตาคาร
ที่พัก Xinchang Zhuhai Hotel หรือเทียบเท่า

วันที่ 3 : Chimelong Ocean Kingdom (เต็มวัน) รวมรถรับ+ส่ง

อาหาร (B/-/-) : ที่พัก Xinchang Zhuhai Hotel หรือเทียบเท่า

เช้า ๑๐ รับประทานอาหารเช้า ณ โรงแรม

จากนั้น ***อิสระให้ท่านสนุกสุดมันเพลิดเพลิน ที่ Zhuhai Chimelong Theme Park***



Chimelong Ocean Kingdom อาณาจักรแห่งท้องทะเลระดับโลก ใจกลางเมืองจูไห่หนึ่งในสวนสนุกและอควาเรียมที่ยิ่งใหญ่ที่สุดในโลก ตั้งอยู่ที่เมืองจูไห่ มณฑลกว่างตุง ประเทศจีน โดดเด่นด้วยการผสมผสานความบันเทิง สวนสนุก และโลกใต้ทะเลเข้าไว้ด้วยกันอย่างสมบูรณ์แบบ หนึ่งไฮไลต์ที่ไม่ควรพลาดคือ ขบวน

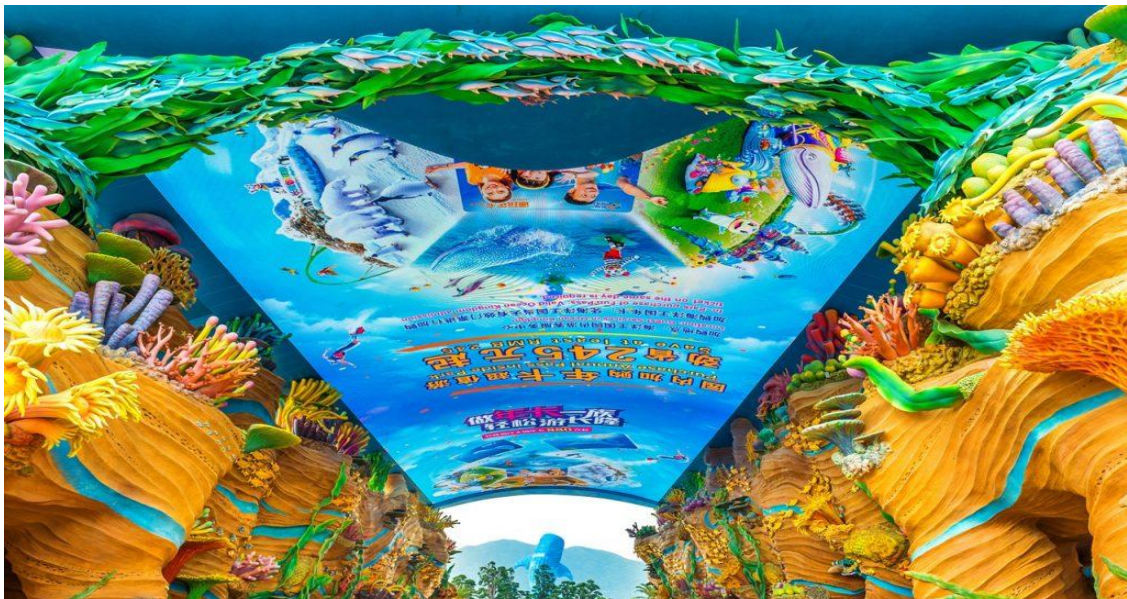

**** ชำระค่าทัวร์ในนาม บริษัท นิดน้อย ทราเวล จำกัดเท่านั้น ****





**** ชำระค่าทัวร์ในนาม บริษัท นิดน้อย ทราเวล จำกัดเท่านั้น ****

พาเหรดและการแสดง สีสันเสียงยามค่ำคืน ที่ยิ่งใหญ่ตระการตา ผสานดนตรี เอฟเฟกต์ และบรรยากาศริมทะเลเข้าด้วยกันอย่างลงตัว ปิดท้ายวันแห่งความสนุกด้วยความทรงจำแสนพิเศษ

长隆 海洋王国
Chimelong Ocean Kingdom

国家级旅游度假区
探索 · 体验 · 感受

极地探险

游乐设施
冰山过山车
极地转转杯
动物展馆
白鲸馆
北极馆
企鹅馆

表演剧场
白鲸剧场
超级汉堡
极地探险号
极地秀
企鹅秀

英雄岛

主题展馆
狮小侠公主屋

游乐设施
碰碰车
海盗船
企鹅过山车
儿童娱乐设施
迷你潜水艇
动物展馆
水陆之家
鳄鱼池
鲸鱼池

表演剧场
海洋海天剧场

餐饮服务
市集亭
甜品屋
英雄岛餐厅
英雄岛餐厅

购物商店
寻宝家游戏广场
杂货铺
武器铺
照相馆
美发店
消防队
露天剧场商店

海象山

游乐设施
激流艇
超级激流
丛林过山车
儿童娱乐设施
沙滩城堡
动物展馆
海象山
海豚湾

海鸟世界
1 绿海龟
2 水豚
3 丛林过山车
4 白鲸
5 海豚
6 海象池
7 海豚湾

科普天地
8 亲子园艺社
9 水学堂
10 深蓝研究所
11 表演剧场
12 海豚剧场
13 海狮剧场
14 白鲸剧场
15 企鹅

餐饮服务
16 海象餐厅
17 热狗屋
18 购物商店
19 海象山商店
20 鱼排
21 海洋之旅
22 丛林商店

海洋大街

主题展馆
1 深海世界 (LED)

餐饮服务
2 王国酒店
3 海洋大街餐厅

购物商店
4 王国精品店
5 海洋宝藏

海洋奇观

游乐设施
海底互动船
海洋博物馆
动物展馆
科普天地
水母研究室
珊瑚礁鱼课堂
餐饮服务
海洋咖啡厅
海底餐厅
市集亭

海洋奇观

游乐设施
海底互动船
海洋博物馆
动物展馆
科普天地
水母研究室
珊瑚礁鱼课堂
餐饮服务
海洋咖啡厅
海底餐厅
市集亭

雨林飞翔

游乐设施
雨林升降塔
骑过山车
儿童娱乐设施
丛林攀爬
动物展馆
海牛馆
餐饮服务
雨林酒吧
雨林餐厅
丛林小食屋
购物商店
雨林商店
雨林飞翔店

海豚湾

游乐设施
海豚转转车
5D城堡影院
旋转水战
动物展馆
中华白海豚
海鸟岛
科普天地
海洋学堂
表演剧场
海豚剧场
海底剧场
海洋联合音乐会
餐饮服务
海鲜美食
城堡餐厅
雪糕小屋
购物商店
影院商店
海豚商店

游客服务

1 游客服务中心
2 游客中心
3 自助餐厅
4 儿童乐园
5 动物表演区
6 游客服务中心
7 游客服务中心
8 游客服务中心
9 游客服务中心
10 游客服务中心
11 游客服务中心
12 游客服务中心
13 游客服务中心
14 游客服务中心
15 游客服务中心
16 游客服务中心
17 游客服务中心
18 游客服务中心
19 游客服务中心
20 游客服务中心

建议游玩路线

海洋大街 → 雨林飞翔 → 海洋奇观 → 极地探险 → 海鸟岛 → 海象山 → 海豚湾

“森林童话”管理信息系统
“森林童话”管理信息系统

防范火灾风险，建设美好家园

CHIMELONG OCEAN KINGDOM แบ่งได้ประมาณ 8 Zone ดังนี้

**** ชำระค่าทัวร์ในนาม บริษัท นิดน้อย ทราเวล จำกัดเท่านั้น ****



**** ชำระค่าทัวร์ในนาม บริษัท นิดน้อย ทราเวล จำกัดเท่านั้น ****



Ocean Avenue

1. **Ocean Avenue** เป็นถนนแห่งมหาสมุทร ในระหว่างทางเดิน ประกอบไปด้วยอุโมงค์ใต้น้ำมหาสมุทร และจะพบกับจอ LED ขนาดใหญ่ ซึ่งจะฉายภาพจำลองของสัตว์น้ำใต้ท้องทะเล ทำให้เรารู้สึกเหมือนกำลังเดินอยู่ใต้ทะเลลึก



Dolphin Cove

2. **Dolphin Cove** โซนนี้จะแบ่งออกเป็นโซนย่อย อีก 5 โซนคือ
(2.1) เครื่องเล่น จะเป็นเครื่องเล่นที่จำลองฉากที่กำลังต่อสู้กับโจรสลัด เพื่อพิทักษ์สันติภาพของทะเล
(2.2) ปลาโลมาแสนซน เครื่องเล่นปลาโลมาที่จะกระโดดและหมุนไปรอบๆ พร้อมกับพ่นน้ำออกมา
(2.3) เกาะปลาโลมา เป็นศูนย์จัดแสดงปลาโลมา
(2.4) ศูนย์อนุรักษ์ปลาโลมา เป็นสถานที่จัดแสดงปลาโลมาปากขวด (2.5) โรงละครปลาโลมา สามารถเพลิดเพลินไปกับการแสดงความรักของเจ้าปลาโลมา



Amazing Amazon

3. **Amazing Amazon** โซนนี้จะแบ่งออกเป็นโซนย่อย อีก 2 โซนคือ (3.1) เครื่องเล่นรถไฟเหาะนกแก้ว เหมาะสำหรับคนที่ชอบความเร็ว ถ้าความเร็วทะลุปรุค บินด้วยความเร็วแบบ 360 องศา โดยขณะที่บินก็ได้ชื่นชมบรรยากาศของป่าไม้ ทะเลสาบ และหุบเขา (3.2) หอจัดแสดงพะยูนหางกลม เป็นสัตว์เลี้ยงลูกด้วยนมและสัตว์กินพืช ซึ่งภายในจะถูกตกแต่งแบบป่าเขตแอฟริกาใต้ นอกจากนี้ยังมี ปลาเทวดา ปลาเสือพ่นน้ำ ปลาหมึกกระดองสูง

**** ชำระค่าทัวร์ในนาม บริษัท นิดน้อย ทราเวล จำกัดเท่านั้น ****



**** ชำระค่าทัวร์ในนาม บริษัท นิดน้อย ทราเวล จำกัดเท่านั้น ****



Ocean Beauty

- 4. Ocean Beauty** โซนนี้จะแบ่งออกเป็นโซนย่อย อีก 2 โซนคือ
- (4.1) เรือดำน้ำ ราวกับได้นั่งอยู่ในเรือดำน้ำ ท่องโลกใต้ มหาสมุทรที่ลึกกว่า 7,000 เมตร จ้ามผ่านภูเขาไฟใต้ท้องทะเล ผจญภัยกับน้ำหมุนใต้ทะเล ทั้งยังได้ชมหมู่ปลาดลามล่าเหยื่อในป่า สำหรับาย
- (4.2) หอดสามวาฬ ตรงนี้เป็นอะควาเรียมที่ใหญ่ที่สุดในโลก มีความสูงเท่าตึก 2 ชั้น ความจุ 48.75 ล้านลิตร มีน้ำทะเลสีส้ม สดใสสวยงาม พร้อมกับปะการังหลากสี พันธุ์ปลาแหวกว่าย มากมาย

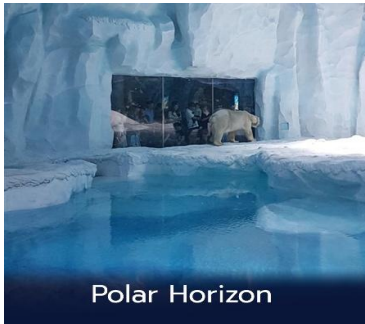

Polar Horizon

- 5. Polar Horizon** โซนนี้จะแบ่งออกเป็นโซนย่อย อีก 5 โซนคือ
- (5.1) เรือข้ามภูเขาหิมะเป็นเรือให้นั่งลอดผ่านธารน้ำแข็ง เรือจะ สไลด์ลงมาด้วยความเร็ว
- (5.2) หอเพนกวิน จัดแสดงนกเพนกวินและสัตว์อื่นๆ อีกหลาย ชนิด
- (5.3) หอหมีจ้าวโลก เยี่ยมชมหมู่บ้านหมีจ้าวสไตส์ชาวเอสทิโม
- (5.4) หอปลาวาฬเบลลูกา สัมผัสซูปตาร์แห่ง Chimelong Ocean Kingdom
- (5.5) โรงละครปลาวาฬเบลลูกา ชมโชว์สุดพิเศษของวาฬเบลลูกาต้นบัลเล่ต์



Fun Zone

- 6. Fun Zone** โซนนี้จะแบ่งออกเป็นโซนย่อย อีก 6 โซนคือ
- (6.1) รถบัม ตกแต่งเป็นรูปสัตว์ชนิดต่างๆ ชนกันให้มันหยุดไป เลย
- (6.2) ระเบิดยิงเกมส์ คล้ายกับวงไฟใต้ทะเล ให้ได้ฟินกับการเซลฟี่กัน ทั้งครอบครัวและช่างองรางวัล
- (6.3) ความฝันแห่งมหาสมุทร มีม้าหมุนรูปสัตว์ให้นั่งวนรอบ ราว กับกำลังแหวกว่ายอยู่ในทะเล
- (6.4) หอปลากระเบน จัดแสดงปลากระเบนหลากสายพันธุ์

**** ชำระค่าทัวร์ในนาม บริษัท นิดน้อย ทราเวล จำกัดเท่านั้น ****



**** ชำระค่าทัวร์ในนาม บริษัท นิดน้อย ทราเวล จำกัดเท่านั้น ****

(6.5) บ้านแห่งบีเวอร์ คุณจะได้ชื่นชมทั้งความน่ารักชุกชุก และ
การใช้ชีวิตของสัตว์เลี้ยงลูกด้วยนม

(6.6) บ่อสปีด เร็วรู้และชื่นชมระบบนิเวศของโลกใต้ท้องทะเล
ที่สุดแสนมหัศจรรย์

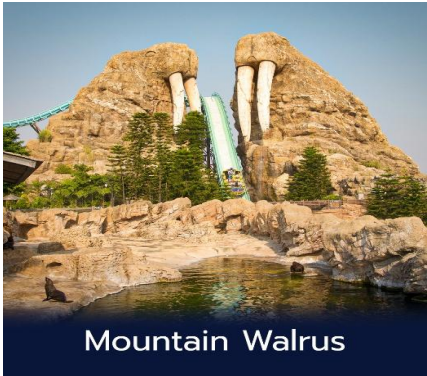

Mountain Walrus

7. **Mountain Walrus** โซนนี้จะแบ่งออกเป็นโซนย่อย อีก
5 โซนคือ

(7.1) เรือรบโต้คลื่น ให้ทุกท่านได้รื่นรมย์กับการลัดเลาะไป
ตามภูเขาสิงโต ผ่านช่องแคบที่มีคลื่นแรง

(7.2) เรือเหาะโต้คลื่น สนุก สุดมัน ไร้ใจไปกับเรือเหาะโต้
คลื่นสู่มหัศจรรย์

(7.3) เกาะแห่งสิงโตทะเล ได้ชมทั้งสิงโตทะเลและแมวน้ำ ที่
กำลังนอนอาบแดดอย่างแฮปปี้

(7.4) อ่าวสิงโตทะเล ชมสิงโตทะเลแหวกว่ายหาเหยื่อใต้
ทะเล

(7.5) โรงละครสิงโตทะเล ชื่นชมการแสดงสุดแสนน่ารัก
ของเจ้าสิงโตทะเล



Hengqin Ocean

8. **Hengqin Ocean** โซนนี้จะแบ่งออกเป็นโซนย่อย อีก 3
โซนคือ

(1) ขบวนพาเหรด ยกทัพเหล่าสัตว์ทะเลมาโชว์ความ
ตระการตา

(2) น้ำพุเต้นระบำ จะเปิดโชว์ตามเวลาที่กำหนด โดยตัว
น้ำพุจะเต้นรำไปตามจังหวะดนตรี และในวันที่อากาศดี
อาจจะได้เห็นน้ำพุที่กระเซ็นตกกระทบกับแสงอาทิตย์จน
เกิดเป็นสายรุ้ง

(3) ซิมโฟนี ออฟหิ่งห้อย เป็นโชว์ที่ใช้ น้ำ แสงไฟ เลเซอร์

**** ชำระค่าทัวร์ในนาม บริษัท นิดน้อย ทราเวล จำกัดเท่านั้น ****



**** ชำระค่าทัวร์ในนาม บริษัท นิดน้อย ทราเวล จำกัดเท่านั้น ****

พลุ และนักแสดงหลายคน ทำการแสดงที่น่าตื่นตาตื่นใจ
แบบหาจุดได้ที่เดียว จัดแสดงทุกวันจันทร์-ศุกร์ เวลา
18.45 น. และคืนวันเสาร์-อาทิตย์ เวลา 19.15 น

☉ | อีระอาหารกลางวันและเย็น เพื่อความสะดวกในการท่องเที่ยว

ที่พัก Xinchang Zhuhai Hotel หรือเทียบเท่า

วันที่ 4 : ร้านยาสมุนไพโร – จูไห่ ฟิชชอร์เกิร์ล - พิพิธภัณฑ์หยก – ตลาดใต้ดินกังเปย - เมืองกวางโจว - สนามบินกวางโจว -สนามบินสุวรรณภูมิ (AQ1265 23.30-01.45)

อาหาร (B/D/-)

เช้า ☉ | รับประทานอาหารเช้า ณ โรงแรม

จากนั้น นำท่านชมร้านค้ารัฐบาล

- ร้านยาสมุนไพโร
- ร้านเครื่องประดับ

หมายเหตุ : ตามนโยบายของจูไห่ร่วมกับการท่องเที่ยวแห่งเมืองจูไห่เพื่อโปรโมทสินค้าพื้นเมือง ในนามของร้าน รัฐบาล คือ บัวหิมะ หยก ฟ้าไหม ฯลฯ ซึ่งจำเป็นต้องระบุไว้ในโปรแกรมทัวร์ เพราะมีผลกับราคาทัวร์ ทางบริษัทฯ จึง อยากรเรียนชี้แจงลูกค้าทุกท่านว่า ร้านรัฐบาลทุกร้านจำเป็นต้องรบกวนทุกท่านแวะชม ชื้อหรือไม่ซื้อขึ้นอยู่กับความพอใจ ของลูกค้าเป็นหลัก ไม่มีการบังคับใดๆ ทั้งสิ้น และถ้าหากลูกค้าไม่มีความประสงค์จะเข้าร้านรัฐบาล จีนทุกเมือง ทางบริษัท ฯ ขอสงวนสิทธิ์ในการเรียกเก็บค่าใช้จ่ายที่เกิดขึ้นจากท่านเป็น **จำนวนเงิน 500 หยวน / คน / ร้าน**

กลางวัน ☉ | รับประทานอาหารกลางวัน ณ ภัตตาคาร

**** ชำระค่าทัวร์ในนาม บริษัท นิดน้อย ทราเวล จำกัดเท่านั้น ****





**** ชำระค่าทัวร์ในนาม บริษัท นิดน้อย ทราเวล จำกัดเท่านั้น ****



จากนั้น นำท่านช้อปปิ้ง **ตลาดกงเป๋ย (Gongbei Underground Market)** แหล่งช้อปปิ้งยอดนิยมของเมืองจูไห่ ท่านจะสนุกสนานกับการต่อรองสินค้าราคาถูก มีสินค้านานาชนิด ทั้งกระเป๋า เสื้อผ้า ถุงเท้า รองเท้า เครื่องประดับ สำหรับคุณผู้หญิง ให้ท่านได้เลือกช้อปปิ้งอย่างจุใจ



จากนั้น นำท่านเดินทางไปยัง **จูไห่ พิชเชอร์เกิร์ล** สาวงามกลางทะเล เป็นรูปแกะสลักสูง 8.7 เมตร ที่ยื่นตื้อโขงมุก เป็นสัญลักษณ์ของเมืองจูไห่ ตั้งอยู่บริเวณอ่าวเซียงหู โดยสร้างขึ้นจากหินทรายและหินแกรนิต ซึ่งเป็นลักษณะบ่งบอกถึงความอุดมสมบูรณ์รุ่งเรืองแห่งเมืองจูไห่

จากนั้น นำท่านเดินทางกลับสู่ เมืองกวางโจว (ใช้เวลาเดินทางประมาณ 3 ชั่วโมง)

ได้เวลาอันสมควร

- นำท่านสู่ **สนามบินนานาชาติไป๋หยุน กวางโจว** เพื่อเดินทางกลับประเทศไทย
- 23.30 น. ออกเดินทางสู่ สนามบินสุวรรณภูมิ โดยสายการบิน **9 Air** เที่ยวบินที่ **AQ1265**
- 01.30 น. เดินทางถึงสนามบินสุวรรณภูมิโดยสวัสดิภาพพร้อมความประทับใจมิรู้ลืม

**** ชำระค่าทัวร์ในนาม บริษัท นิดน้อย ทราเวล จำกัดเท่านั้น ****





**** ชำระค่าทัวร์ในนาม บริษัท นิดน้อย ทราเวล จำกัดเท่านั้น ****

**ราคาทัวร์ไม่รวมค่าทิปมัคคุเทศก์ท้องถิ่น พนักงานขับรถ
2,000 บาท/ลูกค้ำ 1 ท่าน ชำระที่สนามบินในวันเดินทาง
ในส่วนของหัวหน้าทัวร์ แล้วแต่ความพึงพอใจของท่าน**

อัตราค่าบริการรวม

- ค่าตัวเครื่องบินไป-กลับ
- ค่าที่พักตามที่ระบุในรายการ พักห้องละ
- ค่าอาหารตามมือที่ระบุในรายการ
- ค่ารถรับ-ส่ง และนำเที่ยวตามรายการ
- ค่าเข้าชมสถานที่ต่างๆตามรายการ
- ประกันเดินทางวงเงิน 1,500,000 บาท (เป็นไปตามเงื่อนไขกรมธรรม์)
- ค่าสัมภาระเดินทางโหลดใต้ท้องเครื่อง 15 กิโลกรัม
ถือขึ้นเครื่อง 7 กิโลกรัม ขนาดกระเป๋า 20 ซม. x 30 ซม. x 40 ซม. (กว้าง x ยาว x สูง)



อัตราค่าบริการไม่รวม

- ภาษีหัก ณ ที่จ่าย 3% และภาษีมูลค่าเพิ่ม 7%
- ค่าใช้จ่ายส่วนตัว เช่น ค่าโทรศัพท์ทางไกล ค่าอินเทอร์เน็ต ค่าชกரிต มินิบาร์ รวมถึงค่าอาหารและเครื่องดื่มที่สั่งนอกเหนือรายการที่ระบุ
- ค่ารักษาพยาบาล ค่าเดินทาง และค่าใช้จ่ายอื่นๆที่ไม่รวมอยู่ในเงื่อนไขของประกันการเดินทาง
- ค่าทิปไกด์ท้องถิ่น คนขับรถ 2,000.- บาท / ลูกค้ำ 1 ท่าน
- ค่าทิปหัวหน้าทัวร์ แล้วแต่ความพึงพอใจของท่าน

**** ชำระค่าทัวร์ในนาม บริษัท นิดน้อย ทราเวล จำกัดเท่านั้น ****



**** ชำระค่าทัวร์ในนาม บริษัท นิดน้อย ทราเวล จำกัดเท่านั้น ****

เงื่อนไขการออกเดินทาง

- ในแต่ละเส้นทางจะมีการกำหนดผู้เดินทางขั้นต่ำของการออกเดินทาง โดยในทัวร์นี้ กำหนดให้มีผู้เดินทาง **ขั้นต่ำ 15 ท่าน** หากมีผู้เดินทางไม่ถึงที่กำหนด ทางบริษัทฯ ขอสงวนสิทธิ์ในการเพิ่มค่าทัวร์หรือเลื่อนการเดินทางหรือยกเลิกการเดินทาง หากท่านมีไฟล์ทบินภายในประเทศแต่มีได้แจ้งให้เราทราบล่วงหน้าก่อนทางบริษัทฯ จะไม่รับผิดชอบใดๆทั้งสิ้น ดังนั้นกรุณาสอบถามยืนยันการออกเดินทางก่อนจองไฟล์ทบินภายในประเทศทุกครั้ง
- หากกรุ๊ปคอนเฟิร์มแล้วไม่สามารถเลื่อนการเดินทางได้กรณีกรุ๊ปคอนเฟิร์มการเดินทางแล้วนั้น ท่านจะไม่สามารถเลื่อนการเดินทางได้ ไม่ว่าจะเกิดเหตุการณ์ใดๆต่อท่านก็ตาม อันเนื่องมาจากการคอนเฟิร์มของกรุ๊ปนั้นประกอบจากตัวเลขการจองการเดินทางของท่าน หากท่านถอนตัวออก ทำให้กรุ๊ปมีค่าใช้จ่ายเพิ่มเติมขึ้นหรืออาจทำให้กรุ๊ปไม่สามารถออกเดินทางได้ ดังนั้นทางบริษัทฯ ขอสงวนสิทธิ์มีอนุญาตให้เลื่อนวันเดินทางใดๆได้ทั้งสิ้น และเก็บค่าใช้จ่ายทั้งหมดตามจำนวนเงินของราคาทัวร์
- การชำระเงินหมายถึงการยืนยันจำนวนผู้เดินทางไม่สามารถปรับเปลี่ยนได้ การชำระเงินเข้ามานั้น หมายถึงท่านได้ยอมรับข้อเสนอละยืนยันจำนวนตามที่ท่านได้จองเข้ามา หากท่านชำระเงินเข้ามาแล้วจะไม่สามารถเปลี่ยนแปลงจำนวนของผู้เดินทางได้ และหากมีความจำเป็นจะต้องเปลี่ยนแปลงท่านจะยินยอมให้ทางบริษัทฯ คิดค่าใช้จ่ายที่ทางบริษัทเสียหาย รวมถึงค่าเสียเวลาในการขาย อย่างน้อยที่สุดเท่าจำนวนเงินมัดจำ ทั้งนี้ทั้งนั้นให้เป็นไปตามเงื่อนไขของบริษัทฯ

เงื่อนไขการสำรองที่นั่ง

- กรุณาจองล่วงหน้าอย่างน้อย 30 วันก่อนการเดินทางและ**กรุณาเตรียมเงินมัดจำ 10,000 บาท** พร้อมกับเตรียมเอกสารส่งให้เรียบร้อย ภายใน 2-3 วัน หลังจากทำการจองแล้ว
- การชำระค่าทัวร์ส่วนที่เหลือทางบริษัทฯ จะเรียกเก็บก่อนเดินทางไม่น้อยกว่า 30 วัน ท่านควรจัดเตรียมค่าทัวร์ให้เรียบร้อยก่อนกำหนด เนื่องจากทางบริษัทต้องสำรองค่าใช้จ่ายในส่วนของคุณค่าที่พักและตั๋วเครื่องบิน มิฉะนั้นจะถือว่าท่านยกเลิกการเดินทางโดยอัตโนมัติ

**** ชำระค่าทัวร์ในนาม บริษัท นิดน้อย ทราเวล จำกัดเท่านั้น ****



**** ชำระค่าทัวร์ในนาม บริษัท นิดน้อย ทราเวล จำกัดเท่านั้น ****

- หากท่านที่ต้องการออกตัวโดยสารภายในประเทศ (กรณีลูกค้าอยู่ต่างจังหวัด) ให้ท่านติดต่อเจ้าหน้าที่ก่อนออกบัตรโดยสารทุกครั้ง หากออกบัตรโดยสารโดยมิแจ้งเจ้าหน้าที่ ทางบริษัทขอสงวนสิทธิ์ไม่รับผิดชอบค่าใช้จ่ายที่เกิดขึ้น
- หากในขณะของท่านมีผู้ต้องการดูแลพิเศษ นั่งรถเข็น (Wheelchair) เด็ก ผู้สูงอายุ มีโรคประจำตัว หรือไม่สะดวกในการเดินทางท่องเที่ยวในระยะเวลาเกินกว่า 4-5 ชั่วโมงติดต่อกัน ท่านและครอบครัวต้องให้การดูแลสมาชิกภายในครอบครัวของท่านเอง เนื่องจากการเดินทางเป็นหมู่คณะ หัวหน้าทัวร์มีความจำเป็นต้องดูแลคณะทัวร์ทั้งหมด

กรณียกเลิกการเดินทาง

- ยกเลิกการเดินทางมากกว่า 30 วันก่อนการเดินทาง คืนเงิน 100% (หลังหักค่าใช้จ่ายตามจริง)
- ยกเลิกการเดินทาง 15-29 วันก่อนการเดินทาง คืนเงิน 50% (หลังหักค่าใช้จ่ายตามจริง)
- ยกเลิกการเดินทาง น้อยกว่า 15 วันก่อนการเดินทาง ไม่คืนเงินทุกกรณี
- ในกรณีกรุ๊ปที่เดินทางช่วงวันหยุดหรือเทศกาล บริษัทฯได้มีการกัมนัดมัดจำหรือซื้อขายแบบมีเงื่อนไขกับสายการบิน รวมถึงเที่ยวบินพิเศษ เช่น CHARTER FLIGHT (เหมาลำ) EXTRA FLIGHT (เที่ยวบินพิเศษที่เพิ่มเข้ามาช่วงวันหยุดหรือเทศกาลดังกล่าว) บริษัทฯขอสงวนสิทธิ์ไม่คืนเงินมัดจำหรือค่าทัวร์ทั้งหมด
- การขอยกเลิกการเดินทางในกรณีที่เจ็บป่วยหรือมีเหตุที่ไม่สามารถเดินทางในช่วงเวลาที่เดินทางได้ การยกเลิกการเดินทางจะต้องแสดงใบรับรองแพทย์จากโรงพยาบาลให้กับเจ้าหน้าที่ฝ่ายขาย ทั้งนี้บริษัทฯขอสงวนสิทธิ์พิจารณาในการคืนเงินให้กับลูกค้าเป็นกรณีไป

**หมายเหตุ

- ในกรณีท่านเดินทางมาถึงสถานที่นัดพบช้ากว่าเวลานัดหมายเกินกว่า 1 ชั่วโมง ด้วยเหตุอันใดก็ตามแต่ ทางบริษัทฯจะถือว่าท่านสละสิทธิ์การเดินทาง และไม่ติดใจเรียกร้องเงินคืนใดๆทั้งสิ้น ตัวเครื่องบินเป็นตัวราคาพิเศษ หากท่านไม่เดินทางพร้อมคณะไม่ว่าจะด้วยเหตุผลใดๆก็ตาม ไม่สามารถนำมาเลื่อนวันเดินทางหรือคืนเงินได้
- ****เที่ยวบิน ราคา และรายการอาจมีการเปลี่ยนแปลงได้ตามความเหมาะสม โดยมี**

**** ชำระค่าทัวร์ในนาม บริษัท นิดน้อย ทราเวล จำกัดเท่านั้น ****





**** ชำระค่าทัวร์ในนาม บริษัท นิดน้อย ทราเวล จำกัดเท่านั้น ****

ต้องแจ้งให้ทราบล่วงหน้า

- บริษัทฯ ขอสงวนสิทธิ์ที่จะเปลี่ยนแปลงรายละเอียดบางประการในทัวร์นี้ เมื่อเกิดเหตุจำเป็นสุดวิสัยจนไม่อาจแก้ไขได้ และจะไม่รับผิดชอบใดๆ ในกรณีที่สูญหาย สูญเสีย หรือได้รับบาดเจ็บที่นอกเหนือความรับผิดชอบของหัวหน้าทัวร์และอุบัติเหตุสุดวิสัยบางประการ เช่น การล่าช้าจากสายการบิน การปิดด่านเข้า-ออกเมือง การนัดหยุดงาน ภัยธรรมชาติ การจลาจลต่างๆ เป็นต้น
- หากท่านใช้บริการของทางบริษัทฯ ไม่ครบ อาทิ ไม่เที่ยวในบางรายการ ไม่ทานอาหารบางมื้อ เพราะค่าใช้จ่ายทุกอย่างทางบริษัทฯ ได้ชำระค่าใช้จ่ายให้ตัวแทนต่างประเทศแบบเหมาขาดก่อนออกเดินทางแล้ว
- หากเกิดทรัพย์สินสูญหายจากการโจรกรรมหรือเกิดอุบัติเหตุสูญหายที่เกิดจากความประมาทของนักท่องเที่ยวเอง ทางบริษัทฯ ขอสงวนสิทธิ์ความรับผิดชอบใดๆ ทั้งสิ้น
- หนังสือเดินทางจะต้องมีอายุเหลือใช้งานอย่างน้อย 6 เดือน บริษัทฯ ไม่รับผิดชอบหากอายุเหลือไม่ถึงและไม่สามารถเดินทางออกนอกประเทศได้
- กรณีผู้เดินทางไม่สามารถเข้า-ออกเมืองได้ เนื่องจากเอกสารปลอมหรือการห้ามของเจ้าหน้าที่ไม่ว่าเหตุผลใดๆ ก็ตามทางบริษัทขอสงวนสิทธิ์ในการไม่คืนค่าทัวร์ทั้งหมด

เมื่อท่านชำระเงินค่าทัวร์ให้กับทางบริษัทฯ แล้ว

ทางบริษัทฯ จะถือว่าท่านได้ยอมรับเงื่อนไขข้อตกลงทั้งหมดนี้แล้ว

**** ชำระค่าทัวร์ในนาม บริษัท นิดน้อย ทราเวล จำกัดเท่านั้น ****





** ชำระค่าทัวร์ในนาม บริษัท นิดน้อย ทราเวล จำกัดเท่านั้น **

ประกันการเดินทาง
หมวดกังวล ทุกการเดินทาง

Allianz **Travel** เริ่มต้นเพียง **220**

ระยะเวลาการเดินทาง	ชิปออป เอเชีย	ชิปออป ทั่วโลก
1-2 วัน	220.-	420.-
3 วัน	230.-	420.-
4 วัน	240.-	420.-
5 วัน	250.-	460.-
6 วัน	295.-	470.-
7 วัน	315.-	555.-
8 วัน	325.-	575.-

ระยะเวลาการเดินทาง	ชิปออป เอเชีย	ชิปออป ทั่วโลก
9 วัน	335.-	585.-
10 วัน	345.-	605.-
11 วัน	365.-	660.-
12 วัน	375.-	680.-
13 วัน	385.-	710.-
14 วัน	400.-	730.-
15-18 วัน	450.-	855.-

ผลประโยชน์ ความคุ้มครอง	ชิปออป เอเชีย	ชิปออป ทั่วโลก
1. การสูญเสียชีวิต / อวัยวะจากอุบัติเหตุ - ผู้เอาประกันที่มีอายุ ตั้งแต่ 16 ปี จนถึง 75 ปี - ผู้เอาประกันที่มีอายุน้อยกว่า 16 ปี หรือมากกว่า 75 ปี	1,500,000.- 750,000.-	2,000,000.- 1,000,000.-
2. ค่ารักษาพยาบาลในต่างประเทศ ค่ารักษาพยาบาลต่อ เนื่องในประเทศไทย (ภายใน 30 วัน นับจากวันที่ เดินทางมาประเทศไทย)	2,000,000.- 200,000.-	2,000,000.- 200,000.-

บริการของนิดน้อยทราเวล

VISA APPROVED รับทำวีซ่าทั่วโลก / บริการกรุ๊ปเหมา สัมมนา ดูงาน
ข้อมูลเพิ่มเติม : <https://bit.ly/3ixUHal>

แพ็คเกจทัวร์ต่างประเทศ
ข้อมูลเพิ่มเติม : <https://bit.ly/3FhykiS>

แพ็คเกจทัวร์ภายในประเทศ
ข้อมูลเพิ่มเติม : <https://bit.ly/3ixUHal>

ล่องเรือสำราญแม่น้ำเจ้าพระยา
ข้อมูลเพิ่มเติม : <https://bit.ly/2YkcFWd>

โปรโมชั่น โอเพนแชน
<https://bit.ly/3HNXTdr>

ติดตามโปรโมชั่นได้ทุกวัน
<https://bit.ly/3iwQOCv>

ร้องเรียนการบริการ
<https://bit.ly/3Ab3eG5>

ติดต่อสอบถามข้อมูลท่องเที่ยวเพิ่มเติม / จองทัวร์

โทร.02-044-616 / 02-073-6161 HOTLINE 061-926-6611 / 094-546-6166 / 088-843-6611

รายละเอียดการชำระค่าบริการ

ร.กรุงศรี สาขาโดซ์ พาร์ค
บจก.นิดน้อย ทราเวล
311-1-74874-1

ร.ไทยพาณิชย์ สาขาหนึ่งพัน
บริษัท นิดน้อย ทราเวล จำกัด
175-250172-2

ร.สกลนครไทย สาขาพาราโดซ์ พาร์ค
บจก.นิดน้อยทราเวล
053-3-93833-7

ร.กรุงเทพ สาขากนนพรกษา
บริษัท นิดน้อย ทราเวล จำกัด
922-0-24284-7

หลังชำระแล้วโทรแจ้งแผนกบัญชี 095-956-1166 ชำระผ่านธนาคารและเลขบัญชีที่แบบตามนี้เท่านั้น
หากเป็นบัญชีอื่นที่ไม่ใช่ ชื่อ บริษัท นิดน้อย ทราเวล จำกัด ทางบริษัทจะไม่รับผิดชอบใดๆ ทั้งสิ้น

** ชำระค่าทัวร์ในนาม บริษัท นิดน้อย ทราเวล จำกัดเท่านั้น **