



บริษัท นิดน้อย ทราเวล จำกัด  
NIDNOI TRAVEL CO.,LTD

LINE@ ID : @nidnoi\_travel E-mail : nidnoitravel@gmail.com

Website : www.nidnoitravel.com | Hotline : 092-054-6611 , 080-518-6611  
Hotline : 061-926-6611 , 094-546-6166 | Telephone : 02-044-6161 , 02-073-6161



\*\* ชำระค่าทัวร์ในนาม บริษัท นิดน้อย ทราเวล จำกัดเท่านั้น \*\*

## ทัวร์โค้ด NIDN261471

TMHKGCX-09

3วัน | 2คืน



# HONG KONG

ฮ่องกง เสริมดวง เรียกทรัพย์

Season  
2

**18,900.-**

ราคา

BAHT/PERSON



น้ำหนักกระเป๋า  
23 kg.



★★★★  
พอร์ระดับ  
3 ดาว



อาหาร  
3 มื้อ



มีไกด์คนไทย  
ดูแลตลอดทริป



เดินทาง : 27 - 29 มิถุนายน 2569

หมายเหตุ

ราคารวมภาษีน้ำมันและภาษีสนามบินเรียบร้อยแล้ว

\*\* ชำระค่าทัวร์ในนาม บริษัท นิดน้อย ทราเวล จำกัดเท่านั้น \*\*

ผ่านการรับรองจาก



Registered

บริษัท นิดน้อย ทราเวล จำกัด  
411 ซ.อ่อนนุช 40 แขวงสวนหลวง  
เขตสวนหลวง กรุงเทพฯ 10250

เลขประจำตัวผู้เสียภาษี : 0105558191464  
ใบอนุญาตเลขที่ : 11 / 08164



นิดน้อย ทราเวล จำกัด



\*\* ชำระค่าทัวร์ในนาม บริษัท นิดน้อย ทราเวล จำกัดเท่านั้น \*\*

**ฮ่องกง เสริมดวง เรียกทรัพย์ Season 2**  
**เดินทางโดยสายการบิน Cathay Pacific**  
**พักย่านช้อปปิ้ง**

วันที่	รายการ	เช้า	เที่ยง	เย็น	โรงแรม
1	กรุงเทพฯ (สุวรรณภูมิ) – ฮ่องกง – ช้อปปิ้งเลดี้มาเก็ตมงก๊ก - โรงแรม	X	✈️	X	Ramada Hongkong Grand TST หรือเทียบเท่าระดับ 3 ดาว
2	วัดเจ้าแม่กวนอิมฮ่องกง – ศูนย์วงจู้กั๊ก - ร้านหยกเป่ชียะ – วัดแซกงหมิว – วัดหวังต้าเซียน - ช้อปปิ้งจิมซาจู้	X	🍴	X	Ramada Hongkong Grand TST หรือเทียบเท่าระดับ 3 ดาว
3	แถมวัดชีซาน - วัดหยวนหยวน – เจ้าแม่กวนอิม รพีลิสเบย์ - วัดหมื่นหมัว - สนามบินฮ่องกง - กรุงเทพฯ	🍴	🍴	✈️	เดินทางกลับ ประเทศไทย

❖ **หมายเหตุ** เที่ยวบินเดินทางและเวลาอาจมีการเปลี่ยนแปลง กรุณาสอบถามเที่ยวบินคอนเฟิร์มจากเจ้าหน้าที่ก่อนทุกครั้งที่นั่งเป็นตัวยุโรป ไม่สามารถขอเลือกที่นั่งหรือรีเคสที่นั่งพิเศษได้ เป็นไปตามเงื่อนไขของสายการบิน ในกรณีที่ออกตั๋วแล้วจะไม่สามารถยกเลิก หรือเปลี่ยนแปลงการเดินทางได้ โปรแกรมอาจมีสลับตามความเหมาะสม ขึ้นอยู่กับไฟลท์บิน และสถานการณ์หน้างาน

**\*ราคาทัวร์ไม่รวมทิปไกด์ท้องถิ่นและคนขับรถ 2,000 บาท / ท่าน**  
**และไม่มีราคาสำหรับเด็ก การทอายุไม่เกิน 2 ขวบ 8,000บาท(ไม่เก็บทิป)**

\*\* ชำระค่าทัวร์ในนาม บริษัท นิดน้อย ทราเวล จำกัดเท่านั้น \*\*



**\*\* ชำระค่าทัวร์ในนาม บริษัท นิดน้อย ทราเวล จำกัดเท่านั้น \*\***

**วันแรก สนามบินสุวรรณภูมิ - ฮองกง – ช้อปปิ้งตลาดเลดี้ทีตมังกัก - โรงแรม (-/-/-)**

**📍 05.00 น.** พร้อมกัน ณ สนามบิน สุวรรณภูมิ อาคารผู้โดยสาร ขาออก ชั้น 4 เคาน์เตอร์ S สายการบิน Cathay Pacific โดยมีเจ้าหน้าที่คอยอำนวยความสะดวก

07.35 น. บินลัดฟ้าสู่ฮองกง โดยเที่ยวบิน **CX700 (บริการอาหารและเครื่องดื่มบนเครื่อง)**

11.35 น. เดินทางถึง ฮองกง สนามบิน **Chek Lap Kok ( เวลาท้องถิ่นที่ฮองกงเร็วกว่าประเทศไทย 1 ชั่วโมง)**หลังจากผ่านการตรวจคนเข้าเมืองแล้ว และรับกระเป๋าเรียบร้อยแล้วนำท่าน **ออกเดินทัวร์ตามรายการ**

ฮองกงเป็นดินแดนตอนปลายสุดทางตะวันออกเฉียงใต้ของประเทศจีน ติดกับมณฑลกวางตุ้ง ประกอบด้วย เกาะฮองกง นิวเทอริทอริส เกาะลูน และเกาะเล็กๆ อีก 235 เกาะ ฮองกงเป็นเมืองที่มีความหลากหลายทางด้านสังคม วัฒนธรรม เศรษฐกิจ และวิถีชีวิตความเป็นอยู่ของประชาชนอย่างเห็นได้ชัด ทั้งตึกสูง อาคารทันสมัย ตลาดขายของพื้นเมือง วัดต่างๆ จากความหลากหลายเหล่านี้จึงทำให้ฮองกงมีมนต์เสน่ห์ดึงดูดนักท่องเที่ยวอย่างมาก

นำท่านสู่ **ตลาดเลดี้มาร์เก็ต** ในฮองกงเป็นตลาดกลางคั่นยอดนิยมในเขตมังกักและเป็นแหล่งช้อปปิ้งที่มีชีวิตชีวาซึ่งเป็นที่ชื่นชอบของทั้งนักท่องเที่ยวและคนในท้องถิ่น พื้นที่นี้มีชื่อเสียงเป็นพิเศษในเรื่องของสินค้าแฟชั่นที่หลากหลาย เครื่องประดับ กระเป๋า รองเท้า เครื่องสำอาง และอื่นๆ ให้คุณเพลิดเพลินกับแบรนด์ล่าสุดในราคาที่เอื้อมถึง

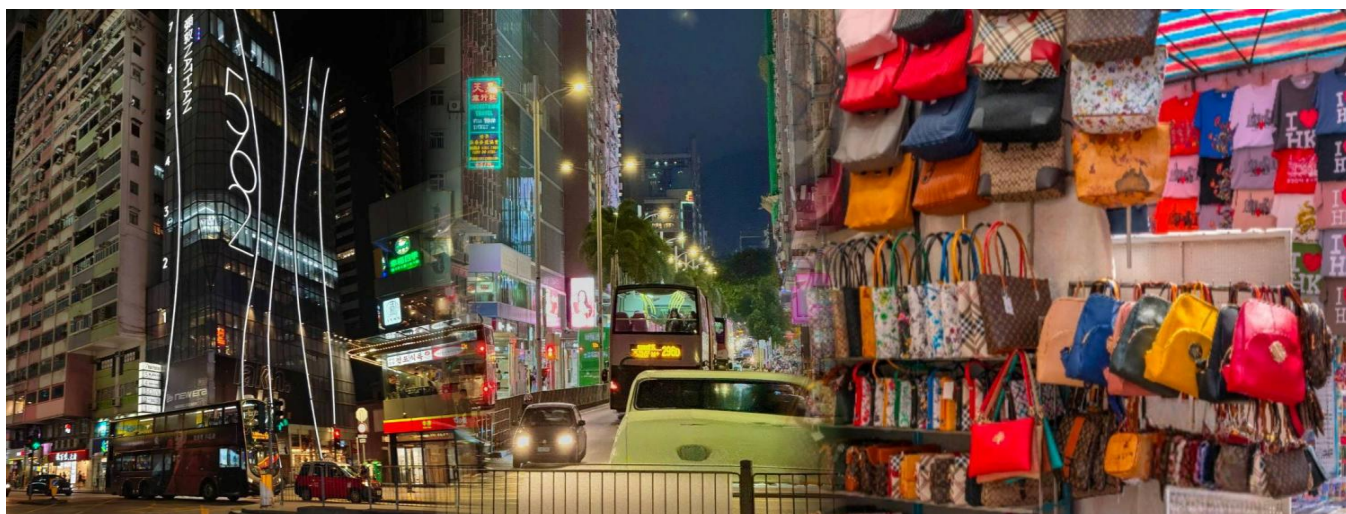

**อิสระอาหารตามอัธยาศัยเพื่อสะดวกแก่การช้อปปิ้ง**

**นำท่านเข้าสู่ที่พัก : Ramada Hong Kong Grand TST หรือเทียบเท่า ระดับ 3 ดาว**

**\*\* ชำระค่าทัวร์ในนาม บริษัท นิดน้อย ทราเวล จำกัดเท่านั้น \*\***



**\*\* ชำระค่าทัวร์ในนาม บริษัท นิดน้อย ทราเวล จำกัดเท่านั้น \*\***

**วันที่สอง วัดเจ้าแม่กวนอิมฮ่องฮำ - ศูนย์วงจุกังหัน – ร้านหยกปีเซียะ - วัดเซกหมิว  
- วัดหวังต้าเซียน – ซ้อปั้งจิมซ่าจ๋วย (๑๐ / ๑๐ / -)**

**เช้า ๑๐ บริการอาหารเช้า ณ ภัตตาคาร เมนูต้มซ่า**



จากนั้นนำท่านเดินทางสู่ **วัดเจ้าแม่กวนอิมฮ่องฮำ (Hung Hom Kwun Yum Temple)** วัดเจ้าแม่กวนอิมฮ่องฮำ เป็นวัดเจ้าแม่กวนอิมเก่าแก่ คนนิยมมาขอเรื่องเงิน ในแต่ละปีจะมีผู้คนเดินทางมาสักการะขอพรเจ้าแม่กวนอิมที่ฮ่องกงเป็นจำนวนมาก โดยเฉพาะในช่วงวันเปิดกร์พฤษ์ที่จัดขึ้นปีละครั้ง หลังจากวันตรุษจีน 26 วัน เพราะเชื่อว่าการขอพรเจ้าแม่กวนอิมในวันเปิดกร์พฤษ์ จะช่วยเสริมดวงด้านการเงินให้ร่ำรวยตลอดทั้งปี ให้เงินทองไหลมาเทมา ค้าขายเจริญรุ่งเรือง



นำท่านเยี่ยมชม **ศูนย์วงจุกังหัน** ที่ขึ้นชื่อของฮ่องกงพบกับงานดีไซน์ยอดเยี่ยมทันสมัย สวมใส่เพื่อใช้ในการเสริมดวงเรื่อง วงจุกังหันนำความโชคดี มั่งมั่งแก่ผู้สวมใส่ ซึ่งเชื่อกันว่าจะนำสิ่งดีๆ ปัดเป่าสิ่งชั่วร้ายให้กับบุคคลที่สวมใส่ ซึ่งจะมีมากมายหลายชนิด เช่นจี้กังหัน แหวนรุ่นต่างๆ นาฬิกาจ้อมือ (ซึ่งผู้สวมใส่จะได้รับการดูแลมือจากซินแซประจำร้าน เพื่อแนะนำวิธีการเสริมดวงในการสวมใส่โดยไม่คิดค่าบริการ)

**\*\* ชำระค่าทัวร์ในนาม บริษัท นิดน้อย ทราเวล จำกัดเท่านั้น \*\***



**\*\* ชำระค่าทัวร์ในนาม บริษัท นิดน้อย ทราเวล จำกัดเท่านั้น \*\***



**นำท่านสู่ ร้านหยก** ชมปีเซียะ ที่เชื่อกันว่าเป็นวัตถุมงคลยอดเยี่ยม ที่มีการนำมาบูชา เพื่อให้ช่วยป้องกันสิ่งชั่วร้าย เรียกทรัพย์เงินทองให้ไหลมาเทมา และถกเก็บทรัพย์นั้นไม่ให้รั่วไหลออกไปไหนได้ ชาวจีนโบราณเชื่อกันว่า ปีเซียะเป็นสัตว์ประหลาดที่รวมลักษณะของสัตว์มงคลทั้ง 5 ชนิดไว้ด้วยกัน ได้แก่ มังกร พญาราชสีห์หรือสิงโต, อินทรี, กวาง, และแมว โดยตามตำนานเล่าว่า ปีเซียะเป็นลูกมังกรตัวที่ 9 (เทพแห่งโชคกลาง) ของพญามังกรสวรรค์ มีชื่อเรียกด้วยกันหลายชื่อไม่ว่าจะเป็น “เทียนลก (กวางสวรรค์)” เป็นชื่อเดิม ส่วนจีนกวางตุ้งจะเรียกว่า “เผ่ย้า” และคนจีนแต้จิ๋วจะเรียกว่า “ผีซิว



**กลางวัน 🍽️ บริการอาหาร ณ ภัตตาคารเมนูท่านอย่างอบน้ำผึ้งสไตล์ฮ่องกง**



**\*\* ชำระค่าทัวร์ในนาม บริษัท นิดน้อย ทราเวล จำกัดเท่านั้น \*\***



**\*\* ชำระค่าทัวร์ในนาม บริษัท นิดน้อย ทราเวล จำกัดเท่านั้น \*\***

นำท่านเดินทางสู่ **วัดแชกงหมิว (Che Kung temple)** หรือ วัดกังหัน มีชื่อเสียงด้านความศักดิ์สิทธิ์ในการขอพรเกี่ยวกับโชคลาภ เงินทอง ความสำเร็จ ความเจริญรุ่งเรือง และปิดเป่าสิ่งไม่ดีออกจากชีวิต โดยองค์เทพเจ้าที่ประดิษฐานอยู่ภายในวัดแชกงหมิว คือ เทพเจ้าแชกง ซึ่งเป็นเทพเจ้าแห่งสงครามและความสำเร็จ เชื่อกันว่าท่านมีเมตตา คอยช่วยเหลือผู้ที่มีความทุกข์ยากให้พ้นภัยและช่วยให้ประสบความสำเร็จในชีวิต มีความเชื่ออีกว่าหากไปแล้วหมุนกังหันที่วัดนี้แล้ว จะช่วยปิดเป่าสิ่งชั่วร้ายออกไป ดึงดูดแต่สิ่งดีๆเข้ามาในชีวิต

**ความหมายของ "กังหัน" 4 ใบ มีดังนี้**

- ใบที่ 1** เดินทางปลอดภัย แคล้วคลาดจากอันตราย
- ใบที่ 2** อายุยืนนาน สุขภาพร่างกายแข็งแรง
- ใบที่ 3** เงินทองไหลมาเทมา เฮง ปัง โชคลาภมาไม่ขาดสาย
- ใบที่ 4** สมปรารถนาตามที่ใจหวังทุกประการ



นำท่านสู่ **วัดหวังต้าเซียน (Wong Tai Sin Temple)** ถือเป็นอีกหนึ่งวัดเก่าแก่มากที่สุดแห่งหนึ่งของฮ่องกง และเป็นวัดที่มีชื่อเสียง สร้างขึ้นในปี ค.ศ. 1921 เพื่ออุทิศแด่ เทพเจ้าหวังต้าเซียน นักบวชลัทธิเต๋าที่มีชื่อเสียงด้านการรักษาโรคและการช่วยเหลือผู้คน โดยมีความเชื่อว่าหวังต้าเซียนสามารถรักษาโรคภัยไข้เจ็บและให้พรสมปรารถนา ภายในวัดยังมีเทพเจ้าหยุกไหลวหรือที่เราเรียกกันอีกชื่อว่า ‘เทพเจ้าค่ายแดง’ นั้น ท่านเป็นที่เลื่องลือในเรื่องของการหาคู่ครอง และทำให้ความรักของคนที่มาขอพรให้รักยืนยาว

**\*\* ชำระค่าทัวร์ในนาม บริษัท นิดน้อย ทราเวล จำกัดเท่านั้น \*\***



**\*\* ชำระค่าทัวร์ในนาม บริษัท นิดน้อย ทราเวล จำกัดเท่านั้น \*\***



**นำท่านแวะถ่ายรูปที่ย่าน Avenue of star และทำท่าน ช้อปปิ้งจิมซาจุ่ย** แหล่งช้อปปิ้ง บนฝั่ง เกาะลูเกอ เป็นแหล่งช้อปปิ้งแห่งแรกของเกาะฮ่องกงที่ทันสมัยที่สุด มีร้านค้าไว้เกือบทุกประเภทรวมถึง โรงแรมนิตสึบ และห้างสรรพสินค้าขนาดใหญ่ที่มีสินค้าแบรนด์เนมมากมายจากทุกมุมโลก ล้ำสมัยสุดๆ แปลกใหม่ หลากหลายประเภทให้จับจ่าย ไม่ว่าจะจะเป็น เสื้อผ้า กระเป๋า รองเท้า เครื่องใช้ไฟฟ้า เซลยเลือกชมซื้อสินค้าแฟชั่นที่มีเอกลักษณ์เป็นของ นิตเป็น สวรรค์ของนักท่องเที่ยวอย่างแท้จริง



**อิสระอาหารตามอัธยาศัยเพื่อสะดวกแก่การช้อปปิ้ง**  
**โรงแรมที่พัก : Ramada Hong Kong Grand TST หรือเทียบเท่า ระดับ 3 ดาว**

**\*\* ชำระค่าทัวร์ในนาม บริษัท นิดน้อย ทราเวล จำกัดเท่านั้น \*\***



**\*\* ชำระค่าทัวร์ในนาม บริษัท นิดน้อย ทราเวล จำกัดเท่านั้น \*\***

**วันที่สาม แคมวัดชีซาน - วัดหยวนหยวน - วัดหมื่นโหม่ว – เจ้ามัณฑนอิมริพลิสเบย์ - สนามบิน  
– กรุงเทพฯ (- / 📍 /-)**

**อิสระอาหารเช้าตามอริยาศัยย่านที่พักสไตล์ฮ่องกง มีโกด์และหัวหน้าทัวร์คอยแนะนำ (พักย่าน  
แหล่งช้อปปิ้ง และร้านอาหาร) หลังจากรับประทานอาหารเช้าเสร็จ ออกเดินทางตามรายการ  
จากนั้นนำท่านสู่ วัดชีซาน (Tsz Shan Monastery) เป็นอีกหนึ่งวัดแม่กวนอิม ที่มีบรรยากาศ  
ดี สงบสงบ และร่มรื่นเป็นอย่างมาก โอบล้อมไปด้วยภูเขาและธรรมชาติอันบริสุทธิ์ โดยองค์เจ้า  
แม่กวนอิมของที่นี่มีขนาดใหญ่เป็นอันดับ 2 มีสูงมากถึง 76 เมตรเลยทีเดียว ตั้งอยู่บนเนื้อที่กว่า  
29 ไร่ ในเกาะฮ่องกง โดยมีนาย ลีกาซิง มหาเศรษฐีชื่อดังของฮ่องกง บริจาคเงินสร้างวัดถึง  
193 ล้านดอลลาร์เลยเจ้าแม่กวนอิมที่วัดชีซานจะเป็นปางประทานพร ขอพรให้สมปรารถนา วัด  
แห่งนี้เป็วัดที่จำกัดจำนวนนักท่องเที่ยวเพียง 500 คนต่อวันเท่านั้น ใครอยากมาสักการะจะต้อง  
จองคิวล่วงหน้าก่อนเท่านั้น**



นำท่านสู่ **วัดหยวนหยวน** เป็นที่มีการสอนหลักศาสนาพร้อมกัน ถึง 3 ศาสนา ได้แก่ พุทธ ,เต๋า  
และ งงจื่อ วัดนี้รวบรวมรูปปั้นเทพไฉ่ซิงเอี้ย ครบทั้ง 5 ธาตุเกิดตรงตามหลักฮวงจุ้ยภายในวัด  
ตกแต่งอย่างสวยงามบรรยากาศที่สงบร่มเย็น วัดหยวนหยวนเป็นที่รู้จักและได้รับความนิยมจาก  
ผู้คนทั่วไปในการมาขอพรเรื่องโชคลาภและความเจริญก้าวหน้า ผู้คนมักจะทำบายศรีขอพร  
และแก้ปิ้งที่วัดแห่งนี้

**\*\* ชำระค่าทัวร์ในนาม บริษัท นิดน้อย ทราเวล จำกัดเท่านั้น \*\***



\*\* ชำระค่าทัวร์ในนาม บริษัท นิดน้อย ทราเวล จำกัดเท่านั้น \*\*



นำท่านสู่ **วัดหมิ่นโหมว ย่านเซ็งหว่าน (Sheung Wan)** เป็นวัดที่เก่าแก่มากที่สุด ภายในวัดจะมี  
รูปวงสี่แดงบนเพดาน ซึ่งเป็นเอกลักษณ์ของวัดแห่งนี้ โดยที่นี่เป็นสถานที่บูชาเทพเจ้าหมิ่นโตกวัน  
ซึ่งเป็นเทพแห่งวรรณกรรม และ เทพเจ้าโหมวโตกวัน ซึ่งเป็นเทพแห่งสงคราม หากใครอยาก  
ประสบความสำเร็จเรื่องการเรียน การสอบเข้าศึกษาต่อ แนะนำให้มาที่วัดนี้ เพราะขึ้นชื่อเรื่อง  
ความศักดิ์สิทธิ์เกี่ยวกับการศึกษา



กลางวัน ☉ บริการอาหาร เมนูะหมี่สโตลฮ่องกง

\*\* ชำระค่าทัวร์ในนาม บริษัท นิดน้อย ทราเวล จำกัดเท่านั้น \*\*



**\*\* ชำระค่าทัวร์ในนาม บริษัท นิดน้อย ทราเวล จำกัดเท่านั้น \*\***



นำท่านสู่ **วัดเจ้าแม่กวนอิมรีพัลส์เบย์ (Repulse Bay)** ตั้งอยู่ริมหาดรีพัลส์เบย์ คนฮ่องกงเชื่อกันว่ามีความศักดิ์สิทธิ์มาก ไม่ว่าจะขอพรสิ่งใดก็จะสมความปรารถนาทั้งสิ้น ซึ่งนอกจากเจ้าแม่กวนอิมแล้วบริเวณนี้ก็มีเจ้าแม่ทับทิม เป็นเทพเจ้าแห่งท้องทะเล อดีตคนฮ่องกงประกอบอาชีพประมงเป็นหลัก โดยเชื่อกันว่าเจ้าแม่ทับทิมจะช่วยปกป้องรักษายามที่ต้องออกเดินเรือ และยังให้พลังในการทำกิจการค้าขายอีกด้วย พระสังกัจจายน์ ท่านใดที่จะขอบุตรให้ใช้มือลูบที่ท้องของท่าน อธิษฐานถึงลูก หากอยากได้ลูกชายให้ลูบท้องทางด้านขวา แต่ถ้าหากอยากได้ลูกสาวให้ลูบท้องทางด้านซ้าย เทพเจ้าไฉ่ซิงเอี้ย เป็นเทพเจ้าที่ให้โชคลาภ และความมั่งมีเงินทอง ความร่ำรวย วิธีการขอพรจากท่านคือให้นำแบงก์ นำไปลูบบริเวณเศรขององค์เทพตั้งแต่ด้านบนลงมาด้านล่างแล้วเอาเข้ากระเป๋า



**อิสระอาหารเย็นตามอัธยาศัย ณ สนามบิน**

สมควรแก่เวลานำท่านเดินทางสู่สนามบิน

22.10 น. บินลัดฟ้ากลับสู่กรุงเทพฯ โดยสายการบิน Cathay Pacific เที่ยวบินที่ CX617

**(บริการอาหารและเครื่องดื่มบนเครื่อง)**

00.10 น. คณะเดินทางถึง สนามบินสุวรรณภูมิ โดยสวัสดิภาพ

**\*\* ชำระค่าทัวร์ในนาม บริษัท นิดน้อย ทราเวล จำกัดเท่านั้น \*\***



**\*\* ชำระค่าทัวร์ในนาม บริษัท นิดน้อย ทราเวล จำกัดเท่านั้น \*\***

กำหนดการเดินทาง		ราคา	ราคา	จอแลนค์ ไม่ใช้ตัว เครื่องบิน	พัก เดี่ยว
เที่ยวบิน	วันที่เดินทาง	ผู้ใหญ่	เด็ก	ผู้ใหญ่/ เด็ก	
CX700/617	27 – 29 มิถุนายน 2569	18,900	18,900	8,900	5,000

### อัตราค่าบริการนี้รวม

- ♥ ค่าตัวเครื่องบินไป-กลับ ชั้นประหยัด น้ำหนักกระเป๋าทำนละ 1 ใบเท่านั้น น้ำหนักไม่เกิน 23 กก. รวมถึงค่าภาษีสนามบิน และค่าภาษีน้ำมัน (เดินทางไป-กลับพร้อมกรุ๊ปเท่านั้น)
- ♥ โรงแรมที่พักตามที่ระบุ หรือเทียบเท่า พักห้องละ 2-3 ท่าน ตามเงื่อนไขโรงแรม
- ♥ ค่ารถโค้ชปรับอากาศนำเที่ยวตามรายการ, ค่าธรรมเนียมเข้าชมสถานที่ต่างๆ ตามรายการที่ระบุ, ค่าอาหาร ตามรายการที่ระบุค่าเข้าชมสถานที่ต่างๆ ตามที่ระบุไว้ในรายการ (ไม่สามารถคืนเป็นเงินสด เนื่องจากบริษัทฯ ต้องจองและซื้อตั๋วล่วงหน้า)
- ♥ ค่าประกันการเดินทางคุ้มครองค่ารักษาพยาบาลจากอุบัติเหตุตามจริงสูงสุด 500,000 บาท คุ้มครองผลประโยชน์จากการเสียชีวิต/เสียชีวิตจากอุบัติเหตุ 1,000,000 บาท (ตามเงื่อนไขตามกรมธรรม์)

### อัตราค่าบริการนี้ไม่รวม

- ✘ ค่าใช้จ่ายส่วนตัวของผู้เดินทาง อาทิ ค่าทำหนังสือเดินทาง ค่าโทรศัพท์ ค่าอาหาร เครื่องดื่ม ค่าช้อปปิ้ง ค่ามินิบาร์ในห้องและค่าพาหนะต่างๆ ที่มีได้ระบุในรายการ
- ✘ ค่าธรรมเนียมวีซ่าคนต่างประเทศ ที่ต้องเดินทางเข้าประเทศจีน (ในตามโปรแกรมเท่านั้น)
- ✘ ค่าธรรมเนียมในกรณีทีกระเป๋าสัมภาระที่มีน้ำหนักเกินกว่าที่สายการบินนั้นๆ กำหนดหรือสัมภาระใหญ่เกินขนาดมาตรฐาน
- ✘ ค่าภาษีมูลค่าเพิ่ม 7% และค่าภาษีหัก ณ ที่จ่าย 3%
- ✘ ค่าภาษีสนามบิน , ภาษีน้ำมันเพิ่มเติม ในกรณีที่สายการบินหรือสนามบิน มีการเรียกเก็บเพิ่ม (จะแจ้งให้ทราบล่วงหน้า)
- ✘ ค่าทิปมัคคุเทศก์, คนขับรถ **2,000 บาท/ท่าน/ทริป** ค่าทิปหัวหน้าทัวร์แล้วแต่ความพึงพอใจของท่าน

**\*\* ชำระค่าทัวร์ในนาม บริษัท นิดน้อย ทราเวล จำกัดเท่านั้น \*\***



**\*\* ชำระค่าทัวร์ในนาม บริษัท นิดน้อย ทราเวล จำกัดเท่านั้น \*\***

## เงื่อนไขการเดินทาง

- ➔ หนังสือเดินทางต้องมีอายุเหลือใช้งานไม่น้อยกว่า 6 เดือน และบริษัทฯ รับผิดชอบเฉพาะผู้มีจุดประสงค์เดินทางเพื่อท่องเที่ยวเท่านั้น หากลูกค้าไม่สามารถเดินทางได้เนื่องจากเหลือพาสปอร์ตน้อยกว่า 6 เดือน ทางบริษัทจะไม่รับผิดชอบใดๆ ทั้งสิ้น
- ➔ รายการท่องเที่ยวสามารถเปลี่ยนแปลงได้ตามความเหมาะสมโดยคำนึงถึงผลประโยชน์ของผู้เดินทางเป็นสำคัญ
- ➔ ในกรณีที่ลูกค้าต้องออกตัวโดยสารภายในประเทศ กรุณาติดต่อเจ้าหน้าที่ของบริษัทฯ ก่อนทุกครั้ง มิฉะนั้นทางบริษัทจะไม่รับผิดชอบใดๆ ทั้งสิ้น
- ➔ บริษัทฯ จะไม่รับผิดชอบค่าใช้จ่ายที่เกิดขึ้น หากท่านถูกปฏิเสธการเข้าเมือง อันเนื่องจากการกระทำที่ส่อไปในทางผิดกฎหมายหรือการหลบหนีเข้าเมือง ฯลฯ และจะไม่คืนเงินค่าทัวร์
- ➔ ทางบริษัทฯ จะไม่รับผิดชอบใดๆ ทั้งสิ้น หากท่านใช้บริการของทางบริษัทฯ ไม่ครบ อาทิ ไม่เที่ยวบางรายการ, ไม่ทานอาหารบางมื้อ เพราะค่าใช้จ่ายทุกอย่าง ทางบริษัทฯ ได้ชำระค่าใช้จ่ายให้กับต่างประเทศแบบเหมาขาดก่อนออกเดินทางแล้ว
- ➔ ทางบริษัทฯ จะไม่รับผิดชอบใดๆ ทั้งสิ้นหากเกิดกรณีความล่าช้าจากสายการบิน, การประท้วง, การนัดหยุดงาน, การก่อกองจลาจล ภัยพิบัติทางธรรมชาติ, โรคระบาด, การประกาศปิดประเทศ หรือกรณีที่ท่านถูกปฏิเสธ การเข้าหรือออกเมืองจากเจ้าหน้าที่ตรวจคนเข้าเมืองหรือเจ้าหน้าที่กรมแรงงานทั้งจากไทย และต่างประเทศซึ่งอยู่นอกเหนือความรับผิดชอบของบริษัทฯ
- ➔ ท่านใดมีไฟล์ทบินภายในประเทศ(ต่างจังหวัดเข้ากรุงเทพฯ) โปรดแจ้งให้บริษัทฯ ทราบในวันจองทัวร์ ทั้งนี้เพื่อประโยชน์ของตัวท่านเอง กรุณาซื้อตั๋วไป-กลับที่สามารถเปลี่ยนแปลงวันเดินทางได้เท่านั้น \*

## เงื่อนไขการจอง

- \* ยืนยันการจองที่นั่งกับเจ้าหน้าที่ พร้อมส่งสำเนาหนังสือเดินทางมีอายุเหลือใช้งานไม่น้อยกว่า 6 เดือน\*\* **มัดจำท่านละ 8,000 บาท** ยอดส่วนที่เหลือชำระ 25 วันก่อนเดินทาง (กรณีราคาโปรฯ ชำระเต็มจำนวน และไม่สามารถยกเลิกการเดินทางได้)

**\*\* ชำระค่าทัวร์ในนาม บริษัท นิดน้อย ทราเวล จำกัดเท่านั้น \*\***



**\*\* ชำระค่าทัวร์ในนาม บริษัท นิดน้อย ทราเวล จำกัดเท่านั้น \*\***

## เงื่อนไขการยกเลิก

- ⊗ ยกเลิกก่อนการเดินทางตั้งแต่ 30 วันขึ้นไป คืนเงินค่าทัวร์โดยหักค่าใช้จ่ายที่เกิดขึ้นจริง
- ⊗ ยกเลิกก่อนการเดินทาง 15-29 วัน เก็บเงิน 50% จากยอดที่ลูกค้าชำระมา และเก็บค่าใช้จ่ายที่เกิดขึ้นจริง(ถ้ามี)
- ⊗ ยกเลิกก่อนการเดินทาง 1-14 วัน / เก็บค่าบริการทั้งหมด 100 %
- ⊗ กรณีเจ็บป่วยจนไม่สามารถเดินทางได้ต้องมีใบรับรองแพทย์จากโรงพยาบาล บริษัทฯ จะทำเรื่องยื่นเอกสารไปยังสายการบิน โรงแรม และในทุกๆ การให้บริการ เพื่อให้พิจารณาอีกครั้ง เพื่อความปลอดภัยและความสะดวกในการเดินทาง ทัวร์นี้ไม่รองรับการใช้วีลแชร์ เนื่องจากมีเส้นทางและกิจกรรมที่ต้องเดินขึ้นลงบันไดจำนวนมากในกรณีที่ผู้เดินทางไม่ผ่านการพิจารณาในการตรวจคนเข้าเมือง - ออกเมือง อันเนื่องมาจากการกระทำที่ส่อไปในทางผิดกฎหมาย การหลบหนี เข้าออกเมือง เอกสารเดินทางไม่ถูกต้อง หรือ การถูกปฏิเสธในกรณีอื่นๆทางบริษัทจะไม่รับผิดชอบใดๆและไม่สามารถคืนค่าใช้จ่ายต่างๆได้

**อัตราค่าบริการนี้เฉพาะพาสปอร์ตไทยเท่านั้น ในกรณีพาสปอร์ตต่างชาติ จ่ายเพิ่ม ท่านละ 3,000 บาท \*\* กรณีไม่ประสงค์ลงร้านรัฐบาลฮ่องกง จ่ายเพิ่ม ท่านละ 4,000 บาท \*\*อาหารที่ทางทัวร์จัดให้ เป็นอาหารมาตรฐานทัวร์ ในกรณีที่ท่านไม่ทานอาหารบางประเภท หรือแพ้อาหาร กรุณาแจ้งก่อนทำการจอง ทางทัวร์จะจัดอาหารให้ตามความเหมาะสม และในกรณีที่ท่านต้องการเมนูอื่นเพิ่มเติมสามารถสั่งแล้วจ่ายหน้างานได้ค่ะ**

**\*\*\* ทัวร์ฮ่องกง ทุกโปรแกรม ผู้เดินทางจะต้องอยู่กับกรุ๊ปเที่ยวตามโปรแกรมที่กำหนดเท่านั้น ไม่สามารถแยกตัวออกจากโปรแกรมเพื่อไปทำอย่างอื่นได้ (ยกเว้นวันอิสระ) หากมีการแยกตัวออกจากโปรแกรมไม่ว่าจะจากสาเหตุใดก็ตาม จะมีค่าใช้จ่ายในการแยกตัวออกจากทัวร์ตามที่แลนด์กำหนด และการชำระเงินเข้ามาถือว่าผู้ซื้อได้ศึกษาโปรแกรมและยอมรับเงื่อนไขการให้บริการเป็นที่เรียบร้อยแล้ว \*\*\***

**\*\*\* พิธีรดน้ำศพวัดชีซาน** ทางผู้จัดขอสงวนสิทธิ์จะแจ้งให้ท่านทราบอีกครั้งในวันเดินทาง (ซึ่งจะแทรกอยู่ในรายการทัวร์ของวันใดวันหนึ่งในช่วงพิธีรดน้ำศพที่ท่านเดินทาง) และสงวนสิทธิ์ยกเลิกการเดินทางโดยไม่ต้องแจ้งให้ทราบล่วงหน้า หากระบบการจองของทางวัดมีการยกเลิกหรือทางวัดมีการปิดเพื่อทำพิธีกรรมทางศาสนา โดยทางผู้จัดไม่ทราบล่วงหน้าซึ่งทางผู้จัดได้รับการคอนเฟิร์มยืนยันเป็นที่เรียบร้อยแล้ว วัดนี้ต้องจองเข้าวัดล่วงหน้า 1 เดือน กรุณาส่งหน้าพาสปอร์ตของท่านเพื่อทำการลงชื่อเข้าวัด เพราะวัดจะจำกัดการเข้าชม 500 คนต่อวัน

**\*\* ชำระค่าทัวร์ในนาม บริษัท นิดน้อย ทราเวล จำกัดเท่านั้น \*\***



บริษัท นิดน้อย ทราเวล จำกัด  
NIDNOI TRAVEL CO.,LTD

LINE@ ID : @nidnoi\_travel E-mail : nidnoitravel@gmail.com

Website : www.nidnoitravel.com | Hotline : 092-054-6611 , 080-518-6611

Hotline : 061-926-6611 , 094-546-6166 | Telephone : 02-044-6161 , 02-073-6161



**\*\* ชำระค่าทัวร์ในนาม บริษัท นิดน้อย ทราเวล จำกัดเท่านั้น \*\***

**\*\* กรุณาระบุประเภทเตียงที่ท่านต้องการตอนจอง หากท่านไม่ได้มีการแจ้งเรื่องประเภทเตียง ตอนทำการจอง ทางทัวร์จะใส่เป็นเตียง TWN (2เตียงเล็ก ใน 1 ห้อง ) หากท่านจะทำการเปลี่ยน ประเภทเตียงหน้างานหรือภายหลัง ทางทัวร์ขอทำการเช็คกับทางโรงแรมก่อนเบื้องต้น**

**\*\* ชำระค่าทัวร์ในนาม บริษัท นิดน้อย ทราเวล จำกัดเท่านั้น \*\***

ผ่านการรับรองจาก



Registered

บริษัท นิดน้อย ทราเวล จำกัด  
411 ซ.อ่อนนุช 40 แขวงสวนหลวง  
เขตสวนหลวง กรุงเทพฯ 10250

เลขประจำตัวผู้เสียภาษี : 0105558191464  
ใบอนุญาตเลขที่ : 11 / 08164



นิดน้อย ทราเวล จำกัด



\*\* ชำระค่าทัวร์ในนาม บริษัท นิดน้อย ทราเวล จำกัดเท่านั้น \*\*

ประกันการเดินทาง  
หมดกังวล ทุกการเดินทาง

**Allianz** **Travel** เริ่มต้นเพียง **220**

ระยะเวลาการเดินทาง	ชิปออป เอเชีย	ชิปออป ทั่วโลก
1-2 วัน	220.	420.
3 วัน	230.	420.
4 วัน	240.	420.
5 วัน	250.	460.
6 วัน	295.	470.
7 วัน	315.	555.
8 วัน	325.	575.

ระยะเวลาการเดินทาง	ชิปออป เอเชีย	ชิปออป ทั่วโลก
9 วัน	335.	585.
10 วัน	345.	605.
11 วัน	365.	660.
12 วัน	375.	680.
13 วัน	385.	710.
14 วัน	400.	730.
15-18 วัน	450.	855.

ผลประโยชน์ ความคุ้มครอง	ชิปออป เอเชีย	ชิปออป ทั่วโลก
1. การสูญเสียชีวิต / อวัยวะจากอุบัติเหตุ - ผู้เอาประกันภัยมีอายุ ตั้งแต่ 16 ปี จนถึง 75 ปี - ผู้เอาประกันภัยมีอายุต่ำกว่า 16 ปี หรือมากกว่า 75 ปี	1,500,000. 750,000.	2,000,000. 1,000,000.
2. ค่ารักษาพยาบาลในต่างประเทศ ค่ารักษาพยาบาลต่อเนื่องในประเทศไทย (ภายใน 30 วัน นับจากวันที่เดินทางมาถึงประเทศไทย)	2,000,000. 200,000.	2,000,000. 200,000.

### บริการของนิดน้อยทราเวล

**VISA APPROVED** รับทำวีซ่าทั่วโลก / บริการกรุ๊ปเหมา สัมมนา ดูงาน  
ข้อมูลเพิ่มเติม : <https://bit.ly/3ixUHAl>

**แพ็คเกจทัวร์ต่างประเทศ**  
ข้อมูลเพิ่มเติม : <https://bit.ly/3FhykiS>

**แพ็คเกจทัวร์ภายในประเทศ**  
ข้อมูลเพิ่มเติม : <https://bit.ly/3ixUHAl>

**ล่องเรือสำราญแม่น้ำเจ้าพระยา**  
ข้อมูลเพิ่มเติม : <https://bit.ly/2YkcFWd>

**โปรโมชั่น โอเพนแชน**  
<https://bit.ly/3HNXTdr>

**ติดตามโปรโมชั่นได้ทุกวัน**  
<https://bit.ly/3iwQOCv>

**ร้องเรียนการบริการ**  
<https://bit.ly/3Ab3eG5>

### ติดต่อสอบถามข้อมูลท่องเที่ยวเพิ่มเติม / จองทัวร์

โทร.02-044-616 / 02-073-6161 HOTLINE 061-926-6611 / 094-546-6166 / 088-843-6611

#### รายละเอียดการชำระค่าบริการ

**ร.กรุงศรี สาขาไอซ์ พาร์ค**  
บจก.นิดน้อย ทราเวล  
**311-1-74874-1**

**ร.ไทยพาณิชย์ สาขาหนึ่งพัน**  
บริษัท นิดน้อย ทราเวล จำกัด  
**175-250172-2**

**ร.กสิกรไทย สาขาพาราไอซ์ พาร์ค**  
บจก.นิดน้อยทราเวล  
**053-3-93833-7**

**ร.กรุงเทพ สาขานนทบุรี**  
บริษัท นิดน้อย ทราเวล จำกัด  
**922-0-24284-7**

\*\* ชำระค่าทัวร์ในนาม บริษัท นิดน้อย ทราเวล จำกัดเท่านั้น \*\*