



** ชำระค่าทัวร์ในนาม บริษัท นิดน้อย ทราเวล จำกัดเท่านั้น **

ทัวร์โค้ด NIDN261842

ทัวร์บินตรงจากซา

6 วัน 5 คืน

จ้างเจียเจีย

เทียนเหมินซาน ผู่หลงเจิ้น เมืองโบราณเฟิ่งหวง



Thai Lion air

เริ่มต้น

18,900

บาท/ท่าน



เขาเทียนจ้อซาน



เทียนเหมินซาน



เมืองโบราณเฟิ่งหวง

Trip Highlight

- พักโรงแรม 4 ดาว พร้อมอาหารเช้า
- ขึ้นลิฟต์แก้วชมความอลังการหุบเขาอวตาร อัจฉริยะแห่งเสาคินปุน เขาเทียนจ้อซาน
- สัมผัสความสวยงามตระการตา ระเบียงแก้ว ริมน้ำผาสูง
- นั่งกระเช้ายาวที่สุดในโลก ชมถ้ำประตูสวรรค์ เขามหัศจรรย์ 1 ใน 4 ของภูเขาที่สวยงามของประเทศไทย
- ส่องเรือแม่น้ำถิวเจียงสัมผัสเสน่ห์แห่งเมืองโบราณเฟิ่งหวง ที่มีอายุกว่า 300 ปี
- ชมเมืองโบราณผู่หลงเจิ้น เมืองโบราณที่ตั้งอยู่บนหน้าผา ตระการตาความยิ่งใหญ่ น้ำตกผู่หลง



เดินทางช่วง : พฤษภาคม - มิถุนายน 2569



ตั๋วเครื่องบิน
ไป-กลับ



น้ำหนักกระเป๋า
20 Kg.



พักรักษา
4 ดาว



รวมอาหาร
16 มื้อ



รถนำเที่ยว
พร้อมไกด์



ค่าเข้าชมสถานที่

** ชำระค่าทัวร์ในนาม บริษัท นิดน้อย ทราเวล จำกัดเท่านั้น **



Registered



** ชำระค่าทัวร์ในนาม บริษัท นิดน้อย ทราเวล จำกัดเท่านั้น **



WONDERFUL CHINA

เที่ยวครบไฮไลท์ อางซา จางเจียเจีย เกียนเหมินซาน ฝูหลงเจิ้น เมืองโบราณเฟิ่งหวง
6 วัน 5 คืน
โดยสารการบิน Thai Lion Air

ราคาเริ่มต้น
17,900.-
บาท/ท่าน

ช่วงเดินทาง : มีนาคม - มิถุนายน 2569



วัน	โปรแกรมการเดินทาง	มื้ออาหาร			โรงแรม 4 ดาว หรือเทียบเท่า
		เช้า	เที่ยง	เย็น	
1	กรุงเทพฯ (สนามบินดอนเมือง) - อางซา (ท่าอากาศยานนานาชาติอางซา หวงฮัว) (SL934 09.40 - 13.35) - จางเจียเจีย - ถนนคนเดินซีปูเจีย - ที่พัก		✓	✓	Zhangjiajie Jintian Shengshi Hotel
2	เขาหวตาร - ลิฟต์แก้วไปหลง - นั่งกระเช้าเกียนจื่อ - สะพานหนึ่งในใต้หล้า - ร้านยาจีน+ร้านหยก - ที่พัก	✓	✓	✓	Zhangjiajie Jintian Shengshi Hotel
3	เขาเกียนเหมินซาน (รวมนั่งกระเช้า+บันไดเลื่อน) - ชมถ้ำประตูสวรรค์ - ระเบียงแก้ว(รวมผ้าห่มรองเท้า) - พิพิธภัณฑ์ภาพวาดทราย - ร้านชา - เดินทางสู่อางซา - ที่พัก	✓	✓	✓	BLOSSOMY & PICTURESQUE HOTEL
4	เมืองโบราณฝูหลงเจิ้น - เดินทางสู่เฟิ่งหวง - ล่องเรือแม่น้ำถิวเจียง - สะพานสายรุ้ง - ที่พัก	✓	✓	✓	PHONE INTERNATIONAL HOTEL
5	เฟิ่งหวง - เมืองฉางเต๋อ - ถนนคนเดินต้าเสี่ยวเหอ - ที่พัก	✓	✓	✓	CHANGDE YUNXI
6	ฉางเต๋อ - อางซา - ท่าอากาศยานนานาชาติอางซา (SL935 14.35 - 16.50) - กรุงเทพฯ (สนามบินดอนเมือง)	✓	✓	✗	-

** ชำระค่าทัวร์ในนาม บริษัท นิดน้อย ทราเวล จำกัดเท่านั้น **





**** ชำระค่าทัวร์ในนาม บริษัท นิดน้อย ทราเวล จำกัดเท่านั้น ****

อัตราค่าบริการ(ต่อท่าน)

วันเดินทาง	ราคาทัวร์ผู้ใหญ่ /เด็ก พักห้องละ 2-3 ท่าน	พักเดี่ยว เพิ่มท่านละ	ที่นั่ง
29 เมษายน – 04 พฤษภาคม 2569 (วันแรงงาน)	19,900	6,000	20
14 – 19 พฤษภาคม 2569	18,900	5,000	20
29 พฤษภาคม – 03 มิถุนายน 2569	20,900	5,000	20
30 มิถุนายน – 07 กรกฎาคม 2569	18,900	5,000	20

**** อัตรานี้ไม่รวมค่าทิปคนขับรถและมัคคุเทศก์ท้องถิ่น ท่านละ 2,000 บาท (เด็กชำระทิปเท่ากับผู้ใหญ่) ขออนุญาตินำทิป ณ สนามบินวันแรก ** สำหรับหัวหน้าทัวร์ขึ้นอยู่กับความพึงพอใจของท่าน**

ราคานี้เป็นราคาเฉพาะคนไทย ถือ Passport Thai เท่านั้น
 ลงร้าน 3 ร้านยาจีน, ร้านหยก, ร้านชา *หากท่านไม่ต้องการเข้าร้านช้อปปิ้ง ชำระเพิ่มท่านละ 2,000 บาท
***** โปรแกรมอาจมีการสลับวันหรือเปลี่ยนแปลงไปตามความเหมาะสมโดยไม่แจ้งให้ทราบล่วงหน้า ขึ้นอยู่กับตามสถานการณ์ท้องถิ่น สถานที่ท่องเที่ยว เทศกาล หรือ สภาพอากาศท้องถิ่น ณ เวลานั้น ทั้งนี้การเปลี่ยนทางบริษัทจะคำนึงถึงประโยชน์และความปลอดภัยของทุกท่านเป็นหลักสำคัญ**

***** ค่าภาษีสนามบิน, ค่าภาษีน้ำบินเชื้อเพลิงและค่าประกันวินาศภัยทางอากาศ คิดตามอัตราที่ทางสายการบินแจ้ง ณ วันที่ออกราคาขาย หากสายการบินมีการปรับขึ้นราคาในภายหลัง ถือเป็นค่าใช้จ่ายส่วนที่เพิ่ม ทางบริษัทฯ ขอสงวนสิทธิ์ในการเรียกเก็บตามความเป็นจริง ณ วันที่ออกตั๋ว *****

วันแรก กรุงเทพฯ (สนามบินดอนเมือง) - ฉางซา (ท่าอากาศยานนานาชาติฉางซา หวงฮัว) - จางเจียเจีย - ถนนคนเดินซีปู้เจีย - ที่พัก

06.30 น. พร้อมกันที่ ท่าอากาศยานดอนเมือง อาคารผู้โดยสารระหว่างประเทศ เคาน์เตอร์ สายการบิน Thai Lion Air(SL) * **รมน้ำหนักกระเป๋าไม่เกิน 20 กิโลกรัม/ท่านละ 1 ใบ** โดยมีเจ้าหน้าที่คอยให้การต้อนรับและอำนวยความสะดวกตรวจเช็คสัมภาระและเอกสารการเดินทางให้กับทุกท่าน

09.40 น. ออกเดินทางสู่ **เมืองฉางซา** โดยสายการบิน Thai Lion Air เที่ยวบินที่ SL934 ****ไม่มีอาหารบนเครื่อง****

13.35 น. เดินทางถึง **ท่าอากาศยานนานาชาติสนามบินฉางซา หวงฮัว** เมืองหลวงของมณฑลหูหนาน ที่มีประวัติศาสตร์ยาวนานกว่า 3,000 ปี เคยเป็นเมืองท่าสำคัญบนแม่น้ำเสียงเจียง และเป็นศูนย์กลางการค้าขายระหว่างภาคเหนือและภาคใต้ของจีน ในยุคสามก๊ก เมืองนี้เป็นที่ตั้งของอาณาจักรอู๋ และเป็นบ้านเกิดของบุคคลสำคัญทางประวัติศาสตร์มากมาย รวมถึง เหมา เจ๋อตง ผู้นำปฏิวัติจีน วันนี้ ฉางซาคือมหานครที่ผสมผสานระหว่างความ

**** ชำระค่าทัวร์ในนาม บริษัท นิดน้อย ทราเวล จำกัดเท่านั้น ****



**** ชำระค่าทัวร์ในนาม บริษัท นิดน้อย ทราเวล จำกัดเท่านั้น ****

กันสมัยและวัฒนธรรมโบราณ เป็นเมืองแห่งอาหารเผ็ดร้อน ความคึกคัก และพลังแห่งอนาคต

จากนั้นนำท่านผ่านขั้นตอนตรวจคนเข้าเมืองและริบกระเป๋าสัมภาระ **(เวลาท้องถิ่นที่ประเทศจีนเร็วกว่าประเทศไทย 1 ชั่วโมง)**

กลางวัน รับประทานอาหารกลางวัน ****บริการแอมเบอร์เกอร์บนรถบัส**

นำท่านเดินทางสู่ **เมืองจางเจียเจีย (ใช้เวลาเดินทางประมาณ 4 ชั่วโมง)** เมืองแห่งภูเขาหินทรายที่สูงตระหง่านและหมอกลึกลับ ตั้งอยู่ทางตะวันตกเฉียงเหนือของมณฑลหูหนาน เมืองนี้ถูกค้นพบโดยโลกภายนอกเมื่อไม่นานมานี้ แต่มีประวัติศาสตร์ยาวนานกว่า 380 ล้านปี เมื่อพื้นที่แห่งนี้ยังเป็นทะเลโบราณ ในอดีต พื้นที่นี้เป็นที่อยู่อาศัยของ ชาวเผ่าตู้เจีย และชาวเผ่าเหมียว ที่ใช้ชีวิตอย่างเรียบง่ายท่ามกลางภูเขาและป่าไม้ พวกเขาเชื่อว่าภูเขาเหล่านี้เป็น ที่อยู่ของเทพเจ้า และเป็นสถานที่ศักดิ์สิทธิ์ที่ไม่ควรรบกวน ในปี 1982 จางเจียเจียได้รับการประกาศให้เป็น อุทยานแห่งชาติแห่งแรกของจีน และในปี 1992 ได้รับการขึ้นทะเบียนเป็น มรดกโลกทางธรรมชาติ จาก UNESCO ภูเขาที่นี่เป็นแรงบันดาลใจให้กับภาพยนตร์ Avatar และกลายเป็นสัญลักษณ์ของความมหัศจรรย์ทางธรรมชาติ นำท่านเดินทางสู่ **ถนนคนเดินซีบูเจีย (Xibu Street)** คือแหล่งช้อปปิ้งและวัฒนธรรมที่สร้างขึ้นใหม่ในจางเจียเจีย ประเทศจีน มีบรรยากาศย้อนยุคสไตล์บ้านเรือนโบราณสมัยราชวงศ์ชิง ผสมผสานความทันสมัย มีร้านค้าขายของที่ระลึกพื้นเมือง (เช่น ผ้าซีบู, ภาพวาดทราย) อาหารพื้นถิ่น ร้านอาหาร และบาร์ริมน้ำชิวชิว เป็นที่สร้างรายได้ให้ชาวบ้าน



ค่ำ รับประทานอาหารค่ำ ณ ภัตตาคาร
นำท่านเข้าสู่ที่พักโรงแรม **Zhangjiajie Jintian Shengshi Hotel 4 ดาวหรือเทียบเท่า**

วันที่สอง เยาวตาร – ลีฟต์แก้วไปหลง – นั่งกระเช้าเทียนจื่อ - สะพานหนึ่งในใต้หล้า - ร้านยาจีน+ร้านหยก - ที่พัก

เช้า รับประทานอาหารเช้า ณ ห้องอาหารโรงแรม
นำท่านเดินทางสู่ **เทียนจื่อซาน** หรือ **"เยาวตาร"** ชื่อเทียนจื่อซาน แปลว่า "ภูเขาจักรพรรดิ" ซึ่งมาจากตำนานของ เสี่ยงเทียนจื่อ หัวหน้าชาวเผ่าตู้เจียที่กบฏต่อราชวงศ์

**** ชำระค่าทัวร์ในนาม บริษัท นิดน้อย ทราเวล จำกัดเท่านั้น ****



**** ชำระค่าทัวร์ในนาม บริษัท นิดน้อย ทราเวล จำกัดเท่านั้น ****

มิงในศตวรรษที่ 14 เขาได้ตั้งตัวเองเป็นจักรพรรดิและสร้างอาณาจักรเล็กๆ บนภูเขาแห่งนี้ แม้ว่าการกบฏจะล้มเหลวในที่สุด แต่ชื่อของเขายังคงอยู่ในชื่อภูเขา ภูเขาแห่งนี้เป็นส่วนหนึ่งของ อุทยานแห่งชาติอู่หลิงหยวน ที่ได้รับการขึ้นทะเบียนเป็น มรดกโลกทางธรรมชาติ จาก UNESCO ในปี 1992 ที่มี เสาหินทรายควอตไซต์มากกว่า 3,000 ลูก ที่สูงตระหง่านเหมือนดาบที่แทงทะลุฟ้า บางลูกสูงถึง 200 เมตร ภูเขาเหล่านี้ถูกสร้างขึ้นเมื่อ 380 ล้านปีก่อน เมื่อพื้นที่แห่งนี้ยังเป็นทะเลโบราณ เมื่อเวลาผ่านไป การเคลื่อนตัวของเปลือกโลกทำให้พื้นที่ทะเลยกตัวขึ้นสูง และการกัดเซาะจากลม น้ำ และน้ำแข็งเป็นเวลานับล้านปีได้สร้างสรรคภูเขาหินทรายที่มีรูปร่างแปลกตาเหล่านี้ ในปี 2009 ผู้กำกับเจมส์ คาเมรอน (James Cameron) เปิดเผยว่าเขาได้รับแรงบันดาลใจจากภูเขาหินทรายที่นี้ในการสร้าง "ภูเขาลอยฟ้า" ในภาพยนตร์ Avatar หลังจากนั้น รัฐบาลจีนได้เปลี่ยนชื่อ เสาหินไต้สวรรค์ เป็น "เสาหินอวตาร ฮัลลูลูยา" เพื่อเป็นเกียรติแก่ภาพยนตร์เรื่องนี้



นำท่าน**ขึ้นลิฟต์แก้วไปหลง** ชื่อ "ไปหลง" แปลว่า "ร้อยมังกร" ซึ่งมาจากความเชื่อในวัฒนธรรมจีนที่ว่า มังกรเป็นสัตว์ศักดิ์สิทธิ์ที่มีพลังอำนาจมหาศาล ลิฟต์นี้ถูกสร้างขึ้นในปี 2002 และได้รับการขึ้นทะเบียนใน สถิติโลกกินเนสส์ (Guinness World Records) ในฐานะ "ลิฟต์กลางแจ้งที่สูงที่สุดในโลก" ด้วยความสูง 335 เมตร (เทียบเท่าตึก 111 ชั้น) ลิฟต์มีทั้งหมด 3 ตัว สามารถขนผู้โดยสารได้ 3,000 คนต่อชั่วโมง แต่ละตัวสามารถบรรจุผู้โดยสารได้ 50 คน และใช้เวลาเพียง 1 นาที 58 วินาที ในการเดินทางจากด้านล่างขึ้นสู่ด้านบน ด้วยความเร็ว 5.25 เมตรต่อวินาที เมื่อก้าวเข้าไปในลิฟต์ ท่านจะเห็นว่าผนังด้านหนึ่งทำจาก แก้วใส ทำให้คุณมองเห็นภูเขาหินทรายที่สูงตระหง่านทุกด้าน นำท่านชม **สะพานแรกแห่งไต้หลั่ว** ความมหัศจรรย์ของสะพานหินธรรมชาติที่สูงกว่า 357 เมตรเหนือหุบเหวซึ่งปกคลุมด้วยเมฆหมอก เดินชมเส้นทางข้ามหุบเขา ที่ทอดยาวกว่า 2,000 เมตร คดเคี้ยวตามหน้าผา เหมือนสายผ้าลายดอกไม้ของชนเผ่าตู่เจียที่เชื่อมโลกธรรมชาติเข้ากับท้องฟ้า เพลิดเพลินไปกับบรรยากาศในหุบเขาอันงดงามที่มอบความประทับใจแก่ผู้มาเยือนด้วยยอดเขารูปร่างต่าง ๆ ที่เหมือนพานิรมิตจากมือมนุษย์

**** ชำระค่าทัวร์ในนาม บริษัท นิดน้อย ทราเวล จำกัดเท่านั้น ****





**** ชำระค่าทัวร์ในนาม บริษัท นิดน้อย ทราเวล จำกัดเท่านั้น ****

จากนั้นนำท่านเดินทางลงอุทยานด้วย **กระเช้าเทียบจ้อ** ความยาว 2,084 เมตร และใช้เวลาประมาณ 7-10 นาที ในการเดินทางจากยอดเขาลงสู่หุบเขาด้านล่าง เมื่อนั่งในกระเช้า ท่านจะรู้สึกเหมือนกำลังลอยอยู่บนฟ้ารอบตัวคือภูเขาหินทรายที่สูงตระหง่าน ต้นไม้ที่ปกคลุมหน้าผา และหมอกที่ลอยไปมา ความเงียบและความสงบจะทำให้คุณรู้สึกผ่อนคลาย และสงบสุข กับภาพของยอดเขาที่สูงตระหง่าน มองลงไปเห็นหุบเขาที่ปกคลุมด้วยหมอก เมื่อกระเช้าลงต่ำลง จะเห็นต้นไม้ที่ใหญ่ขึ้นทีละน้อย เห็นนกที่บินผ่าน และเห็นแม่น้ำที่ไหลด้านล่าง

*****หมายเหตุ กรณีที่กระเช้าหรือรถอุทยานหรือบันไดเลื่อนปิดปรับปรุงเนื่องจากซ่อมบำรุงหรือจากสภาพอากาศ ทั้งนี้เพื่อความปลอดภัยของลูกค้า ทางบริษัทฯจะจัดโปรแกรมอื่นมาทดแทนให้ หรือเปลี่ยนแปลงตามความเหมาะสมอย่างใดอย่างหนึ่งทั้งสิ้น โดยยึดตามประกาศจากทางอุทยานเป็นสำคัญ โดยที่ไม่แจ้งให้ทราบล่วงหน้า และในส่วนการเดินทางในอุทยาน หากวันดังกล่าวลิฟต์หรือกระเช้ามีผู้รอเข้าใช้บริการเป็นจำนวนมาก ทางบริษัทฯ ขอสงวนสิทธิ์ในการสลับหรือปรับเปลี่ยนการเดินทางจากลิฟต์เป็นกระเช้า หรือในทางกลับกัน โดยไม่คืนเงินใดๆ**



กลางวัน รับประทานอาหารกลางวัน ณ ภัตตาคาร

นำท่านเยี่ยมชม**สวนสมุนไพรจีน** ฟังบรรยายสรรพคุณสมุนไพรจีนที่มีชื่อเสียงมากกว่าพันปี และเลือกซื้อสมุนไพรจีน แวะชม **ร้านหยก** ซึ่งมีความเชื่อว่าเป็นเครื่องประดับนำโชค ของตักแตงบ้านเพื่อปกป้องสิ่งไม่ดี ให้ท่านได้เลือกซื้อเป็นของฝากล้ำค่า

เย็น รับประทานอาหารเย็น ณ ภัตตาคาร

นำท่านเข้าสู่ที่พักโรงแรม **Zhangjiajie Jintian Shengshi Hotel 4 ดาวหรือเทียบเท่า**

**** ชำระค่าทัวร์ในนาม บริษัท นิดน้อย ทราเวล จำกัดเท่านั้น ****



**** ชำระค่าทัวร์ในนาม บริษัท นิดน้อย ทราเวล จำกัดเท่านั้น ****

วันที่สาม เจาเทียนเหมินซาน (รวมนั่งกระเช้า+บันไดเลื่อน) - ชมถ้ำประตูสวรรค์ - ระเบียงแก้ว(รวมผ้าห่มรองเท้า) - พิพิธภัณฑภาวาดทราย - ร้านชา - เมืองฝูหลงเจิน - น้ำตกฝูหลง - ที่พัก

เช้า รับประทานอาหารเช้า ณ ห้องอาหารโรงแรม
นำท่านเดินทางสู่ **เจาประตูสวรรค์เทียนเหมินซาน** คือภูเขาที่สูง 1,518.6 เมตร มีถ้ำธรรมชาติขนาดมหึมาที่เรียกว่า "ถ้ำประตูสวรรค์" สูง 131.5 เมตร กว้าง 57 เมตร ถือเป็นถ้ำที่สูงที่สุดในโลก ถูกค้นพบเมื่อกว่า 1,700 ปีก่อน และได้รับการขนานนามว่า "ภูเขาศักดิ์สิทธิ์แห่งแรกของมณฑลหูหนาน" นำท่าน**นั่งกระเช้าเทียนเหมินซาน** กระเช้าข้ามภูเขาที่ยาวที่สุดในโลก ด้วยความยาว 7,455 เมตร และใช้เวลาประมาณ 30 นาทีในการเดินทาง เมื่อกระเช้าค่อยๆ ยกตัวคุณขึ้นสู่ท้องฟ้า คุณจะรู้สึกเหมือนกำลังลอยขึ้นสู่สวรรค์จริงๆ ภูเขาที่ห่มคลุมด้วยหมอกเริ่มเผยโฉมทีละน้อย ต้นไม้สีเขียวขจีที่ปกคลุมหน้าผา บ้านเรือนเล็กๆ ที่อยู่เบื้องล่าง และเสียงลมที่พัดผ่านช่องเขา ทั้งหมดนี้ทำให้คุณรู้สึกเหมือนได้ก้าวเข้าสู่ภาวาดจินโบราณที่มีชีวิต



จากนั้นพาท่านชมอลังการความสวยงามของ**ถ้ำเทียนเหมินซาน หรือ ถ้ำประตูสวรรค์ (The Heaven's Gate of Tianmen Shan) (รวมบันไดเลื่อน)** เป็น 1 ใน 4 ภูเขาที่สวยงามที่สุดของจีน สาเหตุที่เรียกว่าเทียนเหมินซานเพราะว่าภูเขาเกิดระเบิดขึ้นเองโดยธรรมชาติ จนกลายเป็นถ้ำ ถ่ายรูปชมความงามซึ่งเคยมีชาวรัสเซียได้จับเครื่องบินเล็กลอดผ่านช่องภูเขาประตูสวรรค์มาแล้วเป็นสถานที่ที่น่าสนใจ และพาท่านวัดใจกับความหวาดเสียวของ**หน้าผากระจกระเบียงแก้ว (รวมผ้าห่มรองเท้า)** มีความยาวประมาณ 60 เมตร สูงกว่าระดับน้ำทะเล 1.4 กิโลเมตร เป็นประสบการณ์ที่ตื่นเต้น พร้อมชมวิวธรรมชาติที่สวยงาม

****หมายเหตุ กรณีที่กระเช้าหรือรถอุทยานหรือบันไดเลื่อนปิดปรับปรุงเนื่องจากซ่อมบำรุงหรือจากสภาพอากาศ ทั้งนี้เพื่อความปลอดภัยของลูกค้า ทางบริษัทจะจัดโปรแกรมอื่นมาทดแทนให้หรือเปลี่ยนแปลงตามความเหมาะสมอย่างใดอย่างหนึ่ง และในส่วนการนั่งรถของอุทยานขึ้นไปบนถ้ำประตูสวรรค์ หากรถของอุทยานไม่สามารถขึ้นไปถ้ำประตูสวรรค์ได้ ทางบริษัทฯ ขอสงวนสิทธิ์ไม่คืนเงินใดๆ ทั้งสิ้น โดยยึดตามประกาศจากทางอุทยานเป็นสำคัญโดยที่ไม่แจ้งให้ทราบล่วงหน้า**

**** ชำระค่าทัวร์ในนาม บริษัท นิดน้อย ทราเวล จำกัดเท่านั้น ****



**** ชำระค่าทัวร์ในนาม บริษัท นิดน้อย ทราเวล จำกัดเท่านั้น ****

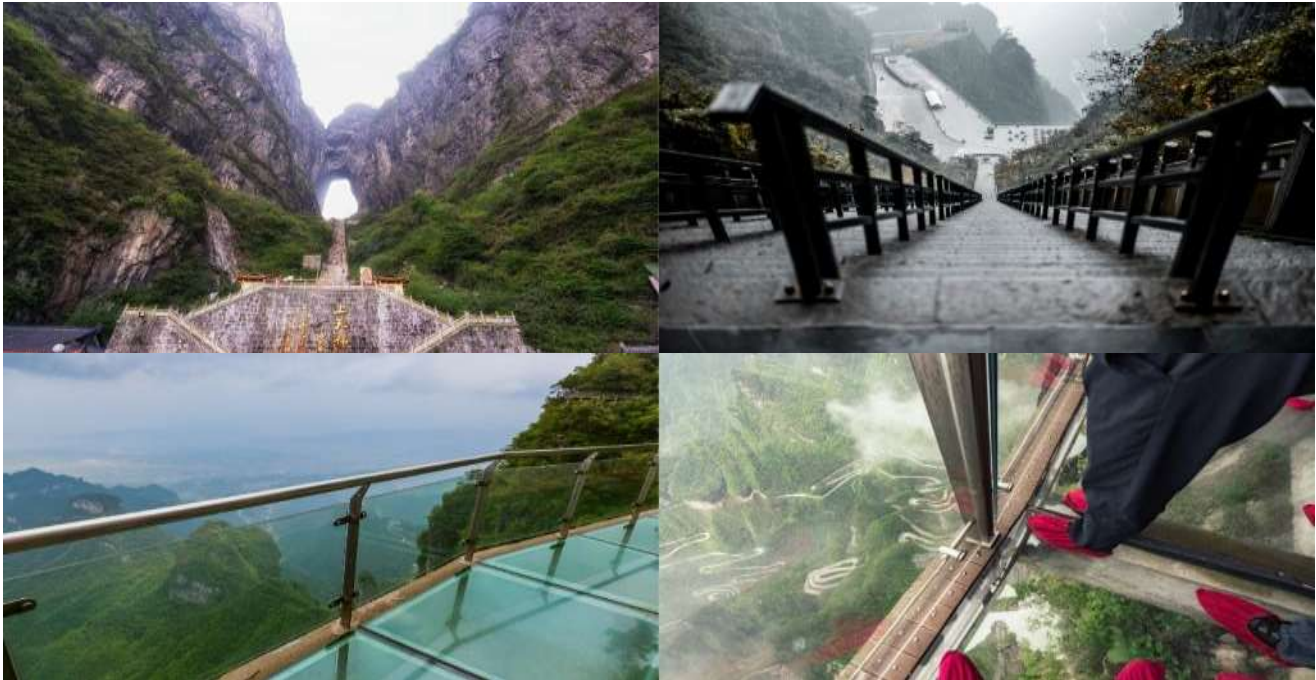

กลางวัน รับประทานอาหารกลางวัน ณ ภัตตาคาร

จากนั้นนำท่านชมผลงานจิตรกรรมที่ **พิพิธภัณฑ์ภาพวาดทราย** (Sand Painting Museum) หรือ จวินเซิงฮวาเยี่ยน เมืองจางเจียเจีย เป็นพิพิธภัณฑ์ซึ่งจัดแสดงภาพวาดของ หลี่จวินเซิง ศิลปินผู้ที่ริเริ่มศิลปะแบบใหม่ที่เรียกกันว่า จิตรกรรมภาพจากเม็ดทราย ที่ใช้วัสดุธรรมชาติ เช่น กรวดสี เม็ดทราย กิ่งไม้ และหิน มาจัดแต่งเป็นภาพทิวทัศน์ สัตว์ และดอกไม้ โดยเฉพาะที่เกี่ยวข้องกับเมืองจางเจียเจีย เช่น ความงดงามของอุทยานแห่งชาติจางเจียเจีย และภูเขาหินทราย ในพิพิธภัณฑ์มี 2 ชั้น ชั้นล่างจะมีส่วนที่แสดงตัวอย่างกรวดสีและเม็ดทรายที่ใช้ในการสร้างสรรค์ผลงานภาพวาด และผลงานภาพวาด โดยชั้นหนึ่งนี้นักท่องเที่ยวสามารถถ่ายภาพได้ ส่วน ชั้นสองก็มีการจัดแสดงภาพวาดเช่นเดียวกันแต่ชั้นนี้ไม่อนุญาตให้ถ่ายภาพ

นำท่านเยี่ยมชม **ร้านชา** เครื่องดื่มที่นิยมกันอย่างแพร่หลายตามความเชื่อของคนชาวจีน ซึ่งมีมาตั้งแต่สมัยโบราณ และสามารถเลือกซื้อผลิตภัณฑ์เกี่ยวกับใบชาหลากหลายชนิดสมควรแก่เวลานำท่านเดินทางสู่เมืองฝูหรง (**ใช้เวลาเดินทางประมาณ 2 ชั่วโมง**)

จากนั้นนำท่านชม **น้ำตกฝูหรง** ซึ่งเป็นเอกลักษณ์ของเมืองฝูหรง เป็นน้ำตกที่อยู่ใจกลางเมือง ถ้ามองจากฝั่งตรงข้ามจะดูเสมือนว่าเมืองตั้งอยู่บนหน้าผาที่มีน้ำตกไหลอยู่ข้างล่าง น้ำตกนี้มีขนาดกว้างประมาณ 40 เมตร และสูงประมาณ 60 เมตร ซึ่งความพิเศษอีกอย่างของที่นี่คือ เราสามารถเดินผ่านด้านหลังม่านน้ำตกได้

**** ชำระค่าทัวร์ในนาม บริษัท นิดน้อย ทราเวล จำกัดเท่านั้น ****





**** ชำระค่าทัวร์ในนาม บริษัท นิดน้อย ทราเวล จำกัดเท่านั้น ****



ค่ำ รับประทานอาหารค่ำ ณ ภัตตาคาร
นำท่านเข้าสู่ที่พักโรงแรม **BLOSSOMY & PICTURESQUE HOTEL 4 ดาว** หรือ
เทียบเท่า

วันที่สี่ เมืองโบราณฟูรงเจิน - เดินทางสู่เฟิ่งหวง - ล่องเรือแม่น้ำถั่วเจียง - สะพานสายรุ้ง - ที่
พัก

เช้า รับประทานอาหารเช้า ณ ห้องอาหารโรงแรม
นำท่านชมเมืองโบราณฟูรงเจิน (Furong Ancient Town) หมู่บ้านโบราณอายุกว่า
2,000 ปี ที่ไม่ได้ตั้งอยู่บนพื้นดินธรรมดา แต่กลับ "แขวน" ตัวเองอย่างสง่างามอยู่บนหน้า
ผา โดยมีน้ำตกขนาดมหึมาไหลผ่านกลางใจเมือง อัญมณีแห่งเขตปกครองตนเองเซียงซี
มณฑลหูหนาน เดิมทีเมืองนี้เป็นที่รู้จักในชื่อ "หมู่บ้านหวังซุน" (Wangcun) ก่อนจะโด่งดัง
และเปลี่ยนชื่อตามภาพยนตร์สุดคลาสสิกเรื่อง "Hibiscus Town" ที่มาถ่ายทำ ณ ที่แห่ง
นี้เสน่ห์ของฟูรงเจินคือการผสมผสานอย่างลงตัวระหว่างบ้านเรือนไม้โบราณของชาวกู
เจียงที่ตั้งลดหลั่นตามแนวผา เสียงคำรามของน้ำตกที่ดังก้อง และวิถีชีวิตที่ดูเหมือนจะเดิน
ช้ากว่าโลกภายนอก ทำให้ที่นี่เป็นจุดหมายที่สะกดให้ผู้มาเยือนต้องมนต์



กลางวัน รับประทานอาหารกลางวัน ณ ภัตตาคาร
จากนั้นนำท่านเดินทางสู่ เมืองเฟิ่งหวง (ใช้เวลาเดินทางประมาณ 1.5 ชั่วโมง) เมือง
โบราณที่งดงามราวกับภาพวาดพู่กันจีนได้ถือกำเนิดขึ้น ชื่อของเมืองนี้แปลว่า "หงส์"
ตามตำนานที่เล่าขานว่าเคยมีหงส์สองตัวบินตกลงมาเหนือเมืองแล้วหลงไหลในความ

**** ชำระค่าทัวร์ในนาม บริษัท นิดน้อย ทราเวล จำกัดเท่านั้น ****





**** ชำระค่าทัวร์ในนาม บริษัท นิดน้อย ทราเวล จำกัดเท่านั้น ****

งามจนมีอาจจากไปไหน ภูเขาที่โอบล้อมเมืองจึงมีรูปร่างคล้ายหงส์ที่กำลังสยายปีก มรดกทางวัฒนธรรมที่มีชีวิตชีวา ก่อตั้งขึ้นอย่างเป็นทางการในปี ค.ศ.1704 สมัยราชวงศ์ชิง ที่นี่เคยเป็นเมืองหน้าด่านทางการทหารที่สำคัญ เพื่อป้องกันการรุกรานจากชนเผ่าต่างๆ และต่อมาได้กลายเป็นศูนย์กลางการค้าที่รุ่งเรือง เมืองโบราณแห่งนี้เป็นที่อยู่อาศัยของผู้คนหลากหลายกลุ่มชาติพันธุ์ โดยเฉพาะชาวเหมียว (ม้ง) และกู่เจีย ที่ยังคงสืบทอดวิถีชีวิตและประเพณีดั้งเดิมมาจนถึงปัจจุบัน

***เนื่องจากพื้นที่เขตเมืองเก่ามีมาตรการอนุรักษ์และจำกัดการจราจร จึงไม่อนุญาตให้รถบัสท่องเที่ยวขนาดใหญ่เข้าสู่บริเวณใจกลางเมือง ดังนั้นการสัญจรภายในพื้นที่จะเปลี่ยนไปใช้ "รถโดยสารบริการของทางเมืองเก่า ที่จัดไว้ให้แทน โดยรถบัสคันหลักของคณะทัวร์จะจอดรอรับ-ส่งท่าน ณ จุดบริการนักท่องเที่ยวบริเวณด้านนอก**

จากนั้นพาท่านล่องเรือแม่น้ำถัวเจียง(Tuojiang River) ชมบรรยากาศความสวยงามของบ้านเรือนสองฝั่งซึ่งเป็นบ้านโบราณ 3-4 ชั้น ตั้งเรียงกันตามแนวแม่น้ำ มีฉากหลังเป็นภูเขาสูงใหญ่คู่สวยงามแปลกตา



นำท่านชม สะพานสายรุ้ง หรือ "หงเจียว" ไม่ได้เป็นเพียงสะพานข้ามแม่น้ำถัวเจียงเท่านั้น แต่เปรียบเสมือนเส้นเลือดใหญ่ที่หล่อเลี้ยงชีวิตและจิตวิญญาณของเมืองโบราณเฟิ่งหวง สะพานแห่งนี้สร้างขึ้นครั้งแรกในสมัยราชวงศ์หมิง และได้รับการบูรณะใหม่ในปี 2000 โดดเด่นด้วยสถาปัตยกรรมแบบจีนโบราณที่เป็นเอกลักษณ์ มีลักษณะเป็นสะพานมีหลังคาคลุม 2 ชั้น ชั้นล่างเปิดเป็นทางเดินสัญจรนาบจ้างด้วยร้านค้าเล็กๆ ที่คึกคัก ส่วนชั้นบนเป็นพื้นที่จัดแสดงศิลปะและจุดชมวิวกึ่งดงามที่สุดแห่งหนึ่งของเมือง ไม่ว่าจะเป็นยามเช้าที่สายหมอกลอยอ้อยอิ่งเหนือผืนน้ำ หรือยามค่ำคืนที่สะพานและอาคารบ้านเรือนริมน้ำสว่างไสวไปด้วยแสงไฟ หงเจียวคือภาพจำอันงดงามของเฟิ่งหวงที่นักเดินทางทุกคนต้องมาสัมผัส



**** ชำระค่าทัวร์ในนาม บริษัท นิดน้อย ทราเวล จำกัดเท่านั้น ****



**** ชำระค่าทัวร์ในนาม บริษัท นิดน้อย ทราเวล จำกัดเท่านั้น ****

คำ รับประทานอาหารค่ำ ณ ภัตตาคาร
 นำท่านเข้าสู่ที่พักโรงแรม **PHONE INTERNATIONAL HOTEL 4 ดาว** หรือเทียบเท่า

วันที่ห้า เฟิ่งหวง - เมืองฉางเต๋อ - ถนนคนเดินต้าเสี่ยวเหอ - ที่พัก

เช้า รับประทานอาหารเช้า ณ ห้องอาหารโรงแรม
 จากนั้นนำท่านเดินทางสู่ **เมืองฉางเต๋อ (ใช้เวลาเดินทางประมาณ 3 ชั่วโมง)**

กลางวัน รับประทานอาหารกลางวัน ณ ภัตตาคาร
 จากนั้นนำท่านเที่ยวชม**ตรอกโบราณต้าเสี่ยวเหอเจีย (Da Xiao He Jia)** เดินเล่นเป็นเมือง
 โบราณที่โดดเด่นในเส้นทางท่องเที่ยวฉางเต๋อ ซึ่งเป็นแหล่งช้อปปิ้งที่เต็มไปด้วยร้านค้าของ
 ฝาก อาหารท้องถิ่น ร้านอาหารและสตรีทฟู้ดต่างๆ ชมอาคารบ้านเรือนยังคงความ
 คลาสสิกของจีนดั้งเดิม เหมาะกับการเดินเล่นหรือถ่ายรูป

คำ รับประทานอาหารค่ำ ณ ภัตตาคาร
 นำท่านเข้าสู่ที่พักโรงแรม **CHANGDE YUNXI 4 ดาว** หรือเทียบเท่า

วันที่หก ฉางเต๋อ – ฉางซา - ท่าอากาศยานนานาชาติฉางซา - กรุงเทพฯ (สนามบินดอนเมือง)

เช้า รับประทานอาหารเช้า ณ ห้องอาหารโรงแรม
 จากนั้นนำท่านเดินทางกลับ**เมืองฉางซา(ใช้เวลาเดินทางประมาณ 3 ชั่วโมง)**

กลางวัน รับประทานอาหารกลางวัน ณ ภัตตาคาร
 สมควรแก่เวลานำท่านเดินทางสู่ **ท่าอากาศยานนานาชาติสนามบินฉางซา หงฮัว**

14.35 น. ออกเดินทางสู่ **กรุงเทพฯ ประเทศไทย** โดยสายการบิน **Thai Lion Air** เที่ยวบินที่ **SL935**
****ไม่มีอาหารบนเครื่อง****

16.50 น. เดินทางถึง **ท่าอากาศยานดอนเมือง กรุงเทพฯ** โดยสวัสดิภาพ

*****ขอบคุณทุกท่านที่ใช้บริการ*****

ข้อควรทราบ :

- ❖ สำหรับท่านที่ต้องออกตัวภายในประเทศ (เครื่องบิน, รถทัวร์, รถไฟ) กรุณาสอบถามเจ้าหน้าที่ฝ่ายขายก่อนทำการออกตัว เนื่องจากสายการบินอาจมีการปรับเปลี่ยนไฟล์หรือเวลาบิน โดยไม่ได้แจ้งให้ทราบล่วงหน้า
- ❖ โปรแกรมอาจมีการสลับวันหรือเปลี่ยนแปลงไปตามความเหมาะสมโดยไม่แจ้งให้ทราบล่วงหน้า ขึ้นอยู่กับสถานการณ์ท้องถิ่น สถานที่ท่องเที่ยว เทศกาล หรือ สภาพอากาศท้องถิ่น ณ เวลานั้น ทั้งนี้การเปลี่ยนทางบริษัทจะคำนึงถึงประโยชน์และความปลอดภัยของทุกท่านเป็นหลักสำคัญ

**** ชำระค่าทัวร์ในนาม บริษัท นิดน้อย ทราเวล จำกัดเท่านั้น ****



**** ชำระค่าทัวร์ในนาม บริษัท นิดน้อย ทราเวล จำกัดเท่านั้น ****

การสำรองที่นั่งและชำระเงิน

- ยืนยันการสำรองที่นั่งกับเจ้าหน้าที่ฝ่ายขาย พร้อมส่งหน้าสำเนาพาสปอร์ตสำหรับเตรียมเอกสารการเดินทาง *พาสปอร์ตต้องมีอายุไม่ต่ำกว่า 6 เดือน หรือ 180 วันขึ้นไปก่อนการเดินทาง และต้องมีหน้ากระดาษอย่างต่ำ 2 หน้า*
- ชำระเงินมัดจำภายใน 2 วันนับจากวันที่จอง เงินมัดจำถือเป็นการยืนยันการจองของท่าน
 - มัดจำท่านละ 15,000 บาท
- ค่าทัวร์ส่วนที่เหลือทั้งหมด ชำระล่วงหน้า 30 วันก่อนเดินทาง

อัตราบริการนี้รวม

- ค่าตั๋วเครื่องบินไป-กลับ ชั้นประหยัด (เดินทางไปกลับพร้อมกรุ๊ปเท่านั้น) เส้นทางและสายการบินตามระบุในรายการ
- ค่าน้ำหนักกระเป๋าโหลดลงใต้ท้องเครื่อง ท่านละ 1 ใบ 20 กก. และน้ำหนักถือขึ้นเครื่องท่านละ 7 กก.
- ค่าเข้าชมสถานที่ต่างๆ ตามที่ระบุไว้ในรายการ (ไม่สามารถคืนเป็นเงินได้ เนื่องจากบริษัทฯ ต้องจองและซื้อตั๋วล่วงหน้า)
- ค่าโรงแรมตามระบุ หรือเทียบเท่า (พักห้องละ 2-3 คน) พร้อมอาหารเช้า
- ค่าอาหารตามรายการ
- ค่ารถปรับอากาศนำเที่ยวตามระบุไว้ในรายการ พร้อมคนขับรถ
- ค่าไกด์มัคคุเทศก์ท้องถิ่นจีน (พูดภาษาไทย) คอยอำนวยความสะดวกตลอดการเดินทาง
- ค่าหัวหน้าทัวร์ คอยดูแลและอำนวยความสะดวกตลอดการเดินทาง
- ค่าประกันภัยการเดินทาง คุ้มครองค่ารักษาพยาบาลตามจริงสูงสุด 500,000 บาท คุ้มครองผลประโยชน์จากการเสียชีวิต/เสียชีวิตจากอุบัติเหตุ 1,000,000 บาท (เงื่อนไขตามกรมธรรม์)
*หมายเหตุ กรณีผู้ประกันตนอายุเกิน 80 ปี ขึ้นไป ต้องชำระค่าประกันเพิ่มตามเงื่อนไขของกรมธรรม์

อัตราบริการนี้ไม่รวม

- ค่าหนังสือเดินทาง หรือ ค่าอายุหนังสือเดินทาง
- ค่าธรรมเนียมแจ้งเข้า-ออก, ค่าธรรมเนียมค่าวีซ่า เข้าประเทศจีน ของบุคคลต่างด้าว และต่างชาติ (ถ้ามี)
- ค่าใช้จ่ายส่วนตัว อาทิ ค่าโทรศัพท์, ค่าช้อปปิ้ง, ค่าเครื่องดื่มและอาหารนอกเหนือจากที่ระบุในรายการ

**** ชำระค่าทัวร์ในนาม บริษัท นิดน้อย ทราเวล จำกัดเท่านั้น ****



**** ชำระค่าทัวร์ในนาม บริษัท นิดน้อย ทราเวล จำกัดเท่านั้น ****

- ☒ ค่าอาหารและเครื่องดื่มที่สั่งพิเศษในร้านอาหาร นอกเหนือจากที่บริษัทฯ จัดให้ ยกเว้นจะตกลงกันเป็นกรณีพิเศษ
- ☒ ค่าน้ำหนักกระเป๋าสัมภาระที่เกินกว่าสายการบินกำหนด
- ☒ ค่าภาษีมูลค่าเพิ่ม 7% และค่าภาษีหัก ณ ที่จ่าย 3%
- ☒ ค่าทิปพนักงานยกกระเป๋าในโรงแรม กรณีให้ส่งขึ้นห้องพัก
- ☒ ค่าทิปไกด์และคนขับรถ ลูกค้าชำระท่านละ 2,000 บาท ตลอดการเดินทาง(เด็กชำระค่าทิปเท่ากับผู้ใหญ่) ขออนุญาตเก็บทิปไกด์วันแรก ณ สนามบิน

เงื่อนไขการให้บริการ

- ❖ การเดินทางในแต่ละครั้งจะต้องมีผู้โดยสารจำนวน 20 ท่านขึ้นไป ถ้าผู้โดยสารไม่ครบจำนวนดังกล่าว ทางบริษัทฯ ขอสงวนสิทธิ์ในการเปลี่ยนแปลงราคาหรือยกเลิกการเดินทาง
- ❖ เกี่ยวกับที่ระบุในโปรแกรมอาจมีการเปลี่ยนแปลง หากท่านที่ต้องการออกบัตรโดยสารภายในประเทศ (กรณีลูกค้าอยู่ต่างจังหวัด) ต้องติดต่อเจ้าหน้าที่บริษัทฯ ก่อนออกบัตรโดยสารทุกครั้ง เพื่อยืนยันเที่ยวบินของโปรแกรมที่ถูกต้อง กรณีออกบัตรโดยสารภายในประเทศโดยไม่ได้รับการยืนยันจากทางบริษัทฯ และไม่สอดคล้องกับเที่ยวบินของโปรแกรม ทางบริษัทฯ ขอสงวนสิทธิ์ไม่รับผิดชอบค่าใช้จ่ายที่อาจเกิดเพิ่มขึ้นได้
- ❖ หากในคณะของท่านมีผู้ต้องการดูแลพิเศษ นั่งรถเข็น (Wheelchair), เด็ก, ผู้สูงอายุ, มีโรคประจำตัว หรือไม่สะดวกใน การเดินทางท่องเที่ยวในระยะเวลาเกินกว่า 4-5 ชั่วโมงติดต่อกัน ท่านและครอบครัวต้องให้การดูแลสมาชิกภายในครอบครัวของท่านเอง เนื่องจากการเดินทางเป็นหมู่คณะ หัวหน้าทัวร์มีความจำเป็นต้องดูแลคณะทัวร์ทั้งหมด
- ❖ กรณีผู้เดินทางที่ต้องการความช่วยเหลือเป็นพิเศษ เช่น การขอใช้วีลแชร์ที่สนามบิน กรุณาแจ้งบริษัทฯ อย่างน้อย 7 วันก่อนการเดินทาง หรือเริ่มตั้งแต่อ่านจองทัวร์ มิฉะนั้นทางบริษัทฯ ไม่สามารถจัดการได้ล่วงหน้า ทางบริษัทฯ ขอสงวนสิทธิ์ในการเรียกเก็บค่าใช้จ่ายตามจริงที่เกิดขึ้นกับผู้เดินทาง (ถ้ามี)
- ❖ กรณีใช้หนังสือเดินทางราชการ (เล่มน้ำเงิน) เดินทางเพื่อการท่องเที่ยวกับคณะทัวร์ หากท่านถูกปฏิเสธในการเข้า – ออกประเทศใด ๆ ก็ตาม ทางบริษัทฯ ขอสงวนสิทธิ์ไม่คืนค่าทัวร์และรับผิดชอบใด ๆ ทั้งสิ้น
- ❖ บริษัทฯ ขอสงวนสิทธิ์ในการปรับเปลี่ยนโปรแกรมเพื่อความเหมาะสม สาเหตุอันเนื่องมาจากการล่าช้าของสายการบิน, การนัดหยุดงาน, ภัยธรรมชาติ, การก่อวินาศภัย, การก่อจลาจล, อุบัติเหตุ ฯลฯ โดยจะคำนึงถึงผลประโยชน์ของผู้เดินทางเป็นสำคัญ
- ❖ บริษัทฯ จะไม่รับผิดชอบค่าใช้จ่ายที่เกิดขึ้น หากท่านถูกปฏิเสธการเข้าเมือง อันเนื่องจากการกระทำที่ส่อไปในทางผิด กฎหมายหรือการหลบหนีเข้าเมือง ฯลฯ และจะไม่คืนเงินค่าทัวร์

**** ชำระค่าทัวร์ในนาม บริษัท นิดน้อย ทราเวล จำกัดเท่านั้น ****



**** ชำระค่าทัวร์ในนาม บริษัท นิดน้อย ทราเวล จำกัดเท่านั้น ****

- ❖ บริษัทฯ ขอสงวนสิทธิ์ในการยกเลิกการเดินทางในกรณีที่เกิดภัยพิบัติทางธรรมชาติ อาทิ สึนามิ แผ่นดินไหว ภูเขาไฟระเบิด อุทกภัย วิกฤติฯ ฯลฯ อันนอกเหนือจากการควบคุมของบริษัทฯ โดยทางบริษัทฯ จะขอเก็บเฉพาะค่าใช้จ่ายที่เกิดขึ้นตามจริงเท่านั้น เช่น ค่ามัดจำตัวเครื่องบินและค่าห้องพัก ฯลฯ

การยกเลิก	
➢ ยกเลิกก่อนออกเดินทาง 45 วัน	➢ คืนเงินมัดจำทั้งหมด
➢ ยกเลิกก่อนออกเดินทาง 45 - 15 วัน	➢ หักเงินค่าทัวร์ 75%
➢ ยกเลิกก่อนออกเดินทาง 14 - วันเดินทาง	➢ หักเงินค่าทัวร์ 100%
➢ กรณียกเลิกการเดินทางหลังจากออกตัวเครื่องบินแล้ว หากเป็นตั๋วที่สามารถทำ Refund ได้ ผู้เดินทางต้องรอเงินค่า Refund ตามระบบและเงื่อนไขของสายการบินเท่านั้น (ประมาณ 3 เดือน)	
➢ หากท่านยกเลิกการเดินทางเงื่อนไขใดเงื่อนไขหนึ่ง แต่ท่านสามารถหาผู้เดินทางมาแทนได้ โดยสามารถยื่นขอวีซ่าได้ทันตามกำหนดเวลา ทางบริษัทฯ ขอคิดค่าใช้จ่ายเพิ่ม คือค่าวีซ่า และค่าเปลี่ยนชื่อตัวเครื่องบินเท่านั้น ทั้งนี้ต้องไม่อยู่ในเงื่อนไขตั๋วที่ไม่อนุญาตให้เปลี่ยนชื่อ และไม่อนุญาตให้คืนบัตรโดยสาร	
➢ หากท่านยกเลิกการเดินทาง อันเนื่องมาจากบุคคลใดบุคคลหนึ่งในคณะของท่านไม่ได้รับการพิจารณาวีซ่าไม่ว่าด้วยเหตุผลใด ๆ ก็ตามอันเป็นการพิจารณาจากสถานทูต ซึ่งการยกเลิกเฉพาะบุคคลหรือการยกเลิกพร้อมกันทั้งหมด ให้ถือเป็นการยกเลิกตามเงื่อนไขของวันเวลาที่ยกเลิกดังกล่าวข้างต้น	

ตัวเครื่องบิน

- ❖ ตัวเครื่องบินแบบหมู่คณะ ต้องเดินทางไป-กลับพร้อมกัน หากต้องการเลื่อนวันเดินทางกลับ ท่านต้องชำระค่าใช้จ่ายที่สายการบินเรียกเก็บ และการจัดที่นั่งของกรุ๊ปเป็นไปโดยสายการบินกำหนด ทางบริษัทฯ ไม่สามารถเข้าไปแทรกแซงได้
- ❖ ค่าภาษีสนามบิน, ค่าภาษีน้ำมันเชื้อเพลิงและค่าประกันวินาศภัยทางอากาศ คิดตามอัตราที่ทางสายการบินแจ้ง ณ วันที่ออกราคาขาย หากสายการบินมีการปรับขึ้นราคาในภายหลัง ถือเป็นค่าใช้จ่ายส่วนที่เพิ่ม ทางบริษัทฯ ขอสงวนสิทธิ์ในการเรียกเก็บตามความเป็นจริง ณ วันที่ออกตัว

โรงแรมและห้องพัก

- ❖ ห้องพักในโรงแรมส่วนใหญ่เป็นแบบห้องคู่ (Twin / Double Room) ประเภทห้องพักขึ้นอยู่กับการวางรูปแบบของแต่ละโรงแรม กรณีผู้ร่วมเดินทางในคณะของท่านจองห้องประเภทอื่นๆ อาจทำให้ไม่ได้ห้องพักติดกันตามที่ต้องการ
- ❖ โดยทั่วไป โรงแรมอนุญาตให้มีผู้เข้าพักใน 1 ห้องมากที่สุด คือ 3 คนเท่านั้น

**** ชำระค่าทัวร์ในนาม บริษัท นิดน้อย ทราเวล จำกัดเท่านั้น ****



**** ชำระค่าทัวร์ในนาม บริษัท นิดน้อย ทราเวล จำกัดเท่านั้น ****

- ❖ โรงแรมส่วนใหญ่ไม่มีห้องพักแบบ 3 ท่าน (Triple Room) หรือมีจำนวนจำกัด บางโรงแรมอาจจัดเป็นห้องพักคู่ และเพิ่มเตียงเสริมให้ (Extra Bed)
- ❖ หากโรงแรมไม่มีห้องพักแบบ 3 ท่าน (Triple Room) หรือไม่มีเตียงเสริมให้ ท่านจำเป็นต้องแยกเป็นพักห้องเดี่ยว และต้องชำระค่าห้องพักเดี่ยวเพิ่มด้วย
- ❖ โรงแรมบางแห่งอาจไม่เปิดใช้เครื่องปรับอากาศ เนื่องจากเป็นประเทศที่อยู่ในแถบอุณหภูมิต่ำ เครื่องปรับอากาศจะเปิดให้บริการในช่วงฤดูร้อนเท่านั้น
- ❖ ในกรณีที่มีการจัดประชุมนานาชาติ (Trade Fair) หรืองานเทศกาลต่างๆ เป็นผลให้ค่าโรงแรมสูงขึ้น 3-4 เท่าตัวจากราคาต้นทุนที่คิดไว้ บริษัทฯ ขอสงวนสิทธิ์ในการปรับเปลี่ยนหรือย้ายไปพักเมืองใกล้เคียงเพื่อความเหมาะสมของโปรแกรม

กระเป๋าและสัมภาระเดินทาง

- ❖ น้ำหนักกระเป๋าสัมภาระที่โหลดลงใต้ท้องเครื่อง สายการบินอนุญาตท่านละ 1 ใบ น้ำหนักไม่เกิน 20 กิโลกรัม (สำหรับผู้โดยสารชั้น Economy Class) หากสัมภาระมีน้ำหนักเกิน สายการบินมีสิทธิ์เรียกเก็บค่าธรรมเนียมกระเป๋าเพิ่มได้
- ❖ กระเป๋าสัมภาระที่สายการบินอนุญาตให้นำขึ้นเครื่องได้ ต้องมีน้ำหนักไม่เกิน 7 กิโลกรัม และมีความกว้าง+ยาว+สูง ไม่เกิน 115 เซนติเมตร หรือ 25 เซนติเมตร (9.75 นิ้ว) x 56 เซนติเมตร (21.5 นิ้ว) x 46 เซนติเมตร (18 นิ้ว)
- ❖ ในบางรายการทัวร์ ที่ต้องมีบินด้วยสายการบินภายในประเทศ น้ำหนักของกระเป๋าอาจจะถูกกำหนดให้ต่ำกว่ามาตรฐานได้ ทั้งนี้ขึ้นอยู่กับข้อกำหนดของแต่ละสายการบิน ซึ่งผู้เดินทางต้องเป็นผู้รับผิดชอบค่าใช้จ่ายเอง

**** ชำระค่าทัวร์ในนาม บริษัท นิดน้อย ทราเวล จำกัดเท่านั้น ****



** ชำระค่าทัวร์ในนาม บริษัท นิดน้อย ทราเวล จำกัดเท่านั้น **

ประกันการเดินทาง Allianz Travel เริ่มต้นเพียง 220

หมวดกังวล ทุกการเดินทาง

ระยะเวลาการเดินทาง	ชิปออป เอเชีย	ชิปออป ทั่วโลก	ระยะเวลาการเดินทาง	ชิปออป เอเชีย	ชิปออป ทั่วโลก	ผลประโยชน์ ความคุ้มครอง	ชิปออป เอเชีย	ชิปออป ทั่วโลก
1-2 วัน	220.-	420.-	9 วัน	335.-	585.-	1. การสูญเสียชีวิต / อวัยวะจากอุบัติเหตุ - ผู้เอาประกันที่มีอายุตั้งแต่ 16 ปี จนถึง 75 ปี - ผู้เอาประกันที่มีอายุน้อยกว่า 16 ปี หรือมากกว่า 75 ปี	1,500,000.-	2,000,000.-
3 วัน	230.-	420.-	10 วัน	345.-	605.-		750,000.-	1,000,000.-
4 วัน	240.-	420.-	11 วัน	365.-	660.-	2. ค่ารักษาพยาบาลในต่างประเทศ ค่ารักษาพยาบาลต่อเนื่องในประเทศไทย (ภายใน 30 วัน นับจากวันที่เดินทางมาประเทศไทย)	2,000,000.-	2,000,000.-
5 วัน	250.-	460.-	12 วัน	375.-	680.-		200,000.-	200,000.-
6 วัน	295.-	470.-	13 วัน	385.-	710.-			
7 วัน	315.-	555.-	14 วัน	400.-	730.-			
8 วัน	325.-	575.-	15-18 วัน	450.-	855.-			

บริการของนิดน้อยทราเวล

VISA APPROVED รับทำวีซ่าทั่วโลก / บริการกรุ๊ปเหมา สัมมนา ดูงาน
ข้อมูลเพิ่มเติม : <https://bit.ly/3ixUHal>

แพ็คเกจทัวร์ต่างประเทศ
ข้อมูลเพิ่มเติม : <https://bit.ly/3FhykiS>

แพ็คเกจทัวร์ภายในประเทศ
ข้อมูลเพิ่มเติม : <https://bit.ly/3ixUHal>

ล่องเรือสำราญแม่น้ำเจ้าพระยา
ข้อมูลเพิ่มเติม : <https://bit.ly/2YkcFWd>

โปรโมชั่น โอเพนแชน
<https://bit.ly/3HNXTdr>

ติดตามโปรโมชั่นได้ทุกวัน
<https://bit.ly/3iwQOCv>

ร้องเรียนการบริการ
<https://bit.ly/3Ab3eG5>

ติดต่อสอบถามข้อมูลท่องเที่ยวเพิ่มเติม / จองทัวร์

โทร.02-044-616 / 02-073-6161 HOTLINE 061-926-6611 / 094-546-6166 / 088-843-6611

รายละเอียดการชำระค่าบริการ

krungsri ทรูศรี
ร.กรุงศรี สาขาไอซ์ พาร์ค
บจก.นิดน้อย ทราเวล
311-1-74874-1

SCB ไทยพาณิชย์
ร.ไทยพาณิชย์ สาขาหนึ่งพัน
บริษัท นิดน้อย ทราเวล จำกัด
175-250172-2

ธนาคารเพื่อการท่องเที่ยว
ร.กลสิกรไทย สาขาพาราไอซ์ พาร์ค
บจก.นิดน้อยทราเวล
053-3-93833-7

Bank of Thailand
ร.กรุงเทพ สาขากนนเพชรฯ
บริษัท นิดน้อย ทราเวล จำกัด
922-0-24284-7

หลังชำระแล้วโทรแจ้งแผนกบัญชี 095-956-1166 ชำระผ่านธนาคารและเลขบัญชีที่แบบตามนี้เท่านั้น หากเป็นบัญชีอื่นที่ไม่ใช่ ชื่อ บริษัท นิดน้อย ทราเวล จำกัด ทางบริษัทจะไม่รับผิดชอบใดๆ ทั้งสิ้น

** ชำระค่าทัวร์ในนาม บริษัท นิดน้อย ทราเวล จำกัดเท่านั้น **