



บริษัท นิดน้อย ทราเวล จำกัด
NIDNOI TRAVEL CO.,LTD

LINE@ ID : @nidnoi_travel E-mail : nidnoitravel@gmail.com

Website : www.nidnoitravel.com | Hotline : 092-054-6611 , 080-518-6611
Hotline : 061-926-6611 , 094-546-6166 | Telephone : 02-044-6161 , 02-073-6161



** ชำระค่าทัวร์ในนาม บริษัท นิดน้อย ทราเวล จำกัดเท่านั้น **

ทัวร์โค้ด NIDN262236

TMCANAQ-01

4วัน | 2คืน



CHINA

Guangzhou Zhuhai Sunus Water Park

Season 2

13,900.-

ราคาเริ่มต้น

BAHT/PERSON



น้ำหนักกระเป๋า
20 kg.



★★★★
พักระดับ
4 ดาว



อาหาร
5 มื้อ



มีไกด์คนไทย
ดูแลตลอดทริป



เดินทาง : มิถุนายน - กรกฎาคม 2569

เกาะชาเมียน - ตงซานโขว - แคนตันทาวเวอร์ - วัดต้าผอ - ถนนเป่ยจิงลู่ - โรงละครไข่มุก (ถ่ายรูปด้านนอก)
สวนสนุกฉางหลง - จูไห่ฟิชเชอร์เทร์ริ - ร้านยา - ร้านหยก - Wanguo Outlets Guangzhou

** ชำระค่าทัวร์ในนาม บริษัท นิดน้อย ทราเวล จำกัดเท่านั้น **

ผ่านการรับรองจาก



Registered

บริษัท นิดน้อย ทราเวล จำกัด
411 ซ.อ่อนนุช 40 แขวงสวนหลวง
เขตสวนหลวง กรุงเทพฯ 10250

เลขประจำตัวผู้เสียภาษี : 0105558191464
ใบอนุญาตเลขที่ : 11 / 08164



นิดน้อย ทราเวล จำกัด



** ชำระค่าทัวร์ในนาม บริษัท นิดน้อย ทราเวล จำกัดเท่านั้น **

กว้างโจว จูไห่ สวนสนุก Chimelong Ocean Kingdom
ช้อปปีงย่านฮิต เป่ย์จิงลู่ ถนน Dongshankou
สักการะพระใหญ่วัดต้าฝอ ถ่ายรูปคู่แคนตันทาวเวอร์
4วัน 2คืน โดยสายการบิน 9Air
พักกว้างโจว 1คืน พักจูไห่ 1คืน

วันที่	รายการ	เช้า	เที่ยง	เย็น	โรงแรม
1	นัดหมายสนามบินสุวรรณภูมิ (นัดหมาย เวลา 22.30 น.)	X	X	X	-
2	สุวรรณภูมิ - กวางโจว - เกาะซาเมียน - ตงซานโจว - แคนตันทาวเวอร์ (ออฟชั่น bubble tram) - วัดต้าฝอ - ถนนเป่ย์จิงลู่ - โรงแรม	X	🍴	🍴	Elong Deluxe International Hotel / Argyle Hotel ระดับ 4 ดาวหรือเทียบเท่า
3	จูไห่ - โรงละครไข่มุก (ถ่ายรูปล้านนอก) - สวนสนุกฉางหลงโฮเซี่ยนคิงดอม (รวมค่าเข้า) - โรงแรม	🍴	X	X	Day Inn by Wyndham ระดับ 4 ดาว หรือเทียบเท่า
4	จูไห่ฟิชเชอร์เกิร์ล - ร้านยา - ร้านหยก - Wanguo Outlets Guangzhou - สนามบิน - กรุงเทพฯ	🍴	🍴	X	เดินทางกลับประเทศไทย

❖ **หมายเหตุ** เกี่ยวกับการเดินทางและเวลาอาจมีการเปลี่ยนแปลง กรุณาสอบถามเกี่ยวกับคอนเฟิร์มจากเจ้าหน้าที่ก่อนทุกครั้งที่นั่งเป็นตัวยูนิค ไม่สามารถขอเลือกที่นั่งหรือริเควสที่นั่งพิเศษได้ เป็นไปตามเงื่อนไขของสายการบิน

****ราคาทัวร์ไม่รวมทิปโถงท้องถิ่นและคนขับรถ 2,000 บาท / ท่าน และไม่มีราคาสำหรับเด็กทารก อายุไม่เกิน 2 ขวบ 8,000 บาท (ไม่เก็บทิป)**

** ชำระค่าทัวร์ในนาม บริษัท นิดน้อย ทราเวล จำกัดเท่านั้น **



** ชำระค่าทัวร์ในนาม บริษัท นิดน้อย ทราเวล จำกัดเท่านั้น **

วันแรก นิคหมายสนามบินสุวรรณภูมิ

📍 22.30 น. พร้อมกัน ณ สนามบิน สุวรรณภูมิ อาคารผู้โดยสาร 7 ออก ชั้น 4 สายการบิน 9 Air โดยมีเจ้าหน้าที่คอยอำนวยความสะดวกช่วยเหลือในเรื่องการเช็คอิน

วันที่สอง สนามบินสุวรรณภูมิ – กวางโจว - เกาะซาเมียน - ตงซานโจว – แคนตันทาวเวอร์ (ถ่ายรูปด้านนอก) - วัดต้าฝอ – ถนนคนเดินเป่ย์จิงอู๋ - โรงแรม (-/📍 / 📍)

ถึงเวลาอันสมควรออกเดินทางสู่กวางโจวประเทศจีน

02.30 น. บินลัดฟ้าสู่กวางโจว โดยเที่ยวบิน **AQ1268** (ไม่มีอาหารและเครื่องดื่มบริการ)
06.45 น. เดินทางถึงกวางโจว สนามบินไปหยุน (เวลาท้องถิ่นที่เร็วกว่าประเทศไทย 1 ชั่วโมง) หลังจากผ่านการตรวจคนเข้าเมืองแล้ว และรับกระเป๋าเรียบร้อยแล้วนำท่านเดินทัวร์ตามรายการ

มือซ้ายอาหารตามอัธยาศัย ณ สนามบิน

กวางโจวเป็นเมืองเอกของมณฑลกวางตุ้งและเป็นเมืองที่ใหญ่ที่สุดทางภาคใต้ของจีน มีประวัติศาสตร์ยาวนานกว่า 2,200 ปีในฐานะเมืองท่าสำคัญ (จุดเริ่มต้นเส้นทางสายไหมทางทะเล) ปัจจุบันเป็นศูนย์กลางเศรษฐกิจ การค้า และแหล่งช้อปปิ้งเสื้อผ้าค้าส่งที่โดดเด่น ผสมผสานความทันสมัยกับวัฒนธรรมดั้งเดิม

นำท่านสู่ **เกาะซาเมียน** (Shamian Island) เป็นเกาะเล็กๆ ตั้งอยู่ในเขตหลี่หฺวาน ของเมืองกวางโจว ประเทศจีน มีขนาดประมาณ 900 เมตรจากตะวันออกไปตะวันตก และ 300 เมตรจากเหนือไปใต้ เกาะนี้มีประวัติศาสตร์โดยเคยเป็นเขตสัมปทานของอังกฤษและฝรั่งเศสในช่วงปลายศตวรรษที่ 19 ถึงต้นศตวรรษที่ 20 ปัจจุบันเป็นสถานที่ท่องเที่ยวที่มีเสน่ห์ ด้วยสถาปัตยกรรมสไตล์ยุโรป ถนนที่ร่มรื่น และบรรยากาศเงียบสงบ โดยบริเวณรอบๆจะมีจุดต่างๆให้ถ่ายรูปเช็คอิน มีร้านกาแฟแบรนด์ดังมากมาย



** ชำระค่าทัวร์ในนาม บริษัท นิดน้อย ทราเวล จำกัดเท่านั้น **



**** ชำระค่าทัวร์ในนาม บริษัท นิดน้อย ทราเวล จำกัดเท่านั้น ****

นำท่านสู่ **ย่านตงชานโข่ว (Dongshankou)** ในกว้างโจวเป็นย่านยอดนิยมของวัยรุ่น ที่เต็มไปด้วยคาเฟ่สวยๆ และร้านเสื้อผ้ามากมาย เป็นย่านที่มีเสน่ห์และเต็มไปด้วยชีวิตชีวา คึกคัก



มือกลางวัน 🎯 รับประทานอาหารกลางวัน ณ ภัตตาคาร

ต่อจากนั้นนำท่านสู่ **แคนตัน ทาวเวอร์** หรือ หอคอยกว้างโจว เป็นหอคอยที่มีความสูง 604 เมตร ถือเป็นหอคอยที่สูงที่สุดในจีน และเป็นอันดับที่ 2 ของโลกในปัจจุบัน รองจาก หอคอย Tokyo Skytree ที่มีความสูง 634 เมตร ซึ่งเป็นหอส่งสัญญาณโทรทัศน์ จุดชมวิวมุมสูง และเป็นแลนด์มาร์คประจำเมือง ตั้งอยู่ที่เมืองกว้างโจว (กวางเจา) ประเทศจีน บนหอคอยนี้ มีทั้งภัตตาคารหมุนที่สูงที่สุดในโลก เครื่องเล่น Sky Drop ที่ตั้งอยู่สูงที่สุดในโลก Spider Walk ที่ยาวและสูงที่สุดในโลก จุดชมวิวกลางแจ้งที่สูงที่สุดในโลก บนความสูง 450-454 เมตรนั้น มีเครื่องเล่นที่ได้รับความนิยมอย่าง ซิงช้าสวรรค์ Bubble Tram ซึ่งเป็นซิงช้าสวรรค์ที่สูงที่สุดในโลก ซึ่งไม่เหมือนกับซิงช้าสวรรค์ทั่วไป โดยมีรูปร่างเป็นเหมือนกับลูกบอลแกว่งขนาดใหญ่ ที่หมุนช้าๆ ไปตามรางเหล็กรอบๆ ตัวหอคอย สามารถให้คนเข้าไปคานในเพื่อชมวิวอันสวยงามของตัวเมืองกว้างโจวจากมุมสูงได้ ความอลังการพิเศษของ แคนตัน ทาวเวอร์ ไม่ได้มีแค่ในตอนกลางวันเท่านั้นแต่เป็นตอนกลางคืนที่ทั้งตัวหอคอยจะเปิดไฟประดับหลากสีสวยงามประกอบกับแสงไฟของตึก

**** ชำระค่าทัวร์ในนาม บริษัท นิดน้อย ทราเวล จำกัดเท่านั้น ****



**** ชำระค่าทัวร์ในนาม บริษัท นิดน้อย ทราเวล จำกัดเท่านั้น ****

ต่าง ๆ ในยามค่ำคืนที่พาทันส่องสว่างไสว จนเกิดเป็นทัศนียภาพอันสวยงาม มีเสน่ห์และน่าหลงใหล



ท่านสามารถซื้อ Option ขึ้น กระเช้า Bubble Tram ซึ่งคือหนึ่งในไฮไลต์ของ Canton Tower เป็นกระเช้าทรงใสที่วิ่งวนรอบยอดหอคอย มองเห็นเมืองกวางโจวได้รอบทิศแบบไม่มีอะไรกัน ราคา : 1,800 บาท /ท่าน (บริการที่ 10 ท่านขึ้นไป ราคากรุณาแจ้งล่วงหน้าอย่างน้อยก่อนเดินทาง 5 วัน)

จากนั้นนำท่านสู่ วัดต้าฝอ (Dafo Temple) หรือวัดพระใหญ่ ตั้งอยู่ใจกลางเมืองกวางโจว บนถนนคนเดินเป่ย์จิงลู่ (Beijing Lu) เป็นวัดพุทธเก่าแก่กว่า 1,000 ปีที่มีชื่อเสียงเรื่องความสวยงามโดดเด่นสถาปัตยกรรมจีนโบราณ ผสมผสานความทันสมัยด้วยการเปิดไฟยามค่ำคืนและพระพุทธรูปทองคำองค์ใหญ่ เชื่อกันว่าเด่นเรื่องการขอพรการงาน การเงิน และการเรียน



**** ชำระค่าทัวร์ในนาม บริษัท นิดน้อย ทราเวล จำกัดเท่านั้น ****



**** ชำระค่าทัวร์ในนาม บริษัท นิดน้อย ทราเวล จำกัดเท่านั้น ****

จากนั้นนำท่านสู่ **ถนนเป่ย์จิงหลู่** (Beijing Road Pedestrian Street) ในกวางโจว เป็นย่านช้อปปิ้งและท่องเที่ยวใจกลางเมืองที่เก่าแก่และคึกคักที่สุด ผสมผสานแบรนด์ทันสมัย คาเฟ่ สตรีทฟู้ด และโบราณสถานทางประวัติศาสตร์ โดยมีไฮไลท์คือร่องรอยถนนโบราณ สมัยราชวงศ์ซ่งใต้ที่จัดแสดงใต้กระจกใกลางถนน



อิสระอาหารเย็นตามอัธยาศัย เพื่อสะดวกต่อการช้อปปิ้ง

จากนั้นนำท่านเข้าสู่โรงแรมที่พัก : Elong Deluxe International Hotel Argyle Hotel ระดับ 4 ดาวหรือเทียบเท่า (พักกวางโจว)

วันที่สอง จูไห่ – โรงละครไข่มุก (ถ่ายรูปด้านนอก) – สวนสนุกฉางหลงโอเชียนคิงดอม

- โรงแรม (👉 / - / -)

มือเช้า

👉 รับประทานอาหารเช้า ณ โรงแรม

จากนั้นนำท่านเดินทางสู่ **เมืองจูไห่** ประเทศจีน (ใช้เวลาประมาณ 3 ชั่วโมง) จูไห่ (Zhuhai) เป็นเมืองเขตเศรษฐกิจพิเศษที่สำคัญทางตอนใต้ของจีน มณฑลกว่างตุ้ง ขึ้นชื่อเรื่องฉายา "ริวีเยอ์ของจีน" (Chinese Riviera) ชายฝั่งสวยงาม อากาศดี และสวนสนุกระดับโลก ทำให้เดินทางสะดวกและเป็นจุดหมายปลายทางยอดฮิตของนักท่องเที่ยว นำท่านสู่ **โรงละครหอยไข่มุก** โรงละครขนาดใหญ่แห่งแรกและแห่งเดียวในประเทศจีน ออกแบบให้มีลักษณะคล้าย "เปลือกหอยพระอาทิตย์และพระจันทร์" สองขนาด เพื่อสะท้อนถึงความเชื่อมโยงกับธรรมชาติของท้องถิ่น

**** ชำระค่าทัวร์ในนาม บริษัท นิดน้อย ทราเวล จำกัดเท่านั้น ****



**** ชำระค่าทัวร์ในนาม บริษัท นิดน้อย ทราเวล จำกัดเท่านั้น ****



จากนั้นนำท่านสู่สวนสนุก **Chimelong Ocean Kingdom (รวมค่าเข้า)** เมืองจูไห่ ประเทศจีน เป็นธีมพาร์คทางทะเลที่ใหญ่ที่สุดในโลก ภายในมีทั้งโซนสวนสนุก , สวนสัตว์ , และอาคารเรียนขนาดใหญ่ ไฮไลท์คือ อควาเรียมยักษ์ Whale Shark Aquarium, เครื่องเล่นสุดมันส์, โชว์พาเหรด, และการแสดงพลุสุดอลังการ เหมาะสำหรับทุกวัย



ภายในแบ่งออกเป็น 8 โซน

โซนที่1 ถนนแห่งมหาสมุทร Ocean Avenue เป็นอุโมงค์ใต้มหาสมุทร มีจอ LED ขนาดใหญ่ยักษ์อยู่ด้านบน ทำให้รู้สึกเหมือนอยู่ใต้ท้องมหาสมุทรที่กว้างใหญ่ มีความน่ารักรองสัตว์น้ำต่างๆมากมาย

โซนที่2 อ่าวปลาโลมา Dolphin Cove แบ่งออกเป็นคชนเครื่องเล่นต่างๆ เช่น Parrot Coaster Rainforest Tower ,Battle of the Pirates, Dolphin Round Ride และโรงละครปลาโลมา

โซนที่3 Amazing Amason โซนนี้จำลองบรรยากาศของป่าเมซอน ทุกท่านจะได้พบกับสัตว์ป่าและสัตว์น้ำในเขตร้อนหายาก นอกจากนี้ยังมีเครื่องเล่น ล่องแก่งกลางป่า ที่จะพาคุณผจญภัยไปตามสายน้ำที่ไหลผ่านป่าจำลองแห่งนี้

**** ชำระค่าทัวร์ในนาม บริษัท นิดน้อย ทราเวล จำกัดเท่านั้น ****



**** ชำระค่าทัวร์ในนาม บริษัท นิดน้อย ทราเวล จำกัดเท่านั้น ****

โซนที่4 Ocean Beauty โลกแห่งความงามของท้องทะเล ด้านในเป็นอวาเรียน จะทำให้คุณเหมือนหลุดเข้าไปอยู่ในมหาสมุทร บรรยากาศดูน่าค้นหา และยังมีอุโมงค์ใต้น้ำยักษ์ ที่ให้คุณเดินผ่านใต้น้ำและชมฝูงปลามากมายได้อย่างใกล้ชิด รวมถึงมีโถงขนาดใหญ่ที่จัดแสดง วาฬเบลูก้า สัตว์ทะเลที่มีความน่ารักและสง่างามอีกด้วย

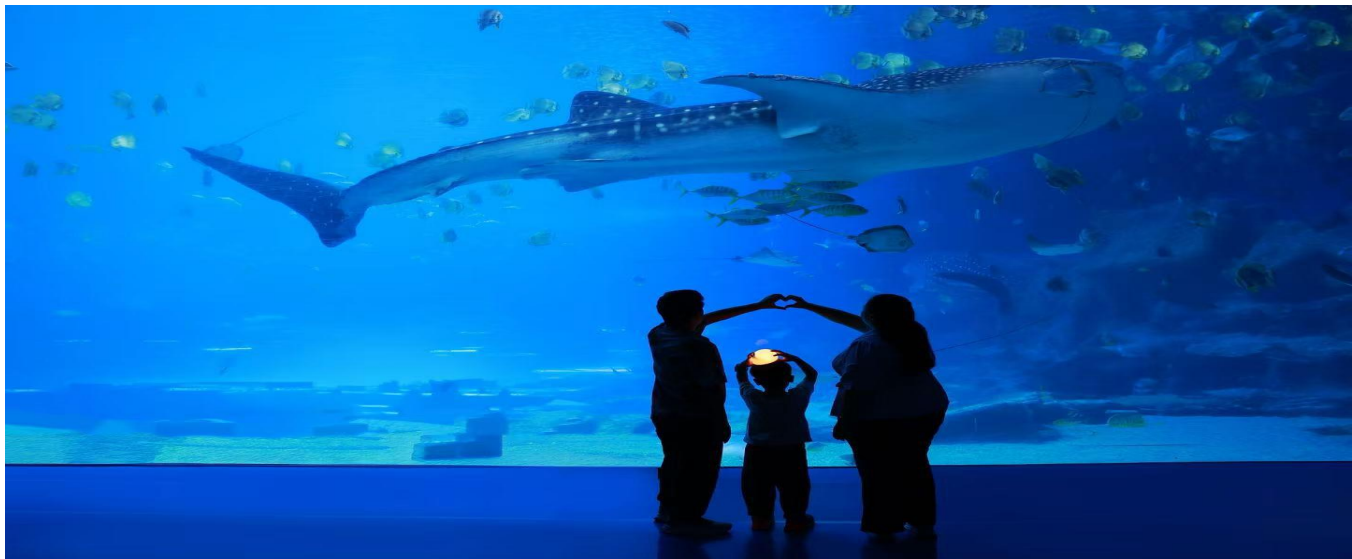

โซนที่5 Mount Walrus – ภูเขาหิมะแห่งการผจญภัย โซนนี้จะมีเครื่องเล่นหวาดเสียว มีธัมน้ำแข็งสุดอลังการ มีไฮไลต์คือ Roller Coaster และสไลเดอร์ที่จะพาคุณพุ่งลงมาจากความสูงของ “ภูเขาน้ำแข็ง” ที่จำลองขึ้นมา ถือเป็นอีกหนึ่งโซนที่ได้รับความนิยมอย่างสูงจากนักท่องเที่ยวสายผจญภัย

โซนที่6 Polar Horizon โลกน้ำแข็งและขั้วโลก มีเครื่องเล่นต่างๆ Polar Explorer โซนนี้มีทั้งถ้ำหมี ถ้ำเพนกวิน และเบลูก้า ซึ่งจะมีโชว์ช่วง 14.30 , 17.45

โซนที่7 Hero Island เกาะของเหล่าฮีโร่สัตว์ทะเล โซนนี้ถูกออกแบบมาเพื่อ เด็กเล็ก มีเครื่องเล่นหลายอย่าง เป็นพื้นที่ที่ด้วยสีสันของมาสคอตและตัวการ์ตูนสัตว์ทะเลต่างๆ

โซนที่8 Hengqin Ocean ทะเลหิ่งฉินและการแสดงโชว์กลางแจ้ง คือทะเลสาบเทียมขนาดใหญ่ที่ใช้เป็นเวทีสำหรับการแสดงโชว์น้ำพุ แสงสี และดนตรีในช่วงค่ำคืนสุดอลังการ ซึ่งเป็นโชว์ประจำวันที่น่าประทับใจและได้รับความนิยม

อิสระอาหารกลางวัน - เย็นตามอัธยาศัยเพื่อสะดวกต่อการเล่นเครื่องเล่น

ให้ทุกท่านเล่นเครื่องเล่น ชมแสงสีเสียงขบวนพาเหรด จนกว่าจะถึงเวลานัดหมาย นำท่านสู่โรงแรมที่พัก

โรงแรมที่พัก : Day Inn by Wyndham ระดับ 4 ดาว หรือเทียบเท่า (พักจุใจ)

**** ชำระค่าทัวร์ในนาม บริษัท นิดน้อย ทราเวล จำกัดเท่านั้น ****



** ชำระค่าทัวร์ในนาม บริษัท นิดน้อย ทราเวล จำกัดเท่านั้น **

วันที่สี่ จุฬาลงกรณ์ - รานยา - รานหยก - กวางโจว – Wanguo Outlets – สนามบินไปหยุน
- กรุงเทพฯ (๑๐ / ๑๐ / -)

มือเช้ารับประทานอาหารเช้า ณ โรงแรมที่พัก

จากนั้นนำท่านสู่ **จุฬาลงกรณ์** สัญลักษณ์อันสวยงามโดดเด่นของเมืองจูไห่ บริเวณอ่าวเซียงหู เป็นรูปแกะสลักสูง 8.7 เมตร ตามตำนานเล่าว่า หญิงสาวนางหนึ่งมีไข่มุกวิเศษ และในช่วงที่เมืองจูไห่ประสบภัยพิบัติอย่างหนัก ชาวบ้านจึงร้องขอให้เธอต้องเสียดสไข่มุกวิเศษนี้ให้แก่เมือง นางยินยอมสละให้โดยดี หลังจากนั้นเมืองจูไห่ก็มีแต่ความสงบสุข ชาวบ้านจึงสร้างอนุสาวรีย์ให้เพื่อเป็นการรำลึกถึง



จากนั้นพาชมซื้อสินค้าเครื่องประดับที่ **รานหยก** ซึ่งชาวจีนถือเป็นเครื่องรางเครื่องประดับติดตัว ยกถือเป็นเครื่องรางมงคลนำโชคและเสริมสิริมงคลให้กับผู้ที่สวมใส่ และเยี่ยมชม **รานยา** ให้ท่านได้เลือกซื้อ ผลิตภัณฑ์ยาที่มีคุณภาพ นำทีมโดยเจ้าหน้าที่ผู้เชี่ยวชาญพร้อมให้คำปรึกษาแนะนำแก่ผู้ที่สนใจ

มือกลางวัน ๑๐ รับประทานอาหารกลางวัน ณ ภัตตาคาร

นำท่านเดินทางสู่กวางโจว ใช้เวลาประมาณ 2 ชม. จากนั้นนำท่านสู่ **Wanguo Outlets Guangzhou** เป็นเอาท์เลต ขนาดใหญ่ถึง 80,000 ตร.ม. มีแบรนด์สินค้าดังๆมากมาย เช่น Nike, Adidas, Puma, FILA, Hilfiger, Calvin Klein Columbia, Tommy และอีกหลายๆแบรนด์ดัง

** ชำระค่าทัวร์ในนาม บริษัท นิดน้อย ทราเวล จำกัดเท่านั้น **



**** ชำระค่าทัวร์ในนาม บริษัท นิดน้อย ทราเวล จำกัดเท่านั้น ****

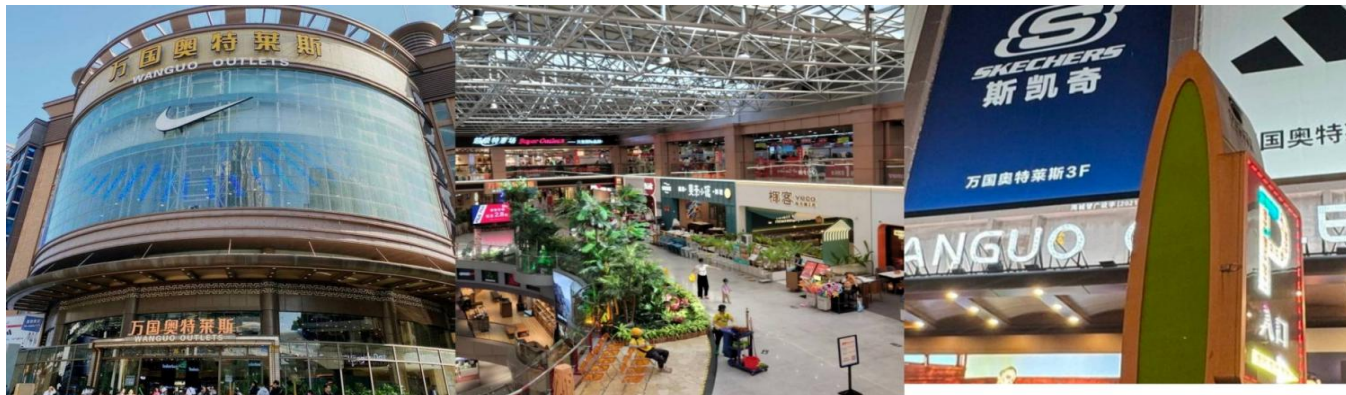

**อิสระอาหารเย็นตามอริยาตัยเพื่อสะดวกต่อการช้อปปิ้ง
สมควรแก่เวลานำท่านเดินทางสู่สนามบิน**

**23.30 น. บินลัดฟ้ากลับสู่กรุงเทพฯ โดยสายการบิน 9 Air เที่ยวบินที่ AQ1267
(ไม่มีอาหารและเครื่องดื่มบริการ)
01.25 น. +1 คณะเดินทางถึง สนามบินสุวรรณภูมิ โดยสวัสดิภาพ**

กำหนดการเดินทาง		ราคา	ราคา	จอย แลนด์ไม่ ใช้ตั๋ว เครื่องบิน	พัก เดี่ยว
เที่ยวบิน	วันที่เดินทาง	ผู้ใหญ่	เด็ก	ผู้ใหญ่/ เด็ก	
AQ1268/AQ1267	26 – 29 มิถุนายน 2569	13,900	13,900	7,500	3,500
AQ1268/AQ1267	03 – 06 กรกฎาคม 2569	13,900	13,900	7,500	3,500

อัตราค่าบริการนี้รวม

- ♥ ค่าตัวเครื่องบินไป-กลับ ชั้นประหยัด น้ำหนักกระเป๋าท่านละ 1 ใบเท่านั้น น้ำหนักไม่เกิน 20 กก. กระเป๋าถือขึ้นเครื่อง 7 ก.ก. รวมถึงค่าภาษีสนามบิน และค่าภาษีน้ำมัน (ในกรณีที่ภาษีมีการปรับขึ้นทางทัวร์จะแจ้งรายละเอียดเกี่ยวกับส่วนต่างอีกครั้ง) **(เดินทางไป-กลับพร้อมกรุ๊ปเท่านั้น)** สัมภาระโหลดใต้ท้องเครื่อง 1 ชิ้นต่อคน 20 กก. ต่อชิ้นต้องมีขนาดไม่เกิน 24 นิ้ว // สัมภาระถือขึ้นเครื่อง 1 ชิ้นต่อคนไม่เกิน 7 กก. (แนะนำเป็นกระเป๋าเป้ หรือกระเป๋าที่ไม่เกิน14-15นิ้ว)

**** ชำระค่าทัวร์ในนาม บริษัท นิดน้อย ทราเวล จำกัดเท่านั้น ****



**** ชำระค่าทัวร์ในนาม บริษัท นิดน้อย ทราเวล จำกัดเท่านั้น ****

- ♥ โรงแรมที่พักตามที่ระบุ หรือเทียบเท่า พักห้องละ 2-3 ท่าน ตามเงื่อนไขโรงแรม
- ♥ ค่ารถโค้ชปรับอากาศนำเที่ยวตามรายการ, ค่าธรรมเนียมเข้าชมสถานที่ต่างๆ ตามรายการที่ระบุ, ค่าอาหาร ตามรายการที่ระบุค่าเข้าชมสถานที่ต่างๆ ตามที่ระบุไว้ในรายการ (ไม่สามารถคืนเป็นเงินสด เนื่องจากบริษัทฯ ต้องจองและซื้อตั๋วล่วงหน้า)
- ♥ ค่าประกันภัยการเดินทาง คุ้มครองค่ารักษาพยาบาลจากอุบัติเหตุตามจริงสูงสุด 500,000 บาท คุ้มครองผลประโยชน์จากการเสียชีวิต/เสียชีวิตจากอุบัติเหตุ 1,000,000 บาท (ตามเงื่อนไขตามกรมธรรม์)

อัตราค่าบริการนี้ไม่รวม

- ✘ ค่าใช้จ่ายส่วนตัวของผู้เดินทาง อาทิ ค่าทำหนังสือเดินทาง ค่าโทรศัพท์ ค่าอาหาร เครื่องดื่ม ค่าซักรีด ค่ามินิบาร์ในห้องและค่าพาหนะต่างๆ ที่มีได้ระบุในรายการ
- ✘ ค่าธรรมเนียมวีซ่าคนต่างประเทศ ที่ต้องเดินทางเข้าประเทศจีน (ในตามโปรแกรมเท่านั้น)
- ✘ ค่าธรรมเนียมในกรณีทีกระเป๋าสัมภาระที่มีน้ำหนักเกินกว่าที่สายการบินนั้นๆ กำหนดหรือสัมภาระใหญ่เกินขนาดมาตรฐาน
- ✘ ค่าภาษีมูลค่าเพิ่ม 7% และค่าภาษีหัก ณ ที่จ่าย 3%
- ✘ ค่าภาษีน้ำมัน , ภาษีสนามบินเพิ่มเติม ในกรณีที่สายการบินมีการเรียกเก็บเพิ่ม
- ✘ ค่าทิปมัคคุเทศก์, คนขับรถ, **2,000 บาท/ท่าน/ทริป**
ค่าทิปหัวหน้าทัวร์แล้วแต่ความพึงพอใจของท่าน

เงื่อนไขการเดินทาง

- ➔ หนังสือเดินทางต้องมีอายุเหลือใช้งานไม่น้อยกว่า 6 เดือน และบริษัทฯรับเฉพาะผู้มีจุดประสงค์เดินทางเพื่อท่องเที่ยวเท่านั้น หากลูกค้าไม่สามารถเดินทางได้เนื่องจากเหลือพาสปอร์ตน้อยกว่า 6 เดือน ทางบริษัทฯจะไม่รับผิดชอบใดๆ ทั้งสิ้น
- ➔ รายการท่องเที่ยวสามารถเปลี่ยนแปลงได้ตามความเหมาะสมโดยคำนึงถึงผลประโยชน์ของผู้เดินทางเป็นสำคัญ
- ➔ ในกรณีที่ลูกค้าต้องออกตัวโดยสารภายในประเทศ กรุณาติดต่อเจ้าหน้าที่ของบริษัทฯ ก่อนทุกครั้ง มิฉะนั้นทางบริษัทฯจะไม่รับผิดชอบใดๆ ทั้งสิ้น

**** ชำระค่าทัวร์ในนาม บริษัท นิดน้อย ทราเวล จำกัดเท่านั้น ****



**** ชำระค่าทัวร์ในนาม บริษัท นิดน้อย ทราเวล จำกัดเท่านั้น ****

- ➔ บริษัทฯ จะไม่รับผิดชอบค่าใช้จ่ายที่เกิดขึ้นหากท่านถูกปฏิเสธการเข้าเมือง อันเนื่องจากการกระทำที่ส่อไปในทางผิดกฎหมายหรือการหลบหนีเข้าเมือง ฯลฯ และจะไม่คืนเงินค่าทัวร์
- ➔ ทางบริษัทฯ จะไม่รับผิดชอบใดๆทั้งสิ้น หากท่านใช้บริการของทางบริษัทฯ ไม่ครบ อาทิ ไม่เที่ยวบางรายการ, ไม่ทานอาหารบางมื้อ เพราะค่าใช้จ่ายทุกอย่าง ทางบริษัทฯ ได้ชำระค่าใช้จ่ายให้กับต่างประเทศแบบเหมาขนาดก่อนออกเดินทางแล้ว
- ➔ ทางบริษัทฯจะไม่รับผิดชอบใดๆ ทั้งสิ้นหากเกิดกรณีความล่าช้าจากสายการบิน, การประท้วง, การนัดหยุดงาน, การก่อกองสาจร ภัยพิบัติทางธรรมชาติ, โรคระบาด, การประกาศปิดประเทศ หรือกรณีที่ท่านถูกปฏิเสธ การเข้าหรือออกเมืองจากเจ้าหน้าที่ตรวจคนเข้าเมืองหรือเจ้าหน้าที่กรมแรงงานทั้งจากไทย และต่างประเทศซึ่งอยู่นอกเหนือความรับผิดชอบของบริษัทฯ
- ➔ ท่านใดมีไฟล์ทบินภายในประเทศ(ต่างจังหวัดเข้ากรุงเทพฯ) โปรดแจ้งให้บริษัทฯ ทราบในวันจองทัวร์ ทั้งนี้เพื่อประโยชน์ของตัวท่านเอง กรุณาซื้อตั๋วไป-กลับที่สามารถเปลี่ยนแปลงวันเดินทางได้เท่านั้น *

เงื่อนไขการจอง

- * ยืนยันการสำรองที่นั่งกับเจ้าหน้าที่ พร้อมส่งสำเนาหนังสือเดินทางมีอายุเหลือใช้งานไม่น้อยกว่า 6 เดือน **** มัดจำท่านละ 8,000 บาท** ยอดส่วนที่เหลือชำระ 25 วันก่อนเดินทาง
- * (กรณีราคาโปรฯ ชำระเต็มจำนวน และไม่สามารถยกเลิกการเดินทางได้) ตัดกรุ๊ปกรุณาสอบถามเงื่อนไข หรือส่วนต่างอีกครั้งก่อนทำการจอง

เงื่อนไขการยกเลิก

- ⊗ ยกเลิกก่อนการเดินทางตั้งแต่ 30 วันขึ้นไป คืนเงินค่าทัวร์โดยหักค่าใช้จ่ายที่เกิดขึ้นจริง
 - ⊗ ยกเลิกก่อนการเดินทาง 15-29 วัน เก็บเงิน 50% จากยอดที่ลูกค้าชำระมา และเก็บค่าใช้จ่ายที่เกิดขึ้นจริง(ถ้ามี)
 - ⊗ ยกเลิกก่อนการเดินทาง 1-14 วัน / เก็บค่าบริการทั้งหมด 100 %
 - ⊗ กรุ๊ปเหมากรุ๊ปส่วนตัวขอสงวนสิทธิ์ในการยกเลิก หากมีเหตุที่ต้องยกเลิก ขออนุญาตเก็บค่าเสียหายที่เกิดขึ้นจริงทั้งหมด ในกรณีที่ยกเลิกน้อยกว่า 30 วัน ก่อนเดินทางขออนุญาตยัดเงินเต็มจำนวนอัตราค่าบริการนี้เฉพาะพาสปอร์ตไทยเท่านั้น ในกรณีพาสปอร์ตต่างชาติ จ่ายเพิ่ม ท่านละ 3,000 บาท (ในกรณีต้องทำวีซ่าลูกค้าต้องดำเนินการยื่นวีซ่าเองนะคะ)
- ** กรณีไม่ประสงค์ลงร้านรัฐบาล จ่ายเพิ่ม ท่านละ 3,000 บาท ****

**** ชำระค่าทัวร์ในนาม บริษัท นิดน้อย ทราเวล จำกัดเท่านั้น ****



**** ชำระค่าทัวร์ในนาม บริษัท นิดน้อย ทราเวล จำกัดเท่านั้น ****

อาหารที่ส่วนใหญ่จะจัดลงโต๊ะเป็นเซตเป็นเมนูอาหารมาตรฐานทัวร์ ท่านใดที่มีแพ้อาหาร กานมิงสวิรติ หรือทานอาหารประเภทอื่น กรุณาแจ้งตอนทำการจอง ทางทัวร์จะจัดอาหารให้ตามความเหมาะสม หากพนักงานลูกค้าต้องการรับประทานอาหารอื่นนอกเหนือจากรายการสามารถแจ้งไกด์สั่งให้แล้วชำระพนักงานได้ค่ะ

เพื่อความปลอดภัยและความสะดวกในการเดินทาง ลูกค้าที่ใช้วีซ่ากรุณาแจ้งเจ้าหน้าที่ก่อนทำการจอง และสมาชิกในครอบครัวต้องช่วยกันดูแลนะคะ เนื่องจากมีเส้นทางและกิจกรรมที่ต้องเดินขึ้นลงบันไดจำนวนมาก ในกรณีที่ผู้เดินทางไม่ผ่านการพิจารณาในการตรวจคนเข้าเมือง - ออกเมือง อันเนื่องมาจากการกระทำที่ส่อไปในทางผิดกฎหมาย การหลบหนี เข้าออกเมือง เอกสารเดินทางไม่ถูกต้อง หรือ การถูกปฏิเสธในกรณีอื่นๆทางบริษัทจะไม่รับผิดชอบใดๆและไม่สามารถคืนค่าใช้จ่ายต่างๆได้

***** ทัวร์ทุกโปรแกรม** ผู้เดินทางจะต้องอยู่กับกรุ๊ปเที่ยวตามโปรแกรมที่กำหนดเท่านั้น ไม่สามารถแยกตัวออกจากโปรแกรมเพื่อไปทำอย่างอื่นได้ (ยกเว้นวันอิสระ) หากมีการแยกตัวออกจากโปรแกรมไม่ว่าจะจากสาเหตุใดก็ตาม จะมีค่าใช้จ่ายในการแยกตัวออกจากทัวร์ตามที่แลนด์กำหนด และการชำระเงินเข้ามาถือว่าผู้ซื้อได้ศึกษาโปรแกรมและยอมรับเงื่อนไขการให้บริการเป็นที่เรียบร้อยแล้ว

***** กรุณาระบุประเภทเตียงตอนทำการจอง หากท่านไม่ได้แจ้งประเภทเตียง ทางทัวร์จะจัดเตียงให้ท่านเป็น TWIN BED และหากมีการเปลี่ยนแปลงภายหลัง ทางทัวร์ขออนุญาตไม่คอนเฟิร์มเนื่องจากบางพีเรียด มีอัตราการเดินทางสูง TWIN BED (เตียงเล็ก 2 เตียง)**

// DOUBLE BED (เตียงใหญ่ 1 เตียง)

**** ชำระค่าทัวร์ในนาม บริษัท นิดน้อย ทราเวล จำกัดเท่านั้น ****



** ชำระค่าทัวร์ในนาม บริษัท นิดน้อย ทราเวล จำกัดเท่านั้น **

ประกันการเดินทาง
หมดกังวล ทุกการเดินทาง

Allianz **Travel** เริ่มต้นเพียง **220**

ระยะเวลาการเดินทาง	ชิปออป เอเชีย	ชิปออป ทั่วโลก
1-2 วัน	220.	420.
3 วัน	230.	420.
4 วัน	240.	420.
5 วัน	250.	460.
6 วัน	295.	470.
7 วัน	315.	555.
8 วัน	325.	575.

ระยะเวลาการเดินทาง	ชิปออป เอเชีย	ชิปออป ทั่วโลก
9 วัน	335.	585.
10 วัน	345.	605.
11 วัน	365.	660.
12 วัน	375.	680.
13 วัน	385.	710.
14 วัน	400.	730.
15-18 วัน	450.	855.

ผลประโยชน์ ความคุ้มครอง	ชิปออป เอเชีย	ชิปออป ทั่วโลก
1. การสูญเสียชีวิต / อวัยวะจากอุบัติเหตุ - ผู้เอาประกันภัยมีอายุ ตั้งแต่ 16 ปี จนถึง 75 ปี - ผู้เอาประกันภัยมีอายุน้อยกว่า 16 ปี หรือมากกว่า 75 ปี	1,500,000. 750,000.	2,000,000. 1,000,000.
2. ค่ารักษาพยาบาลในต่างประเทศ ค่ารักษาพยาบาลต่อเนื่องในประเทศไทย (ภายใน 30 วัน นับจากวันที่เดินทางมาถึงประเทศไทย)	2,000,000. 200,000.	2,000,000. 200,000.

บริการของนิดน้อยทราเวล

VISA APPROVED รับทำวีซ่าทั่วโลก / บริการกรุ๊ปเหมา สัมมนา ดูงาน
ข้อมูลเพิ่มเติม : <https://bit.ly/3ixUHAl>

แพ็คเกจทัวร์ต่างประเทศ
ข้อมูลเพิ่มเติม : <https://bit.ly/3FhykiS>

แพ็คเกจทัวร์ภายในประเทศ
ข้อมูลเพิ่มเติม : <https://bit.ly/3ixUHAl>

ล่องเรือสำราญแม่น้ำเจ้าพระยา
ข้อมูลเพิ่มเติม : <https://bit.ly/2YkcFWd>

โปรโมชั่น โอเพนแชน
<https://bit.ly/3HNXTdr>

ติดตามโปรโมชั่นได้ทุกวัน
<https://bit.ly/3iwQOCv>

ร้องเรียนการบริการ
<https://bit.ly/3Ab3eG5>

ติดต่อสอบถามข้อมูลท่องเที่ยวเพิ่มเติม / จองทัวร์

โทร.02-044-616 / 02-073-6161 HOTLINE 061-926-6611 / 094-546-6166 / 088-843-6611

รายละเอียดการชำระค่าบริการ

ร.กรุงศรี สาขาไอซ์ พาร์ค
บจก.นิดน้อย ทราเวล
311-1-74874-1

ร.ไทยพาณิชย์ สาขาหนึ่งพัน
บริษัท นิดน้อย ทราเวล จำกัด
175-250172-2

ร.กสิกรไทย สาขาพาราไอซ์ พาร์ค
บจก.นิดน้อยทราเวล
053-3-93833-7

ร.กรุงเทพ สาขานนทบุรี
บริษัท นิดน้อย ทราเวล จำกัด
922-0-24284-7

** ชำระค่าทัวร์ในนาม บริษัท นิดน้อย ทราเวล จำกัดเท่านั้น **