



บริษัท นิดน้อย ทราเวล จำกัด  
NIDNOI TRAVEL CO.,LTD

LINE@ ID : @nidnoi\_travel E-mail : nidnoitravel@gmail.com

Website : www.nidnoitravel.com | Hotline : 092-054-6611 , 080-518-6611

Hotline : 061-926-6611 , 094-546-6166 | Telephone : 02-044-6161 , 02-073-6161



\*\* ชำระค่าทัวร์ในนาม บริษัท นิดน้อย ทราเวล จำกัดเท่านั้น \*\*

ทัวร์โค้ด NIDN262379

WDPVG005



# เซี่ยงไฮ้ - หางโจว

## เที่ยว 2 เมืองดัง 4วัน 2คืน



ราคาเริ่มต้นเพียง

# 12,999.-

รอบวัน  
เดินทาง

มิถุนายน - ตุลาคม 2569

**เซี่ยงไฮ้** หอไข่มุก, ถนนนานกิง, Pop Mart, Tian an 1000 trees

**หางโจว** สวนชาหลงจิ่ง, สะพานกงเจิน, หมู่บ้านชา, ถนนคนเดินหูบิน

เมนูพิเศษ!! ชาหู่ชึ่งง้อ



พักรวม  
4 ดาวทุกคืน



น้ำหนักกระเป๋า  
20 กิโลกรัม



อาหาร  
อ้วนรส

\*\* ชำระค่าทัวร์ในนาม บริษัท นิดน้อย ทราเวล จำกัดเท่านั้น \*\*

ผ่านการรับรองจาก



Registered

บริษัท นิดน้อย ทราเวล จำกัด

411 ซ.อ่อนนุช 40 แขวงสวนหลวง  
เขตสวนหลวง กรุงเทพฯ 10250

เลขประจำตัวผู้เสียภาษี : 0105558191464

ใบอนุญาตเลขที่ : 11 / 08164



นิดน้อย ทราเวล จำกัด



\*\* ชำระค่าทัวร์ในนาม บริษัท นิดน้อย ทราเวล จำกัดเท่านั้น \*\*

WDPVG005

# เชียงใหม่ หางโจว 4วัน 2คืน

## เที่ยว 2 เมืองดัง "ลงร้านช้อปปิ้ง"

บินด้วยสายการบิน (9C) : ขึ้นเครื่องที่สนามบินสุวรรณภูมิ



9C8756 BKK (กรุงเทพฯ) - PVG (เชียงใหม่) 02.35 - 08.10 น.

9C8755 PVG (เชียงใหม่) - BKK (กรุงเทพฯ) 21.50 - 01.35+1 น.



โหลดกระเป๋าสัมภาระได้น้ำหนักไม่เกิน 20 กก. และถือขึ้นเครื่องบินได้น้ำหนักไม่เกิน 7 กก.

### โปรแกรมเดินทาง

- 1 กรุงเทพฯ • สนามบินสุวรรณภูมิ
- 2 สนามบินเชียงใหม่ผู้ตง • หางโจว • สะพานกงจิน • วัดเซียงจี้ • หมู่บ้านชาเหมยเจียอู๋ • ถนนคนเดิน Hubin Road • ทะเลสาบซีหู (ไม่รวมลงเรือ)  
**Option: ล่องเรือทะเลสาบซีหู 90 หยวน/ท่าน**
- 3 เมืองเก่าหนานซุน • ร้านบัวหิมะ • เมืองเซียงไฮ้ • หาดไว่ทาน • ถนนนานจิง • POPMART  
**Option อุโมงค์เลเซอร์+ จุดเช็กอินSkyWalk+ ทานอาหารบุฟเฟ่ต์ชาบูและปิ้งย่างไม่อั้น+เครื่องดื่ม ราคา 220 หยวน/ท่าน**
- 4 วัดพระหยก • STARBUCKS RESERVE ROASTERY • THE LOUIS • TIAN AN 1,000 TREES • FLORENTIA VILLAGE สนามบินเซียงไฮ้

### อาหาร 5 มื้อ

เช้า	กลางวัน	เย็น	โรงแรม 4 ดาว
	<input checked="" type="checkbox"/>		HANGZHOU FUYUAN HOTEL หรือระดับเทียบเท่า
<input checked="" type="checkbox"/>	<input checked="" type="checkbox"/>		WEITING HOTEL หรือระดับเทียบเท่า
<input checked="" type="checkbox"/>	<input checked="" type="checkbox"/>		



\*\* ชำระค่าทัวร์ในนาม บริษัท นิดน้อย ทราเวล จำกัดเท่านั้น \*\*



\*\* ชำระค่าทัวร์ในนาม บริษัท นิดน้อย ทราเวล จำกัดเท่านั้น \*\*

DAY 1

กรุงเทพฯ - สนามบินสุวรรณภูมิ

- 23.00น. คณะพร้อมกัน ณ **สนามบินสุวรรณภูมิ** ณ อาคาร 1 ชั้น4 เคาน์เตอร์สายการบิน **Spring Airlines (9C)** โดยมีเจ้าหน้าที่บริษัทคอยให้การต้อนรับและอำนวยความสะดวกแก่ท่าน
- 02.35น. ออกเดินทางสู่ **เมืองเซี่ยงไฮ้ ประเทศจีน** โดยสายการบิน**Spring Airlines (9C)** เที่ยวบินที่ **9C8756** \*\*รวมน้ำหนักกระเป๋าสำหรับโหลดใต้ท้องเครื่องไม่เกิน 20 ก.ก. (1ชิ้น) และถือขึ้นเครื่องบินได้ไม่เกิน 7ก.ก.(1ชิ้น) \*\*สำคัญสำหรับสายการบินสปริงแอร์ : กระเป๋าถือขึ้นเครื่อง Carry-on Baggage ต้องมีขนาดไม่เกิน 115 ซม. (3ด้านรวมกัน) และต้องไม่เกิน 56 ซม. (ยาว) x 36 ซม.(กว้าง) x 23ซ.ม. (สูง) น้ำหนักไม่เกิน 7 กิโลกรัม \*\*

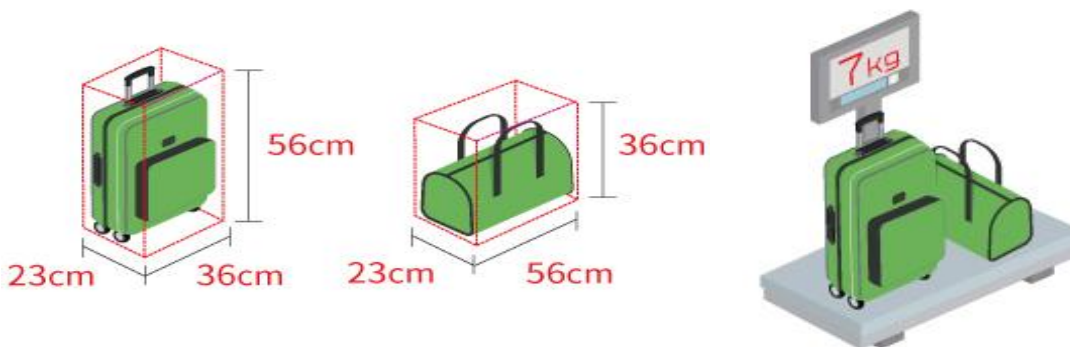

DAY 2

สนามบินเซี่ยงไฮ้ผู้ตง • หางโจว • สะพานกงเดิน • วัดเซียงจี • หมู่บ้านชาเหมยเจียอู่  
ถนนคนเดิน Hubin Road • ทะเลสาบซีหู (ไม่รวมลงเรือ) ☹️ (-/L/-)  
Option: ล่องเรือทะเลสาบซีหู 90 หยวน/ท่าน

- 08.10 น. เดินทางถึงสนามบินเซี่ยงไฮ้ผู้ตง ประเทศจีน (เวลาท้องถิ่นที่จีน เร็วกว่าประเทศไทย 1 ชั่วโมง กรุณาปรับเวลาของท่านเพื่อความสะดวกในการนัดหมาย) หลังผ่านขั้นตอนการตรวจคนเข้าเมือง และตรวจรับสัมภาระเรียบร้อยแล้วยินดีต้อนรับทุกท่านสู่ **สาธารณรัฐประชาชนจีน (People's Republic of China หรือ PRC)** จากนั้นนำเดินทางสู่ **เมืองหางโจว (Hangzhou)** (ใช้เวลาประมาณ 2.30ชม. ระยะทาง 179 กิโลเมตร) เมืองเอกของมณฑลเจ้อเจียง ทางตะวันออกของประเทศ เป็นหนึ่งในเมืองท่องเที่ยวที่มีชื่อเสียงที่สุดของจีน และได้รับฉายาว่า “สวรรค์บนดิน” เนื่องจากมีธรรมชาติ

\*\* ชำระค่าทัวร์ในนาม บริษัท นิดน้อย ทราเวล จำกัดเท่านั้น \*\*



**\*\* ชำระค่าทัวร์ในนาม บริษัท นิดน้อย ทราเวล จำกัดเท่านั้น \*\***

สวยงามและวัฒนธรรมเก่าแก่ ที่เป็นมรดกโลกและยังเป็นศูนย์กลางทางเศรษฐกิจและเทคโนโลยีที่สำคัญของจีน จากนั้นนำท่านไปยัง **สะพานงงจิน** เป็นสะพานหินโค้งโบราณ สร้างขึ้นตั้งแต่สมัยราชวงศ์หมิง ปี ค.ศ. 1631 และถือเป็นหนึ่งในสัญลักษณ์สำคัญของหางโจว รวมถึงเป็นจุดสิ้นสุดทางตอนใต้ของคลองใหญ่ปักกิ่ง-หางโจว ซึ่งเป็นคลองโบราณที่มีชื่อเสียงของจีน เป็นย่านวัฒนธรรม บรรยากาศเมืองโบราณ มีคาเฟ่ และขายของที่ระลึก จากนั้นเดินทางไปยัง **วัดเซียงจี Xiangji Temple** เป็นวัดพุทธเก่าแก่ชื่อดังของเมืองหางโจว สร้างขึ้นครั้งแรกในสมัยราชวงศ์เป่ย์ซ่ง มีประวัติยาวนานกว่า 1,000 ปี และเป็นศูนย์กลางพุทธศาสนานิกายเซนที่สำคัญของหางโจว ภายในโดดเด่นด้วยสถาปัตยกรรมจีนโบราณ บรรยากาศสงบ ร่มรื่น และมีเจดีย์ พระพุทธรูป รวมถึงหอรบะซิงขนาดใหญ่

เที่ยง  
บ่าย

● รับประทานอาหารเที่ยง ณ ภัตตาคาร

จากนั้นนำท่านชมหมู่บ้านชาเหมยเจียอู๋ ปลูก **"ชาหลงจิ่ง" (ร้านชา)** ชาที่ขึ้นชื่อของจีน ชาที่ปลูกในหมู่บ้านนี้มีคุณภาพดีมาก แหล่งผลิตใบชาที่ขึ้นชื่อของหางโจว ใบชา "หลงจิ่ง" ซึ่งแปลว่า ชาบ่อมังกร ของทะเลสาบซีหูนั้น เป็นใบชาที่มีชื่อเสียงที่สุดชนิดหนึ่งของประเทศจีน กล่าวกันว่า "ดื่มชาหลงจิ่ง เพียง 1 จิบ ปากจะหอมตลอดวัน" นอกจากนี้จะมีไร้อาหารอันกว้างใหญ่ให้ชมแล้ว ยังจะได้ชมกระบวนการผลิตใบชาแห้งและชิมชาด้วย

นำท่านชม **ทะเลสาบซีหู (ไม่รวมค่าล่องเรือ)** ตั้งอยู่ทางทิศตะวันตกของเมืองหางโจว เป็นทะเลสาบน้ำจืดขนาดใหญ่ มีทัศนียภาพที่สวยงามโดยมีไฮไลท์เป็นเก๋งจีนตั้งอยู่ในทะเลสาบที่รอด้านไปด้วยภูเขา 3 ลูก มีน้ำที่ใสดังกระจก ดึงดูดให้ทุกท่านต้องหลงใหลกับความงดงามเมื่อได้มาสัมผัสและถ่ายภาพเก็บไว้เป็นที่ระลึก ให้ท่านอิสระในการเดินชมวิวทิวทัศน์

**Option: ล่องเรือทะเลสาปหูซี 90 หยวน/ท่าน**

**รบกวนสอบถามข้อมูลกับทางไกด์ให้ชัดเจนทุกครั้งก่อนการตัดสินใจซื้อ**

จากนั้นนำท่านสู่ **Hubin Road** ถนนช้อปปิ้งสุดหรูเลียบทะเลสาบซีหูสินค้าแบรนด์เนม คาเฟ่เก๋ๆ ร้านอาหารดัง แบรินด์อิสระให้ทุกท่านได้ช้อปปิ้งในย่านนี้ทั้ง Sephora, Victoria Secret, Hamley's ร้านของเล่นจากอังกฤษ หรือแบรนด์Luxury

**อิสระอาหารเย็นเพื่อความสะดวกในการท่องเที่ยว**

ที่พัก

**HANGZHOU FUYUAN HOTEL หรือเทียบเท่าระดับ 4 ดาว**

**\*\* ชำระค่าทัวร์ในนาม บริษัท นิดน้อย ทราเวล จำกัดเท่านั้น \*\***





\*\* ชำระค่าทัวร์ในนาม บริษัท นิดน้อย ทราเวล จำกัดเท่านั้น \*\*

DAY 3

เมืองเก่าหนานซุน • ร้านบัวหิมะ • เมืองเซี่ยงไฮ้ • หาดไวกาน • ถนนนานจิง  
POPMART (B/L/-)

Option อุโมงค์เลเซอร์+ จุดเช็คอินSky Walk+ ทานอาหารบุฟเฟ่ต์ชาบูและปิ้งย่างไม่อั้น+  
เครื่องดื่ม ราคา 220 หยวน/ท่าน

เช้า

☉ รับประทานอาหารเช้า ณ ห้องอาหารโรงแรม

จากนั้นนำท่านชม เมืองเก่าหนานซุน Nanxun Old Town เป็นที่รู้จักกันว่าเป็นเมืองน้ำเก่าแก่ในพื้นที่บริเวณดินดอนสามเหลี่ยมปากแม่น้ำแยงซี (Yangtze River Delta) เมืองน้ำหนานซุน เป็นเมืองน้ำเก่าแก่ที่สุดของหางโจวที่นี่มีความคลาสสิกกว่าเมืองน้ำเมืองอื่นเนื่องจากเป็นที่บริเวณดินดอนสามเหลี่ยมปากแม่น้ำแยงซี(Yangtze River Delta) บริเวณรอบๆเมืองมีบ้านสถาปัตยกรรมจีนอยู่ริมแม่น้ำสวยงาม(ไม่รวมล่องเรือ)

จากนั้นนำท่านชมสินค้าร้านพื้นเมือง ร้านบัวหิมะ ให้ท่านชมตามอัธยาศัย

เที่ยง

☉ รับประทานอาหารเที่ยง ณ ภัตตาคาร มือพิเศษ...เมฆาหมุเซี่ยงไฮ้

จากนั้นนำท่านเดินทางสู่เมืองเซี่ยงไฮ้ (ใช้เวลาประมาณ 2.30ชม. ระยะทาง 179กิโลเมตร) เมืองที่ใหญ่ที่สุดของจีน มีท่าเรือที่มีจำนวนเรือคับคั่งที่สุดในโลก และมีคนอาศัยอยู่อย่างหนาแน่นมากที่สุดในจีน ที่ผสมผสานความเป็นเมืองเก่าและเมืองใหม่ได้อย่างลงตัว นำท่านสู่บริเวณ หาดไวกาน (WAITAN) ซึ่งไม่ได้เป็นหาดทรายชายทะเลแต่อย่างใด แต่เป็นย่านถนนริมแม่น้ำที่มีความยาว 1.5 กิโลเมตร ไปตามริมแม่น้ำหวงผู่ฝั่งตะวันตกซึ่งอยู่ในย่านเมืองเก่า หาดไวกานยังคงเป็นสถานที่ถ่ายทำภาพยนตร์ที่โด่งดังเรื่อง “เจ้าพ่อเซี่ยงไฮ้” จากนั้นอิสระท่านเพลิดเพลินที่ ถนนนานจิง(NANJING ROAD) เป็นย่านช้อปปิ้งเก่าแก่ที่สุดของเซี่ยงไฮ้ เป็นตลาดซื้อขายของกันคึกคักตั้งแต่ทศวรรษ 1920 ตั้งอยู่ฝั่งผู้ซีกินพื้นที่ยาวตั้งแต่ฝั่งตะวันตกของ “เดอะ บันด์” ถึง “พีเพิลส์ สแควร์” เป็นแหล่งช้อปปิ้งสินค้าแบรนด์เนมจากทั่วโลก และยังเป็นศูนย์รวมร้านค้าและร้านอาหารอีกมากมาย และพลาดไม่ได้กับนักจุ่มอาร์ทกอยอย่าง แบนด์ POPMART GLOBAL FLAGSHIP STORE ร้านขายของเล่นที่เป็นที่โด่งดังในขณะนี้ไม่ว่าจะ LABUBU MOLLY SKULLPANDA และอย่างอื่นอีกมากมาย ให้ท่านได้เลือกช้อปปิ้งอย่างสนุกสนาน

\*\* ชำระค่าทัวร์ในนาม บริษัท นิดน้อย ทราเวล จำกัดเท่านั้น \*\*





**\*\* ชำระค่าทัวร์ในนาม บริษัท นิดน้อย ทราเวล จำกัดเท่านั้น \*\***



**อิสระอาหารเย็นเพื่อความสะดวกในการท่องเที่ยว**

Option: อุโมงค์เลเซอร์+ จุดเช็คอิน Sky Walk+ ทานอาหารบุฟเฟ่ต์ชาบูและปิ้งย่างไม่  
อัน+เครื่องดื่ม ราคาท่านละ 220 หยวน รวมทวงแจ๊งโกด์หน้างานคะ

หมายเหตุ: **\*\*ในลุ่มต้องซื้อ 10 ท่านขึ้นไป\*\***ราคาออฟชั่นหรือกิจกรรมอาจมีการ  
เปลี่ยนแปลง รบกวนสอบถามข้อมูลกับทางโกด์ให้ชัดเจนทุกครั้งก่อนการตัดสินใจซื้อคะ

ที่พัก WEITING HOTEL หรือระดับเทียบเท่า 4 ดาว

**DAY 4** วัดพระหยก • STARBUCKS RESERVE ROASTERY • THE LOUIS • TIAN AN 1,000  
TREES – FLORENTIA VILLAGE - สนามบินเชียงใหม่ – เดินทางกลับสนามบินสุวรรณภูมิ  
กรุงเทพฯ ๑๐ (B/L/-)

เช้า ๑๐ รับประทานอาหารเช้า ณ ห้องอาหารโรงแรม

จากนั้นเดินทางไปยัง**วัดพระหยก** (Jade Buddha Temple) เป็นวัดพุทธชื่อดังแห่งนคร  
เชียงใหม่ มีความโดดเด่นทั้งด้านประวัติศาสตร์ สถาปัตยกรรม และศิลปวัฒนธรรม สร้าง  
ขึ้นในสมัยราชวงศ์ซิง โดยอาคารปัจจุบันได้รับการบูรณะในรูปแบบสถาปัตยกรรมราชวงศ์  
ซ่งที่งดงามและทรงคุณค่าองค์พระพุทธรูปสำคัญของวัด คือ “พระพุทธรูปไสยาสน์หยก  
ขาว” 2 องค์ ซึ่งอัญเชิญมาจากประเทศเมียนมาร์ ผ่านทางทะเล ได้แก่องค์ขนาดยาว  
ประมาณ 96 เซนติเมตร และองค์สูงประมาณ 190 เซนติเมตร นอกจากนี้ยังมีพระพุทธรูป  
ไสยาสน์หยกองค์ใหม่ขนาดยาวราว 4 เมตร ที่สร้างจากแรงศรัทธาของชาวสิงคโปร์ และ  
เป็นจุดสักการะสำคัญภายในวัด จากนั้นนำท่านชมร้าน **STARBUCKS RESERVE  
ROASTERY (ไม่รวมค่าเครื่องดื่มและเบเกอรี่)** สาขาที่นครเชียงใหม่ มาพร้อมกับความ  
ยิ่งใหญ่อลังการ ซึ่งได้ทำการเปิดตัวไปเมื่อวันที่ 6 ธันวาคม 2017 มีเนื้อที่ใหญ่โตถึง 2,787  
ตารางเมตร ด้านบนของร้านตกแต่งด้วยแผ่นไม้รูปหกเหลี่ยมซึ่งเป็นงานแฮนด์เมดจำนวน  
10,000 แผ่น และที่ตั้งตระหง่านอยู่กึ่งกลางร้านคือถึงคั่วกาแฟทองเหลืองขนาด 40 ตัน สูง  
เท่าตึก 2 ชั้น ประดับประดับด้วยแผ่นตราประทับแบบจีนโบราณมากกว่า 1,000 แผ่น ซึ่ง  
บอกเล่าเรื่องราวความเป็นมาของสตาร์

**\*\* ชำระค่าทัวร์ในนาม บริษัท นิดน้อย ทราเวล จำกัดเท่านั้น \*\***



**\*\* ชำระค่าทัวร์ในนาม บริษัท นิดน้อย ทราเวล จำกัดเท่านั้น \*\***

จากนั้นนำท่านสู่ **THE LOUIS (เรือหลุยส์คอง)** แลนด์มาร์กแห่งใหม่ที่เพิ่งเปิดของเชียงใหม่ เป็นเรือสำราญแหล่งรวมทั้งร้านค้า นิทรรศการ เวิร์กช็อป คาเฟ่และร้านอาหารของแบรนด์ ในที่เดียวโดยเรือ จาลองล นี้จะตั้งอยู่ตรงทางเข้าของห้างสรรพสินค้าหรูอย่าง HKRI Taikoo Hui กลางถนน West Nanjing ซึ่งเป็นแหล่งช้อปปิ้งชื่อดังของเชียงใหม่ในร้านขาย ของขวัญและ สินค้าแฟชั่นครบทุกหมวดหมู่บนชั้นสอง และปิดท้ายด้วย Le Café Louis Vuitton ซึ่งเป็น ร้านอาหารแห่งแรกของแบรนด์ในเชียงใหม่ที่ตั้งอยู่ชั้น 3 ของตึก

เที่ยง

**📍 รับประทานอาหารเที่ยง ณ ภัตตาคาร**

นำท่านเดินทางสู่แลนด์มาร์กใหม่ของเชียงใหม่ คือโครงการ **TIAN AN 1,000 TREES** ตัวโครงการมีทั้งสวนสาธารณะ ร้านอาหาร ศิลปะ ห้างพัก มีทุกอย่างเท่าที่ท่านจะนึกได้ ออกแบบโดยสถาปนิกชาวอังกฤษ โทมัส เฮเธอร์วิค Tian An 1,000 Trees มีสองส่วน คือ Tian'an Qianshu และ Platform Garden บนชั้นหนึ่งและสองของอาคารเดิมเป็นที่ตั้ง ของโรงงานแป้งเชียงใหม่มีความหลากหลายมากเพราะเป็นย่านศิลปะมีทั้งบ้านเรือน โรงงาน ศิลปะ ร้านอาหารเยอะแยะมากมาย แต่ทุกอย่างกระจุกกระจายอยู่ตามที่ต่างๆแบบต่างคน ต่างอยู่ Tian An 1,000 Trees จึงเป็นเหมือนตัวกลางที่เชื่อมทุกอย่างให้เข้ากันทั้ง ตัว สถาปัตยกรรม ธรรมชาติ ศิลปะ และวิถีชีวิตผู้คนได้อย่างลงตัว

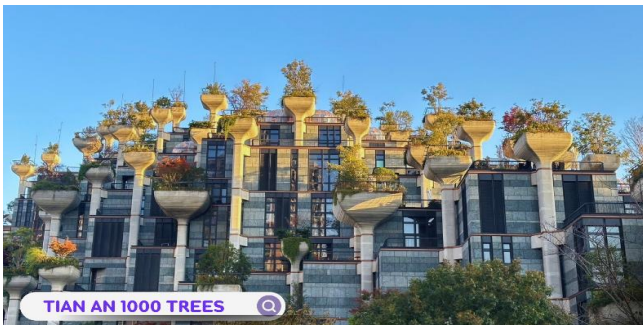

นำท่านเดินทางสู่ **ฟลอเรนเชีย วิลเลจ เอาก์ลีน (FLORENTIA VILLAGE)** ได้รับแรงบันดาลใจจากสถาปัตยกรรมอิตาลีสุดคลาสสิก ที่นี่ท่านจะได้พบกับสินค้าแบรนด์จากยุโรป สหรัฐอเมริกา และเอเชีย รวมทั้งมีให้เลือกมากมายกว่า 300 แบรนด์ สินค้าหรูพร้อม ส่วนลดตลอดทั้งปีสูงสุดถึง 80% นอกจากการช้อปปิ้งอย่างเพลิดเพลินแล้ว ท่านยังจะได้ คัมค่ากับบรรยากาศเสมือนกำลังเดินอยู่ในเมืองอิตาลี

ได้เวลาอันสมควรนำท่านเดินทางเข้าสู่ **สนามบินเชียงใหม่ผู้ตง** เพื่อกลับประเทศไทย

21.50 น. เดินทางกลับ กรุงเทพฯ โดย **สายการบิน สายการบิน Spring Airlines (9C)**

เที่ยวบินที่ **9C8755**

01.35 น.+1 เดินทางกลับถึง **สนามบินสุวรรณภูมิ** โดยสวัสดิภาพ

พร้อมความประทับใจในการเดินทาง

**\*\* ชำระค่าทัวร์ในนาม บริษัท นิดน้อย ทราเวล จำกัดเท่านั้น \*\***





**\*\* ชำระค่าทัวร์ในนาม บริษัท นิดน้อย ทราเวล จำกัดเท่านั้น \*\***

# **ห้ามลืม!!! เด้งขาด**

**ก่อนออกจากบ้าน รบกวนสำรวจพาสปอร์ตของท่าน ต้องเป็นเล่มปัจจุบันเท่านั้น!!**



**อัตราค่าบริการ\*ราคาพิเศษ!! ไม่มีราคาเด็ก\***  
**เด็กทารก (INF) อายุ 0-2ปี จ่าย 6500บาท ไม่มีที่นั่งบนเครื่องบิน**

วันเดินทาง	ราคาทัวร์/ท่าน ห้องละ 2-3 ท่าน	ราคา ห้องพักเดี่ยว	ที่นั่ง
01 - 04 กรกฎาคม 2569	12,999. -	2,500.-	20+1
18 - 21 กรกฎาคม 2569	14,999.-	2,500.-	20+1
<b>11 - 14 สิงหาคม 2569 *วันแม่*</b>	<b>15,999.-</b>	<b>2,500.-</b>	<b>20+1</b>
21 - 24 สิงหาคม 2569	14,999.-	2,500.-	20+1
05 - 08 กันยายน 2569	14,999.-	2,500.-	20+1
12 - 15 กันยายน 2569	14,999.-	2,500.-	20+1
<b>13 - 16 ตุลาคม 2569</b> <b>*วันนวมินทรมหาราช*</b>	<b>15,999.-</b>	<b>2,500.-</b>	<b>20+1</b>

**\*\* ชำระค่าทัวร์ในนาม บริษัท นิดน้อย ทราเวล จำกัดเท่านั้น \*\***



**\*\* ชำระค่าทัวร์ในนาม บริษัท นิดน้อย ทราเวล จำกัดเท่านั้น \*\***

# พาสปอร์ตควรมีอายุไม่ต่ำกว่า 6 เดือนนับจากวันเดินทาง

ไม่รวมทิปโลคอลโถด์ + คนขับรถตลอดการเดินทาง

**ท่านละ 2,000 บาท**

**\*\*ขออนุญาตเก็บค่าทิปทุกท่านที่สนามบินไทย\*\***

**\*\*ส่วนหัวหน้าทัวร์แล้วแต่ความพึงพอใจของท่าน\*\***

## โปรแกรมและรายละเอียดของการเดินทาง

**\*\*อาจมีการเปลี่ยนแปลงได้\*\*** ทั้งนี้ขึ้นอยู่กับสภาพอากาศและเหตุสุดวิสัยต่างๆ ที่ไม่สามารถคาดการณ์ล่วงหน้าได้....โดยทางบริษัทฯจะคำนึงถึงผลประโยชน์และความปลอดภัยของผู้ร่วมเดินทางเป็นสำคัญ จึงเรียนมาเพื่อโปรดทราบและทำความเข้าใจค่ะ

**\*\* ชำระค่าทัวร์ในนาม บริษัท นิดน้อย ทราเวล จำกัดเท่านั้น \*\***





\*\* ชำระค่าทัวร์ในนาม บริษัท นิดน้อย ทราเวล จำกัดเท่านั้น \*\*

## ✓ อัตราค่าบริการนี้รวม

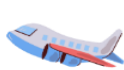

ค่าตัวเครื่องบินชั้นประหยัดเป็นหมู่คณะไป-กลับ รวมภาษีสนามบิน+ภาษีน้ำมันแล้ว



ค่าเข้าชมสถานที่ท่องเที่ยวตามที่ระบุในรายการ



ค่าน้ำหนักกระเป๋าสัมภาระเป็นไปตามที่สายการบินกำหนด



ค่ามัคคุเทศก์ท้องถิ่น+หัวหน้าทัวร์จากเมืองไทยนำเที่ยวตลอดทริป



ค่าอาหารทุกมื้อตามที่ระบุในรายการ



ค่ารถนำเที่ยวตลอดทริปพร้อมคนขับตามที่ระบุในรายการ



ค่าโรงแรมที่พัก พักห้องละ 2-3 ท่านตามที่ระบุในรายการ



ค่าน้ำดื่มฟรี วันละ 1 ขวด ต่อท่าน



ค่าประกันอุบัติเหตุระหว่างเดินทาง วงเงินท่านละ 1,000,000 บาท เชื้อนไขตามกรมธรรม์

## ✗ อัตราค่าบริการนี้ไม่รวม



ค่าทำหนังสือเดินทางไทยหรือลงทะเบียน หรือทำวีซ่า (ในกรณีที่ต้องยื่นลงทะเบียนหรือยื่นวีซ่า)



ค่าอาหารพิเศษที่นอกเหนือจากที่รายการทัวร์กำหนด รวมถึงการรีเคออส อาหารพิเศษต่างๆ เช่น อาหารเจ มังสวิรัต อาหารทะเล อาหารฮาลาล เป็นต้น



ค่าใช้จ่ายส่วนตัวนอกเหนือจากที่ระบุในรายการ เช่น ค่าทำหนังสือเดินทาง, ค่าโทรศัพท์, ค่าโทรศัพท์ทางไกล, ค่าอินเทอร์เน็ต,ค่าทำผม ค่าซักรีด, มินิบาร์ในห้องพัก (กรุณาสอบถามหัวหน้าทัวร์ก่อนการใช้บริการ)



ค่าบริการอื่นๆ เพิ่มของสายการบิน เช่น ที่นั่งพิเศษ,วีลแชร์,บริการเสริมอื่น (ถ้ามี)



ค่าภาษีมูลค่าเพิ่ม 7% และภาษีหัก ณ ที่จ่าย 3%



ค่าทิปคนขับรถ หัวหน้าทัวร์ และมัคคุเทศก์ท้องถิ่น



ค่าดำเนินการอื่นๆสำหรับผู้ที่ไม่ได้ถือหนังสือเดินทางสัญชาติไทยรวมค่าดำเนินการแจ้งเข้า-ออก ประเทศ



ค่าประกัน\*สุขภาพ\*ขณะเดินทางท่องเที่ยว

\*\* ชำระค่าทัวร์ในนาม บริษัท นิดน้อย ทราเวล จำกัดเท่านั้น \*\*





\*\* ชำระค่าทัวร์ในนาม บริษัท นิดน้อย ทราเวล จำกัดเท่านั้น \*\*

# เงื่อนไข

การสำรองที่นั่งและการยกเลิก

## การสำรองที่นั่ง

- สำรองที่นั่งพร้อมชำระเงินมัดจำ 10,000 บาท ภายใน 15 วัน หลังจากการจอง
- ชำระส่วนที่เหลือทั้งหมด ก่อนเดินทาง 30 วัน
- กรณีสำรองที่นั่ง น้อยกว่า 30 วัน ชำระเงินจำนวนเต็ม

## เงื่อนไขการยกเลิก

**แจ้งยกเลิก**  
**50** วัน  
ก่อนการเดินทางขึ้นไป

**คืนค่าทัวร์ทั้งหมด**  
โดยหัก ค่าใช้จ่ายที่เกิดขึ้นจริงทุกกรณี

**แจ้งยกเลิก**  
**30 - 49** วัน  
ก่อนการเดินทางขึ้นไป

**หักค่าใช้จ่าย 50% ของค่าทัวร์**  
โดยหัก ค่าใช้จ่ายที่เกิดขึ้นจริงทุกกรณี

**แจ้งยกเลิก**  
**0 - 29** วัน  
ก่อนการเดินทางขึ้นไป

**หักค่าใช้จ่าย 100% ของค่าทัวร์**



\*\* ชำระค่าทัวร์ในนาม บริษัท นิดน้อย ทราเวล จำกัดเท่านั้น \*\*





\*\* ชำระค่าทัวร์ในนาม บริษัท นิดน้อย ทราเวล จำกัดเท่านั้น \*\*

# เงื่อนไข

และข้อกำหนดที่ท่านควรทราบก่อน **“เที่ยวจีน”**

## ข้อมูลสำคัญที่ท่านควรทราบและทำความเข้าใจ

1. เกี่ยวกับที่นั่งบนเครื่องบิน เนื่องจากบัตรโดยสารเป็นแบบหมู่คณะ (ราคาพิเศษ) สายการบินจึงขอสงวนสิทธิ์ในการเลือกที่นั่งบนเครื่องบินทุกกรณี
2. กรณีที่ท่านเป็นมุสลิม หรือ นับถือศาสนาอิสลาม หรือ ท่านเจ ท่านมังสวิรัต หรือ แพ้อาหารบางประเภท โปรดระบุมาให้ชัดเจนในขั้นตอนการจอง กรณีที่ท่านแจ้งก่อนการเดินทางกะทันหันอาจมีค่าใช้จ่ายเพิ่มเติมเพื่อชำระกับเมนูใหม่ที่ต้องการ เพราะเมนูเดิมของคณะไม่สามารถยกเลิกได้
3. บางสายการบินอาจมีเงื่อนไขเกี่ยวกับการให้บริการอาหารบนเครื่องบินที่แตกต่างกัน ขอให้ท่านทำความเข้าใจถึงวัฒนธรรมประจำชาติของแต่ละสายการบินที่กำลังให้บริการท่านอยู่
4. สายการบินอาจมีการงดเสิร์ฟอาหารและเครื่องดื่ม หรือเปลี่ยนแปลงรูปแบบอาหารซึ่งขึ้นอยู่กับสายการบินเป็นผู้กำหนด ทางบริษัทไม่สามารถควบคุมได้
5. เรื่องห้องพัก รบกวนแจ้งให้ชัดเจนว่าท่านต้องการพักแบบใด  
ในทัวร์จะมีแบบ : พัก 2 ท่าน (ห้อง TWIN หรือ DOUBLE )  
พัก 3 ท่าน (ห้อง TRIPPLE)  
พัก 1 ท่าน (ห้อง SINGLE \*\*จะเสียค่าใช้จ่ายเพิ่ม\*\*)

\*\* ชำระค่าทัวร์ในนาม บริษัท นิดน้อย ทราเวล จำกัดเท่านั้น \*\*



\*\* ชำระค่าทัวร์ในนาม บริษัท นิดน้อย ทราเวล จำกัดเท่านั้น \*\*

# เตือนใจ

และข้อกำหนดที่ท่านควรทราบก่อน **“เที่ยวจีน”**

## ข้อมูลสำคัญที่ท่านควรทราบและทำความเข้าใจ

6. เรื่องอาหาร แต่ละเส้นทางจะมีเมนูที่แตกต่างกันออกไป แต่ละเมืองจะมีเมนูเด่นต่างกัน รสชาติต่างกัน วิธีการทำต่างกัน วัตถุดิบต่างกัน รบกวนท่านโปรดทำความเข้าใจ หากท่านไม่ทานหรือแพ้อาหาร รบกวนระบุให้ชัดเจนในขั้นตอนการจอง

7. โปรแกรมอาจมีการเปลี่ยนแปลงได้ ขึ้นอยู่กับสถานการณ์หน้างาน เช่น การจราจรที่ติดขัด ,สภาพอากาศ ,การเมือง,ภัยพิบัติทางธรรมชาติ หรือเหตุการณ์อื่นๆ ที่เราไม่สามารถควบคุมได้ ทางบริษัทขอสงวนสิทธิ์ในการเปลี่ยนแปลงโปรแกรมโดยไม่ต้องแจ้งให้ทราบล่วงหน้า แต่จะคำนึงถึงประโยชน์ของลูกค้าเป็นสำคัญ

8. กรณีเจ็บป่วยไม่สามารถเดินทางได้ ต้องมีใบรับรองแพทย์จากทางโรงพยาบาล บริษัทจะทำการเลื่อนการเดินทางให้ท่าน หรือยกเลิกให้ท่านตามเงื่อนไข แต่ทั้งนี้ท่านต้องยอมเสียค่าใช้จ่ายที่เกิดขึ้นจริง

9.กรณีที่ท่านต้องออกตัวบินภายในประเทศ \*\*รบกวนแจ้งทางทีมงานก่อนเพื่อขอไฟล์บินคอนเฟิร์มก่อนออกตัวทุกครั้ง\*\* หากมิได้แจ้งให้ทราบทางเราจะไม่รับผิดชอบในทุกกรณี

10.รบกวนอ่านและศึกษารายละเอียดทั้งหมดก่อนทำการจอง เพื่อความถูกต้องและประโยชน์ของตัวท่านเอง หากท่านได้ทำการจองและชำระมัดจำแล้ว ถือว่าท่านยอมรับเงื่อนไขทั้งหมด

\*\* ชำระค่าทัวร์ในนาม บริษัท นิดน้อย ทราเวล จำกัดเท่านั้น \*\*



\*\* ชำระค่าทัวร์ในนาม บริษัท นิดน้อย ทราเวล จำกัดเท่านั้น \*\*

# เยือนไทย

## เอกสารที่ต้องใช้ในการไป “เที่ยงจีน”

1. พาสปอร์ต
2. ตั๋วเครื่องบินไปกลับ
3. ใบจองโรงแรมที่พัก



“PASSPORT THAI FREE VISA”

\*\*\*ทางรัฐบาลจีน อาจมีการประกาศยกเลิกวีซ่าแบบหมู่คณะกะทันหัน กรณีที่ทางบริษัท ฯ ได้นำส่งข้อมูลของท่าน เพื่อขอวีซ่าไปแล้วกับทางบริษัทฯตัวแทนที่ประเทศจีน จะไม่สามารถขอคืนค่าวีซ่าดังกล่าวได้ และอาจจำเป็นต้องยื่นวีซ่าเดี่ยว โดยมีค่าบริการเพิ่มเติม\*\*\*\*

\*\*\*เอกสารที่ใช้ในการทำวีซ่ากรุป สามารถเปลี่ยนแปลงได้ตลอดเวลา ทั้งนี้ขึ้นอยู่กับ การตรวจคนเข้าเมืองนั้นเป็นผู้กำหนด จึงอาจทำให้มีการเรียกเก็บเอกสารอื่นๆ เพิ่มเติมกะทันหัน หรืออาจมีค่าบริการเพิ่มจากที่บริษัททัวร์กำหนด\*\*\*\*

\*\* ชำระค่าทัวร์ในนาม บริษัท นิดน้อย ทราเวล จำกัดเท่านั้น \*\*



\*\* ชำระค่าทัวร์ในนาม บริษัท นิดน้อย ทราเวล จำกัดเท่านั้น \*\*

ประกันการเดินทาง  
หมวดกังวล ทุกการเดินทาง

**Allianz** **Travel** เริ่มต้นเพียง **220**

ระยะเวลาการเดินทาง	ชิปออป เอเชีย	ชิปออป ทั่วโลก
1-2 วัน	220.-	420.-
3 วัน	230.-	420.-
4 วัน	240.-	420.-
5 วัน	250.-	460.-
6 วัน	295.-	470.-
7 วัน	315.-	555.-
8 วัน	325.-	575.-

ระยะเวลาการเดินทาง	ชิปออป เอเชีย	ชิปออป ทั่วโลก
9 วัน	335.-	585.-
10 วัน	345.-	605.-
11 วัน	365.-	660.-
12 วัน	375.-	680.-
13 วัน	385.-	710.-
14 วัน	400.-	730.-
15-18 วัน	450.-	855.-

ผลประโยชน์ ความคุ้มครอง	ชิปออป เอเชีย	ชิปออป ทั่วโลก
1. การสูญเสียชีวิต / อวัยวะจากอุบัติเหตุ - ผู้เอาประกันที่มีอายุ ตั้งแต่ 16 ปี จนถึง 75 ปี - ผู้เอาประกันที่มีอายุน้อยกว่า 16 ปี หรือมากกว่า 75 ปี	1,500,000.- 750,000.-	2,000,000.- 1,000,000.-
2. ค่ารักษาพยาบาลในต่างประเทศ ค่ารักษาพยาบาลต่อ เนื่องในประเทศไทย (ภายใน 30 วัน นับจากวันที่ เดินทางมาประเทศไทย)	2,000,000.- 200,000.-	2,000,000.- 200,000.-

## บริการของนิดน้อยทราเวล

**VISA APPROVED** รับทำวีซ่าทั่วโลก / บริการกรุ๊ปเหมา สัมมนา ดูงาน  
ข้อมูลเพิ่มเติม : <https://bit.ly/3ixUHal>

**แพ็คเกจทัวร์ต่างประเทศ**  
ข้อมูลเพิ่มเติม : <https://bit.ly/3FhykiS>

**แพ็คเกจทัวร์ภายในประเทศ**  
ข้อมูลเพิ่มเติม : <https://bit.ly/3ixUHal>

**ล่องเรือสำราญแม่น้ำเจ้าพระยา**  
ข้อมูลเพิ่มเติม : <https://bit.ly/2YkcFWd>

**โปรโมชั่น โอเพนแชน**  
<https://bit.ly/3HNXTdr>

**ติดตามโปรโมชั่นได้ทุกวัน**  
<https://bit.ly/3iwQOCv>

**ร้องเรียนการบริการ**  
<https://bit.ly/3Ab3eG5>

## ติดต่อสอบถามข้อมูลท่องเที่ยวเพิ่มเติม / จองทัวร์

โทร.02-044-616 / 02-073-6161 HOTLINE 061-926-6611 / 094-546-6166 / 088-843-6611

### รายละเอียดการชำระค่าบริการ

ร.กรุงศรี สาขาโดซ์ พาร์ค  
บจก.นิดน้อย ทราเวล  
**311-1-74874-1**

ร.ไทยพาณิชย์ สาขาหนึ่งพัน  
บริษัท นิดน้อย ทราเวล จำกัด  
**175-250172-2**

ร.สกลนครไทย สาขาพาราโดซ์ พาร์ค  
บจก.นิดน้อยทราเวล  
**053-3-93833-7**

ร.กรุงเทพ สาขากนนพรกษา  
บริษัท นิดน้อย ทราเวล จำกัด  
**922-0-24284-7**

หลังชำระแล้วโทรแจ้งแผนกบัญชี 095-956-1166 ชำระผ่านธนาคารและเลขบัญชีที่แบบตามนี้เท่านั้น  
หากเป็นบัญชีอื่นที่ไม่ใช่ ชื่อ บริษัท นิดน้อย ทราเวล จำกัด ทางบริษัทจะไม่รับผิดชอบใดๆ ทั้งสิ้น

\*\* ชำระค่าทัวร์ในนาม บริษัท นิดน้อย ทราเวล จำกัดเท่านั้น \*\*