



บริษัท นิดน้อย ทราเวล จำกัด  
NIDNOI TRAVEL CO.,LTD

LINE@ ID : @nidnoi\_travel E-mail : nidnoitravel@gmail.com  
Website : www.nidnoitravel.com | Hotline : 092-054-6611 , 080-518-6611  
Hotline : 061-926-6611 , 094-546-6166 | Telephone : 02-044-6161 , 02-073-6161



\*\* ชำระค่าทัวร์ในนาม บริษัท นิดน้อย ทราเวล จำกัดเท่านั้น \*\*

# ทัวร์โค้ด NIDN262480

WAZ0811F



## Mediterranean Cruise MSC WORLD ASIA ITALY • MALTA • SPAIN • FRANCE



ลดทันที!!  
**5,000** บาท  
เมื่อจองภายใน  
31 กรกฎาคม 2569

11 DAYS 9 NIGHTS



START  
**149,900**  
20 FEB - 02 MAR 2027

ห้องพักสำราญลำโพง  
**DELUXE BALCONY**  
ห้องพิเศษ

✓ รวมทัวร์ชายฝั่งตามที่ระบุในรายการทัวร์ ✓ รวมทิปพนักงานบริการบนเรือ  
กรุงโรม - โคลอสเซียม - นครรัฐวาติกัน - มหาวิหารเซนต์ปีเตอร์  
น้ำพุเทรวี - บันไดสเปน - ซิวิตาเวคเชีย - เมสซีนา - ทอร์มินา  
วัลเลตตา - บาร์เซโลน่า - ยอดเขา "มองต์จิวีค - มาร์เซย  
เจนัว - นั่งรถไฟเส้นทางซิงเกว่ แตรัส  
ล่องเรือสำราญลำใหม่ล่าสุด MSC WORLD ASIA CRUISE

\*\* ชำระค่าทัวร์ในนาม บริษัท นิดน้อย ทราเวล จำกัดเท่านั้น \*\*

ผ่านการรับรองจาก  
TTAA  
สมาคมผู้ประกอบการ  
THAI TRAVEL AGENTS ASSOCIATION



บริษัท นิดน้อย ทราเวล จำกัด  
411 ซ.อ่อนนุช 40 แขวงสวนหลวง  
เขตสวนหลวง กรุงเทพฯ 10250

เลขประจำตัวผู้เสียภาษี : 0105558191464  
ใบอนุญาตเลขที่ : 11 / 08164



นิดน้อย ทราเวล จำกัด



\*\* ชำระค่าทัวร์ในนาม บริษัท นิดน้อย ทราเวล จำกัดเท่านั้น \*\*

# MSC WORLD ASIA

## ล่องเรือ เมดิเตอร์เรเนียน

### NEW 2027

## อิตาลี สเปน มอลต้า ฝรั่งเศส

ล่องทะเลเมดิเตอร์เรเนียน  
MSC WORLD ASIA 11 วัน AZ



CINQUE TERRE

ราคาเริ่มต้น

**149,900.-**

*11 Days 9 Nights*

### ไฮไลท์การเดินทาง

- ล่องเรือสำราญใหม่ ปี 2027
- พักโรม 2 คืน บนเรือ 7 คืน
- รวมค่าทิปบริกรและพนักงานขับรถ
- ห้องอาหารหลากหลาย กิจกรรมมากมาย
- รวมค่าเข้าชมตามรายการทัวร์
- หัวหน้าทัวร์บริการดีเลิศความรู้อยู่แน่นอน



ออกเดินทาง 20 ก.พ. - 2 มี.ค. 2570 (บินตรง)

\*\* ชำระค่าทัวร์ในนาม บริษัท นิดน้อย ทราเวล จำกัดเท่านั้น \*\*



Registered





\*\* ชำระค่าทัวร์ในนาม บริษัท นิดน้อย ทราเวล จำกัดเท่านั้น \*\*

# NEW 2027 MSC WORLD ASIA



The Clubhouse



Luna Park



World Galleria



Panorama Lounge



MSC Formula Racer



MSC Foundation



ห้องอาหาร LES DUNES "ดื่มดำไปกับเมนูสุดพิเศษ สไตล์เมดิเตอร์เรเนียนและอาหารนานาชาติรสเลิศ ด้วยเมนูที่รังสรรค์ขึ้นใหม่ไม่ซ้ำกันในทุกๆ วัน ทำให้ทุกมื้ออาหาร ณ ห้องอาหารหลักของเรา คือประสบการณ์ใหม่ที่น่าตื่นเต้นและไม่มีวันซ้ำเดิม"



KAITO TEPPANYAKI การปรุงอาหารบนเตาเหล็ก อย่างเหนือชั้น ทั้งเปลวไฟที่เร้าใจและเสียงฉ่าของ วัตถุดิบชั้นเลิศที่กำลังสุกได้ที่ นี่คือเทศกาลแห่งรูป รส กลิ่น เสียง ที่จะเปลี่ยนมืออาหารของคุณให้กลายเป็น ความทรงจำที่ประทับใจไม่รู้ลืม"



ห้องอาหาร LA FOGLIA "สัมผัสประสบการณ์ความอร่อยที่ไม่ซ้ำใครได้ทุกวันในห้องอาหารหลักของเรา เราพร้อมเสิร์ฟเมนูอาหารนานาชาติและเมนูสไตล์เมดิเตอร์เรเนียนรสเลิศที่หมุนเวียนเปลี่ยนใหม่ในทุกๆ วัน เพื่อให้มั่นใจว่าทุกมื้อของคุณจะเต็มไปด้วยความสดใหม่ น่าตื่นเต้น และสร้างความประทับใจที่แตกต่าง

\*\* ชำระค่าทัวร์ในนาม บริษัท นิดน้อย ทราเวล จำกัดเท่านั้น \*\*





\*\* ชำระค่าทัวร์ในนาม บริษัท นิดน้อย ทราเวล จำกัดเท่านั้น \*\*

# ห้องพักแบบ *DELXUE BALCONY* มีระเบียง \*\* ห้องใหม่ \*\* ตกแต่งสวยงาม

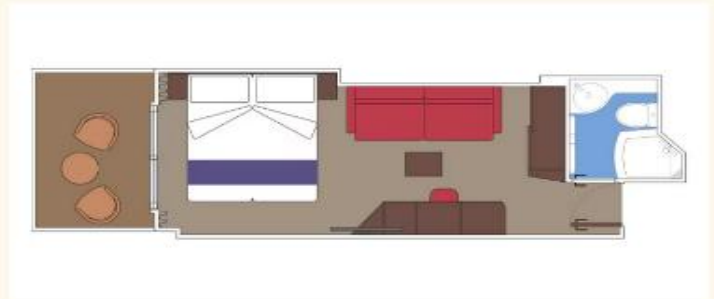

## ★ DELUXE BALCONY ROOM ★

ที่นั่งแถวหน้าเพื่อสัมผัสความงดงามของทิวทัศน์  
ห้องพักสุดพิเศษที่มอบประสบการณ์เหนือระดับ พร้อมระเบียงส่วนตัวที่ตกแต่ง  
ด้วยเฟอร์นิเจอร์กลางแจ้งสุดหรู ให้คุณได้ดื่มด่ำกับทิวทัศน์รอบด้าน ไม่ว่าจะเป็น  
แสงอาทิตย์ยามเย็นที่เต็มสรวงเหนือผืนมหาสมุทร หรือวิวเมืองใหม่ที่รอให้คุณ  
ออกไปค้นหา ระเบียงแห่งนี้คือมุมโปรดสำหรับจิบค็อกเทลก่อนดินเนอร์ หรือ  
เพลิดเพลินกับมือเข้าอันแสนผ่อนคลายอย่างมีสไตล์.

### รายละเอียดห้องพัก (Cabin Details)

- พื้นที่และตำแหน่งห้อง
- พื้นที่ใช้สอย: ประมาณ 17 ตร.ม. พร้อมระเบียงส่วนตัวขนาด 3 ตร.ม.
- ตำแหน่ง: ชั้น (Deck) 9-10
- สิ่งอำนวยความสะดวกภายในห้อง
- ห้องนอน: เตียงคู่ขนาดใหญ่แสนสบาย (สามารถเปลี่ยนเป็นเตียงเดี่ยว 2 เตียงได้ตามความต้องการ)
- พื้นที่จัดเก็บ: ตู้เสื้อผ้าขนาดมาตรฐาน
- ห้องน้ำ: ห้องน้ำพร้อมฝักบัวและไดร์เป่าผม
- เทคโนโลยีและความสะดวกสบาย
- ความบันเทิงและการสื่อสาร: ทีวีระบบโต้ตอบ (Interactive TV), บริการ Wi-Fi (มีค่าบริการเพิ่มเติม), โทรศัพท์ และตู้นิตรภัย
- เครื่องปรับอากาศ: ระบบปรับอากาศ และมินิบาร์

\*\* ชำระค่าทัวร์ในนาม บริษัท นิดน้อย ทราเวล จำกัดเท่านั้น \*\*



\*\* ชำระค่าทัวร์ในนาม บริษัท นิดน้อย ทราเวล จำกัดเท่านั้น \*\*

**วัน เสาร์ ที่ 20 ก.พ. 70 (1) สนามบินสุวรรณภูมิ – กรุงโรม**

09.30 น.คณะพร้อมกัน ณ สนามบินสุวรรณภูมิ อาคารผู้โดยสารขาออกระหว่างประเทศชั้น 4 เคาร์เตอร์สายการบินแอร์อิตาลี ทีมงานหัวหน้าทัวร์คอยอำนวยความสะดวกก่อนเดินทาง  
12.05 น. ออกเดินทางสู่กรุงโรม (เที่ยวบินตรง) โดยสายการบินแอร์อิตาลี AZ759 (12 ชั่วโมง)  
19.20 น. เดินทางถึงมหานครโรม นำท่านเข้าสู่ที่พัก  
ที่พัก: MERCURE ROMA WEST / IH ROMA 3 หรือที่พักระดับใกล้เคียง

**วัน อาทิตย์ ที่ 21 ก.พ. 70 (2) กรุงโรม – เข้าชมภายใน โคลอสเซียม นครรัฐวาติกัน – ชมมหาวิหารเซนต์ปีเตอร์ น้ำพุเทรวี่ – เก็บภาพย่านบันโดสเปน**

**เช้า รับประทานอาหารเช้า ณ ห้องอาหารภายในโรงแรมที่พัก**

หลังอาหารออกเดินทางสู่กรุงโรม เมืองหลวงและเมืองที่ใหญ่ที่สุดของแคว้นลัตซียและประเทศอิตาลี ตั้งอยู่ริมฝั่งแม่น้ำไทเบอร์ **นำท่านเข้าชมภายในของ “สนามกีฬาโคลอสเซียม” (Colosseum) 1 ใน 7 สิ่งมหัศจรรย์ของโลก** สนามกีฬากลางแจ้งขนาดใหญ่ที่มีโครงสร้างเกือบสมบูรณ์ตั้งอยู่ใจกลางกรุงโรม โดยนับเป็นสิ่งก่อสร้างที่มีขนาดใหญ่ที่สุดเท่าที่เคยมีการสร้างขึ้นในสมัยอาณาจักรโรมัน ระหว่างทาง ท่านจะสามารถชมความงดงามสถาปัตยกรรมอันเก่าแก่ของกรุงโรม



**เที่ยง บริการอาหารกลางวัน ณ กิตตาคาร**

**บ่าย** หลังอาหารนำท่านเดินทางเข้าสู่ “นครรัฐวาติกัน” “ประเทศเอกราช” หรือ “รัฐอิสระที่เล็กที่สุดในโลก” ทำให้ที่นี่เป็นหนึ่งในสถานที่ท่องเที่ยวห้ามพลาดของคนมาเที่ยวกรุงโรม **นำท่านเข้าชมภายในของ “มหาวิหารเซนต์ปีเตอร์”** ซึ่งเป็นสิ่งก่อสร้างที่ใหญ่และสำคัญที่สุดในนครรัฐวาติกัน เป็นสถานที่ศักดิ์สิทธิ์ของพระศาสนจักรโรมันคาทอลิกที่มีขนาด “ใหญ่ที่สุดในโลก” ได้รับการออกแบบโดย “ไมเคิลแองเจโล” นำท่านเข้าสู่ภายในมหาวิหารซึ่งประดับประดาไปด้วยงานศิลปะชิ้นเอกมากมาย อาทิเช่น “ปิเอตา”



\*\* ชำระค่าทัวร์ในนาม บริษัท นิดน้อย ทราเวล จำกัดเท่านั้น \*\*



**\*\* ชำระค่าทัวร์ในนาม บริษัท นิดน้อย ทราเวล จำกัดเท่านั้น \*\***

(The Pieta) รูปแกะสลักหินอ่อนแม่พระมารีย์ อุ้มพระศพของพระเยซูเจ้าไว้บนตัก จากนั้น นำท่านความสวยงามของ “น้ำพุเทรวี” น้ำพุ เทรวีนี้ถือเป็นผลงานชิ้นเอกที่สร้างความ ประทับให้กับนักท่องเที่ยวทั่วโลก ส่วนกลาง ของน้ำพุนั้นมีรูปปั้นของเทพเจ้าเนปจูนซึ่งด ม้าติดปีกแสดงถึงความมีสุขภาพที่แข็งแรงและความอุดมสมบูรณ์ของอาณาจักร นำท่าน เดินทางสู่ “ย่านบันโดสเปน” สถานที่ท่องเที่ยวที่มีชื่อเสียง และเป็นสัญลักษณ์อีกอย่างหนึ่ง ของกรุงโรม



**ค่า บริการอาหารค่ำ ณ ภัตตาคาร**

**ที่พัก: MERCURE ROMA WEST / IH ROMA 3 หรือที่พักระดับใกล้เคียง**

**วัน จันทร์ ที่ 22 ก.พ. 70 (3) กรุงโรม – ท่าเรือเมือง ซีวิตาเวคเชีย (Civitavecchia)**

**\*\*\* ลงเรือสู่ MSC WORLD ASIA (NEW 2027) \*\*\***

**เช้า รับประทานอาหารเช้า ณ ห้องอาหารภายในโรงแรมที่พัก**

**09.00 น.คณะท่านออกเดินทางสู่เมือง ซีวิตาเวคเชีย เมืองท่าของกรุงโรม นำท่านลงเรือ MSC WORLD ASIA เรือลำใหม่ลงน้ำปี 2027**

**\*\*\* กรุณาเตรียมพาสปอร์ต และเอกสารวีซ่า \*\*\***

**เที่ยง รับประทานอาหารกลางวัน ภายในเรือสำราญ**

**อิสระให้ท่านพักผ่อน บนเรือสำราญหรูตามอัธยาศัย ท่านสามารถเลือกรับประทานอาหาร หรือนั่งเล่นในคลับ เลานจ์ หรือทำกิจกรรมที่มีภายในเรือสำราญมากมายได้ตามใจชอบ ไม่ว่าจะเป็นช้อปปิ้งที่ร้านขายสินค้าปลอดภาษีบนเรือ (Duty Free) และส่วนสินค้านานาการอื่นๆ อีกมากมายกิจกรรมความบันเทิงอันหลากหลายที่ท่านสามารถเลือกใช้บริการบนเรือ สำราญ เช่น **Public Room:** บาร์และเลานจ์ ห้องสมุด **Entertainment:** ชมโชว์พิเศษที่ ทางเรือมีจัดแสดงหรือจะเลือกนั่งเล่นในคลับ เลานจ์ บาร์ต่างๆหลากหลาย **Sport and Activities:** สระว่ายน้ำ สปอร์ต คอร์ท ฟิตเนส มินิกอล์ฟ **Spa and Wellness:** ห้องสปา ห้องสตรีม บิวตี้ ซาลอน โยคะ และอื่นๆ อีกมากมาย**

**18.00 น.เรือสำราญเดินทางออกจากท่าเทียบเรือซีวิตาเวคเชีย มุ่งหน้าสู่ท่าเทียบเรือเมืองเมสซิน่า ประเทศอิตาลี**

**\*\* ชำระค่าทัวร์ในนาม บริษัท นิดน้อย ทราเวล จำกัดเท่านั้น \*\***



**\*\* ชำระค่าทัวร์ในนาม บริษัท นิดน้อย ทราเวล จำกัดเท่านั้น \*\***



**ค่ำ รับประทานอาหารค่ำ ณ ห้องอาหารภายในเรือสำราญ //**  
**หลังอาหารอิสระให้ท่านพักผ่อนตามอัธยาศัยหรือสนุกสนานกับกิจกรรมบนเรือ**

**ที่พัก: เรือสำราญ MSC WORLD ASIA CRUISE**  
**ค่ำ รับประทานอาหารค่ำ ณ ห้องอาหารภายในเรือสำราญ ค่ำนี้ พบกับกัปตันเรือและลูกเรือ พร้อมงานเลี้ยง Welcome Night หรือ Captain Night สุดหรู เพื่อเป็นการต้อนรับทุกท่านสู่เรือ MSC WORLD EUROPA CRUISE (แต่งกายแบบสากล)**

**\*\*\* เรือออกเดินทางจากซีวิตาเวคเคีย เวลา 18:00 น \*\*\***

**\*\*ห้องพัก BALCONY พักผ่อนอย่างเต็มที่กับการเดินทางสุดแสนพิเศษบนเรือ MSC WORLD ASIA CRUISE \*\*1**

**วัน อังคาร ที่ 23 ก.พ. 70 (4) เมืองเมสซึน่า (เกาะซีซิลี) – ชมเมืองทอร์มิน่า – ชมเมืองเมสซึน่า**

**เช้า รับประทานอาหารเช้า ณ ห้องอาหารภายในโรงแรมที่พัก**

**\*\*\* เรือเทียบท่าเมือง เมสซึน่า เวลา 12.00 – 20.00 นาฬิกา \*\*\***

**เช้า บริการอาหารเช้า ณ ห้องอาหารภายในเรือสำราญ**  
**อิสระให้ท่านพักผ่อน บนเรือสำราญหรือตามอัธยาศัย ท่านสามารถเลือกรับประทานอาหารหรือนั่งเล่นในคลับ เลานจ์ หรือทำกิจกรรมที่มีภายในเรือสำราญมากมายได้ตามใจชอบ ไม่ว่าจะเป็นช้อปปิ้งที่ร้านขายสินค้าปลอดภาษีบนเรือ (Duty Free) และส่วนสินค้าการอื่น ๆ อีกมากมายกิจกรรมความบันเทิงอันหลากหลายที่ท่านสามารถเลือกใช้บริการบนเรือสำราญ เช่น **Public Room** : บาร์และเลานจ์ ห้องสมุด ห้องอินเทอร์เน็ต **Entertainment** : ชมโชว์พิเศษที่ทางเรือมีจัดแสดงหรือจะเลือกนั่งเล่นในคลับ เลานจ์ บาร์ต่างๆหลากหลาย **Sport and Activities** : สระว่ายน้ำ สปอร์ต คอร์ท ฟิตเนต มินิกอล์ฟ **Spa and Wellness** : ห้องสปา ห้องสตรีม บิวตี้ ซาลอน โยคะ และอื่นๆ อีกมากมาย**

**\*\* ชำระค่าทัวร์ในนาม บริษัท นิดน้อย ทราเวล จำกัดเท่านั้น \*\***



**\*\* ชำระค่าทัวร์ในนาม บริษัท นิดน้อย ทราเวล จำกัดเท่านั้น \*\***

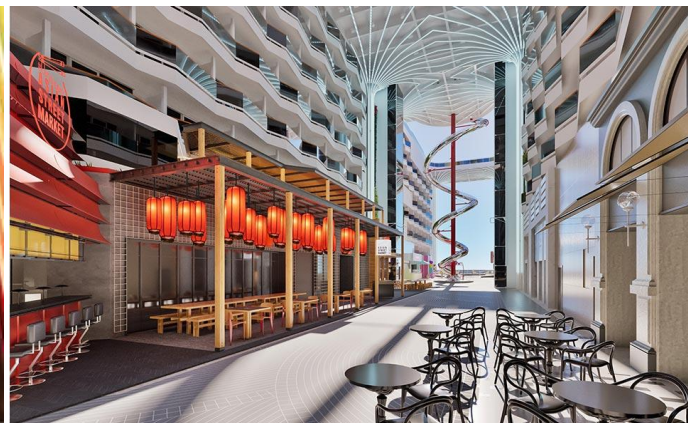

**เที่ยง รับประทานอาหารกลางวัน ภายในเรือสำราญ  
12.00 น.เรือเข้าเทียบท่า ณ ท่าเรือเมสซิना (Messina) เกาะซิซิลี**



**13.00 น.นำท่านเดินทางสู่เมืองทอร์มิน่า (Taormina) เป็นเมืองที่ตั้งอยู่บนเกาะซิซิลี ประเทศอิตาลี มีชื่อเสียงในด้านทัศนียภาพที่งดงามและมรดกทางวัฒนธรรมที่หลากหลาย เป็นเมืองที่ผสมผสานระหว่างประวัติศาสตร์ วัฒนธรรม และธรรมชาติอย่างลงตัว **นำท่านชมเมืองเก่าทอร์มิน่า** โรงละครกรีกโบราณ หนึ่งในแหล่งโบราณคดีสำคัญ สร้างขึ้นตั้งแต่ศตวรรษที่ 3 ก่อนคริสตกาลซึ่ง **มีฉากหลังเป็นภูเขาเอตนา (Mount Etna)** ที่งดงาม แวะเก็บภาพ**

**\*\* ชำระค่าทัวร์ในนาม บริษัท นิดน้อย ทราเวล จำกัดเท่านั้น \*\***





**\*\* ชำระค่าทัวร์ในนาม บริษัท นิดน้อย ทราเวล จำกัดเท่านั้น \*\***

โบสถ์ Duomo di Taormina สร้างขึ้นตั้งแต่ศตวรรษที่ 13 โดดเด่นด้วยสถาปัตยกรรมแบบนอร์มัน นำท่านเดินเล่นย่านถนน Corso Umberto เป็นถนนสายหลักของเมืองท่า เต็มไปด้วยอาคารสไตล์บาโรก ร้านค้า ร้านอาหาร และคาเฟ่ ชมจัตุรัส Piazza IX Aprile ที่ให้วิวทะเลเมดิเตอร์เรเนียนแบบพาโนรามา จากนั้นได้เวลาอันสมควรนำท่านเดินทางสู่เมสซิना **นำท่านชมเมือง เมสซิना (Messina) ตั้งอยู่บนเกาะซิซิลี** ทางตอนใต้ของประเทศอิตาลี เป็นเมืองท่าที่มีความสำคัญมากที่สุดแห่งหนึ่งของเกาะ เพราะตั้งอยู่ตรงช่องแคบเมสซิना เมืองนี้ได้รับสมญาว่า “ประตูสู่ซิซิลี” (Gateway to Sicily) **นำท่านเก็บภาพมหาวิหารแห่งเมสซินำ (Duomo di Messina)** มหาวิหารเก่าแก่สไตล์นอร์มัน-โรมัน ที่สร้างขึ้นตั้งแต่ศตวรรษที่ 12 และเป็นสัญลักษณ์ของเมือง ภายในประดับด้วยโมเสกสวยงาม ส่วนหอระฆิงของมหาวิหารยังมี นาฬิกากลโกแบบแอสโตรโนมิคัล (Astronomical Clock) ซึ่งถือว่าเป็นหนึ่งในนาฬิกากลที่ใหญ่และซับซ้อนที่สุดในโลก **เดินเล่นย่านจัตุรัสดูโอโม (Piazza del Duomo) เป็นจัตุรัสใจกลางเมือง** รายล้อมด้วยคาเฟ่และอาคารสไตล์บาโรก เหมาะสำหรับนั่งจิบกาแฟ ชมผู้คนเดินผ่านไปมาอย่างเพลิดเพลิน

**คำ** **รับประทานอาหารค่ำ ณ ห้องอาหารภายในเรือสำราญ // หลังอาหารอิสระให้ท่านพักผ่อนตามอัธยาศัยหรือสนุกสนานกับกิจกรรมบนเรือ**

**20.00 น.เรือเดินทางออกจากท่าเรือเมสซินำ ประเทศอิตาลี เพื่อมุ่งหน้าสู่ท่าเทียบเรือวัลเลตตา, ประเทศมอลต้า**

**\*\*\* เรือเทียบท่าเวลา 12:00 น. – 20:00 น. \*\*\***

**\*\*ห้องพัก BALCONY พักผ่อนอย่างเต็มที่กับการเดินทางสุดแสนพิเศษบนเรือ MSC WORLD ASIA CRUISE \*\*2**

**วันพุธที่ 24 ก.พ. 70 (5) วัลเลตตา (มอลต้า) – ชมเมือง – บาร์เซโลน่า(สเปน)**

**09.00 เรือสำราญเข้าเทียบท่าเรือ ณ ท่าเรือเมืองวัลเลตตา**

**เช้า รับประทานอาหารเช้า ณ ห้องอาหารภายในเรือสำราญ**

**\*\*\* เรือเทียบท่าเมือง วัลเลตตา เวลา 09.00 – 17.00 นาฬิกา \*\*\***

**\*\* ชำระค่าทัวร์ในนาม บริษัท นิดน้อย ทราเวล จำกัดเท่านั้น \*\***



**\*\* ชำระค่าทัวร์ในนาม บริษัท นิดน้อย ทราเวล จำกัดเท่านั้น \*\***

**09.30 น. นำท่านเที่ยวชมเมืองวัลเลตตา ประเทศมอลต้า**

เมืองที่ได้มีสร้างกำแพงป้อมปราการโอบล้อมโดยรอบ นำท่านแวะถ่ายรูปกับสถานที่สำคัญทางประวัติศาสตร์ เช่น ป้อมปราการโบราณ, โบสถ์ประจำเมือง, ศาลว่าการเมือง และท่าเรือเมืองเก่า นำท่านชมเมืองหลวงของสาธารณรัฐมอลต้า ซึ่งได้ตั้งชื่อเมืองตามชื่อของ Jean Parisot De La Valetta ผู้ซึ่งสามารถป้องกันการรุกรานเกาะมอลต้า จากอาณาจักรออตโตมานในปี ค.ศ.1565 เมืองวัลเลตตาได้รับการขึ้นทะเบียนเป็นมรดกโลกจากองค์การยูเนสโกในปี 1980 ทัศนียภาพบริเวณสวนบารัคคา (Barracca Garden) ภายในสวนประกอบไปด้วย Upper Barracca และ Lower Barracca ใน ส่วน Upper นั้นได้สร้างขึ้นในปี ค.ศ.1661 โดยอัครวิชาวอิตาลีเลียน จากบริเวณสวนจะเห็นวิวของอ่าวแกรนด์ฮาร์เบอร์ได้ชัดเจน นำท่านเก็บภาพความสวยงามของจตุรัสวิหารเซนต์ จอห์น สร้างโดยอัครวิชาวอิตาลี เพื่อมอบเป็นเกียรติแก่ผู้อุปถัมภ์เหล่าอัครวิชาวอิตาลีทั้งหลาย ความพิเศษของวิหารแห่งนี้คือการ ออกแบบตกแต่งโดยสถาปนิกและศิลปินชาวมอลต้าในช่วงศตวรรษที่ 16 ทัศนียภาพปราสาทไอเบอร์ (Auberge de Castille) อาคารที่มีความสง่างามและใหญ่โตที่สุดแห่งหนึ่ง ในเมืองวัลเลตตา ตั้งอยู่บนจุดที่สูงที่สุดของคาบสมุทร



**เที่ยง บริการอาหารกลางวัน ณ ภัตตาคารภายในเรือสำราญ**

**16.00 น. นำท่านกลับสู่ท่าเทียบเรือเมืองวัลเลตตา, ประเทศมอลต้า**

**ค่ำ รับประทานอาหารค่ำ ณ ห้องอาหารภายในเรือสำราญ // หลังอาหารอิสระให้ท่านพักผ่อนตามอัธยาศัยหรือสนุกสนานกับกิจกรรมบนเรือ**

**17.00 เรือสำราญออกเดินทางจากท่าเรือเมืองวัลเลตตา, ประเทศมอลต้า เพื่อมุ่งหน้าสู่ท่าเทียบเรือบาร์เซโลน่า, ประเทศสเปน**

**\*\* ห้องพัก BALCONY พักผ่อนอย่างเต็มที่กับการเดินทางสุดแสนพิเศษบนเรือ MSC WORLD ASIA CRUISE \*\*3**

**\*\* ชำระค่าทัวร์ในนาม บริษัท นิดน้อย ทราเวล จำกัดเท่านั้น \*\***



**\*\* ชำระค่าทัวร์ในนาม บริษัท นิดน้อย ทราเวล จำกัดเท่านั้น \*\***



**วันหยุดสัปดาห์ที่ 25 ก.พ. 70 (6) ร่วมสนุกพักผ่อนกับกิจกรรม บนเรือสำราญสุดหรู**

**เช้า รับประทานอาหารเช้า ณ ห้องอาหารภายในเรือสำราญ**

อิสระให้ท่านพักผ่อน บนเรือสำราญหรูตามอัธยาศัย ท่านสามารถเลือกรับประทานอาหาร หรือนั่งเล่นในคลับ เลานจ์ หรือทำกิจกรรมที่มีภายในเรือสำราญมากมายได้ตามใจชอบ ไม่ว่าจะเป็นช้อปปิ้งที่ร้านขายสินค้าปลอดภาษีบนเรือ (Duty Free) และส่วนสันทนาการอื่นๆ อีกมากมายกิจกรรมความบันเทิงอันหลากหลายที่ท่านสามารถเลือกใช้บริการบนเรือสำราญ เช่น **Public Room** : บาร์และเลานจ์ ห้องสมุด ห้องอินเทอร์เน็ต **Entertainment** : ชมโชว์พิเศษที่ทางเรือมีจัดแสดงหรือจะเลือกนั่งเล่นในคลับ เลานจ์ บาร์ต่างๆหลากหลาย **Sport and Activities** : สระว่ายน้ำ สปอร์ต คอร์ท ฟิตเนต มินิกอล์ฟ **Spa and Wellness** : ห้องสปา ห้องสตรีม บิวตี้ ซาลอน โยคะ และอื่นๆ อีกมากมาย

**เที่ยง รับประทานอาหารกลางวัน ณ ห้องอาหารภายในเรือสำราญ**

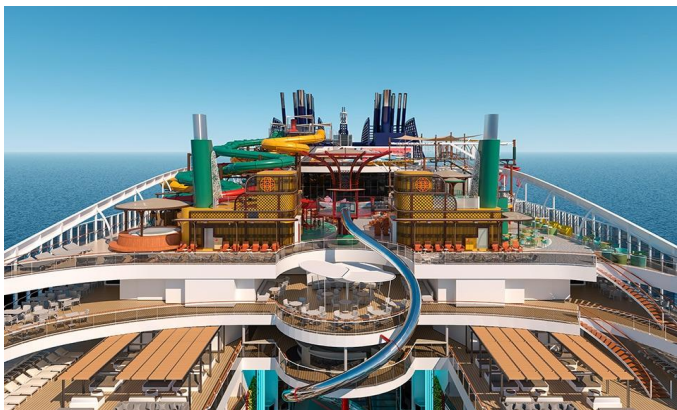

**ค่ำ รับประทานอาหารค่ำ ณ ห้องอาหารภายในเรือสำราญ**

**\*\*\* เรือล่องในทะเลตลอดทั้งวัน \*\*\***

**\*\* ชำระค่าทัวร์ในนาม บริษัท นิดน้อย ทราเวล จำกัดเท่านั้น \*\***



\*\* ชำระค่าทัวร์ในนาม บริษัท นิดน้อย ทราเวล จำกัดเท่านั้น \*\*

**\*\*ห้องพัก BALCONY พักผ่อนอย่างเต็มที่กับการเดินทางสุดแสนพิเศษบนเรือ MSC WORLD ASIA CRUISE \*\*4**

วันศุกร์ที่ 26 ก.พ.70 (7) บาร์เซโลน่า(สเปน) – ยอดเขา “มงต์จูอิค – ชมเมือง – ซ็อปปีง

08.00 น. เรือสำราญเข้าเทียบท่าเรือ ณ ท่าเรือเมืองบาร์เซโลน่า(สเปน)

**\*\*\* เรือเทียบท่าเมือง บาเซโลน่า เวลา 09.00 – 17.00 นาฬิกา \*\*\***

เช้า รับประทานอาหารเช้า ณ ห้องอาหารภายในเรือสำราญ

09.00 น. นำท่านขึ้นฝั่งชมความงามของเมืองบาร์เซโลน่า

(สเปน) แวะบันทึกภาพกับ สนามกีฬาโอลิมปิก

1992 และ ชมทิวทัศน์รอบตัวเมืองบนยอดเขา

“ มงต์จูอิค ” Mont Juic จากนั้นผ่านชม

อนุสาวรีย์ คริสโตเฟอร์ โคลัมบัส นักเดินเรือผู้

ยิ่งใหญ่ที่ออกเดินทางจากกรุงบาร์เซโลน่า ไปพบ

หมู่เกาะแคริบเบียนและทวีปอเมริกาในปี ค.ศ.

1492 นำท่านบันทึกภาพกับมหาวิหารซากราดา

ฟามิลีแยร์ (Sagrada Familia) สัญลักษณ์แห่ง

สิ่งศักดิ์สิทธิ์ที่สูงใหญ่ถึง 170 เมตร ออกแบบ

ก่อสร้างอย่างสวยงามแปลกตา ตั้งแต่ปี ค.ศ.

1882 เป็นผลงานชั้นยอดที่แสดงถึงอัจฉริยภาพ

ของ อันโตนิ เกาดิ สถาปนิกผู้เลื่องชื่อ นำทุกท่าน

นำท่านเก็บภาพบริเวณด้านหน้าตึกประหลาด คา

ซา มิลา (Casa Mila) (ชมภายนอก) อาคารอพาร์ทเมนท์ซึ่งเป็นหนึ่งในผลงานชิ้นเอกของ

Gaudi สถาปัตยกรรมที่แสดงถึงความเชื่อมโยงระหว่างเกาติกับธรรมชาติ ซึ่งเป็นที่มาของ

แรงบันดาลใจสำหรับผลงานทั้งหมดของเขาซึ่งตั้งอยู่ในใจกลางบาร์เซโลน่า สร้างมาตั้งแต่

ปี 1906 – 1912 เป็นอพาร์ทเมนท์หลังสุดท้ายที่ออกแบบโดยเกาดิ

เที่ยง บริการอาหารกลางวัน ณ ภัตตาคารอาหารจีน

บ่าย จากนั้นเข้าสู่ “ถนน ลา รัมบล่า” La Rambla ย่านที่มีชื่อเสียงที่สุดของบาร์เซโลน่าแหล่ง

ท่องเที่ยวอันเป็นที่ชื่นชอบของคนทุกวัยถนนสายเล็กๆ ที่มีความยาวเพียง 1.2 กิโลเมตรแต่

มีสีสันเสน่ห์น่าประทับใจ



\*\* ชำระค่าทัวร์ในนาม บริษัท นิดน้อย ทราเวล จำกัดเท่านั้น \*\*



**\*\* ชำระค่าทัวร์ในนาม บริษัท นิดน้อย ทราเวล จำกัดเท่านั้น \*\***

**16.00 น. นำท่านกลับสู่ท่าเทียบเรือ MSC World ASIA เมืองบาร์เซโลน่า, ประเทศสเปน**



**คำ**      **รับประทานอาหารค่ำ ณ ห้องอาหารภายในเรือสำราญ // หลังอาหารอิสระให้ท่านพักผ่อนตามอัธยาศัยหรือสนุกสนานกับกิจกรรมบนเรือ**

**\*\*ห้องพัก BALCONY พักผ่อนอย่างเต็มที่กับการเดินทางสุดแสนพิเศษบนเรือ MSC WORLD ASIA CRUISE \*\*5**

**18.00 น. เรือสำราญล่องมุ่งหน้าสู่ท่าเทียบเรือเมืองมาร์เซย์ ประเทศฝรั่งเศส**

**วันเสาร์ ที่ 27 ก.พ. 70 (8)    บาร์เซโลน่า – มาร์เซย์ (ฝรั่งเศส) – ชมเมือง**

**08.00 น. เรือจอดเทียบท่าที่ ท่าเทียบเรือ เมืองมาร์เซย์, ฝรั่งเศส**

**\*\*\* เรือเทียบท่าเมือง บาเซโลน่า เวลา 08.00 – 18.00 นาฬิกา \*\*\***

**เช้า**      **รับประทานอาหารเช้า ณ ห้องอาหารภายในเรือสำราญ**

**09.00 น. นำท่านชมเมือง ‘มาร์เซย์’ (Marseille)**

เมืองท่าที่สำคัญของประเทศฝรั่งเศส เป็นเมืองชายหาดริเวียร่าที่งดงาม ซึ่งได้ชื่อว่าเป็นประตูเมดิเตอร์เรเนียนของฝรั่งเศส มาร์เซย์เป็นที่รู้จักในฐานะสะพานเชื่อมระหว่างแอฟริกาเหนือและยุโรป เป็นเมืองที่จะทำให้คุณหลงเสน่ห์ด้วยน้ำทะเลสีฟ้าสวยงามและ



**\*\* ชำระค่าทัวร์ในนาม บริษัท นิดน้อย ทราเวล จำกัดเท่านั้น \*\***



**\*\* ชำระค่าทัวร์ในนาม บริษัท นิดน้อย ทราเวล จำกัดเท่านั้น \*\***

เมืองเก่าที่มีคุณค่าทางประวัติศาสตร์ ชมย่าน ท่าเรือ Vieux ที่มีชีวิตชีวา ล้อมรอบไปด้วยอาคารเก่าแก่และเต็มไปด้วยเรือประมง ให้ความรู้สึกราวกับว่าหยุดนิ่งอยู่ในกาลเวลา และควรเป็น Old Port of Marseille มีอายุย้อนไปถึง 600 ปีก่อนคริสตกาล ที่มีป้อมปราการเก่าแก่ตั้งตระหง่านที่ริมน้ำ และมหาวิหารบนยอดเขา และคาเฟ่ริบบๆ ที่เรียงรายอยู่ตามถนน มาร์เซย์ถือเป็น “หัวใจแห่งแคว้นโพรวองซ์ (Provence)” เมืองที่ผสมผสานระหว่างเสน่ห์ของเมืองเก่าทางประวัติศาสตร์กับกลิ่นอายเมดิเตอร์เรเนียนได้อย่างลงตัว เป็นเมืองที่เต็มไปด้วยสีสัน มีทั้งวัฒนธรรม อาหารทะเลสดใหม่ และทิวทัศน์ทะเลที่สวยงามจนกลายเป็นเมืองตากอากาศยอดนิยมของยุโรป **นำท่านเก็บภาพด้านนอก มหาวิหารนอทรอดาม เดอ ลา การ์ด (Basilique Notre-Dame de la Garde)** มหาวิหารที่ตั้งอยู่บนยอดเขาสูงที่สุดของเมือง เป็นสัญลักษณ์คู่มืองมาร์เซย์ จากจุดนี้สามารถชมวิวเมืองทั้งเมืองและทะเลเมดิเตอร์เรเนียนได้แบบพาโนรามา ภายในตกแต่งอย่างหรูหรา และมีรูปปั้นพระแม่มาารีสีทองที่คอยปกป้องรักษาชาวเรือทุกคนที่ออกทะเล **อิสระเดินเล่นย่านเลอพานิเยร์ (Le Panier)** เป็นย่านเมืองเก่าที่มีเสน่ห์ที่สุดของมาร์เซย์ เต็มไปด้วยตรอกซอกซอยเล็ก ๆ บ้านสีพาสเทล และสตรีทอาร์ตที่สะท้อนวิถีชีวิตชาวท้องถิ่น เหมาะสำหรับเดินเล่น ถ่ายรูป หรือหาคาเฟ่เล็ก ๆ



**\*\*\* รวมค่ารถ Transfer จากท่าเรือไปดาวน์ทาวน์มาร์เซย์ 1 รอบ \*\*\***

**เที่ยง** รับประทานอาหารกลางวัน ณ ภัตตาคารภายในเรือสำราญ

**ค่ำ** รับประทานอาหารค่ำ ณ ห้องอาหารภายในเรือสำราญ // หลังอาหารอิสระให้ท่านพักผ่อนตามอัธยาศัยหรือสนุกสนานกับกิจกรรมบนเรือ

**\*\* ห้องพัก BALCONY พักผ่อนอย่างเต็มที่กับการเดินทางสุดแสนพิเศษบนเรือ MSC WORLD EUROPA CRUISE \*\***

**18.00 น. เรือออกเดินทางจากท่าเทียบเรือ มุ่งหน้าสู่ท่าเทียบเรือเจนัว ประเทศอิตาลี**



**\*\* ชำระค่าทัวร์ในนาม บริษัท นิดน้อย ทราเวล จำกัดเท่านั้น \*\***



**\*\* ชำระค่าทัวร์ในนาม บริษัท นิดน้อย ทราเวล จำกัดเท่านั้น \*\***

**วันอาทิตย์ ที่ 28 ก.พ. 70 (9) เจนัว - นั้งรุดไฟ้เส้นทางซิงเกว่ แตร้ร้ (หมู่บ้านทังห้า)**

**\*\*\* แวะเที่ยวชม 2 หมู่บ้าน แวร์น่าซซา & มานาโรลา \*\*\***

**08.00 น. เรือจอดเทียบท่าที่ ท่าเทียบเรือ เมืองเจนัว ประเทศอิตาลี**

**\*\*\* เรือเทียบท่าเมือง เจนัว เวลา 08.00 – 18.00 นาฬิกา \*\*\***

**เช้า รับประทานอาหารเช้า ณ ห้องอาหารภายในเรือสำราญ**



**นำท่านนั่งรถไฟสู่ ซิงเกว่ แตร้ร้ (Cinque Terre) หมู่บ้านเล็กๆ ทังห้า** ที่ตั้งอยู่บนชายฝั่งริเวียร่า ของอิตาลี มีความหมายว่า “ห้าดินแดน” (FIVE LANDS) ประกอบด้วย หมู่บ้านห้าแห่ง ได้แก่ ริโอมัจจอเร, มานาโรลา, คอร์นิเกสีย, แวร์น่าซซา และ มอนเตรอสโซ อัลมาร โดยทังห้าหมู่บ้านนี้เป็นส่วนหนึ่งของอุทยานแห่งชาติ และได้รับการขึ้นทะเบียนเป็นมรดกโลกจากองค์การยูเนสโกอีกด้วย **นั่งรถไฟสู่หมู่บ้าน ‘แวร์น่าซซา’ (Vernazza)** หมู่บ้านชาวประมงเล็กๆ ที่มีลักษณะเฉพาะ แวร์น่าซซาคือที่เดียวที่ได้รับการขึ้นทะเบียนให้เป็นหนึ่งใน “หมู่บ้านที่สวยงามที่สุดในอิตาลี” (I borghi piú belli d'Italia) อย่างเป็นทางการ

**เที่ยง บริการอาหารกลางวัน ณ ภัตตาคาร**

**บ่าย นำท่านนั่งรถไฟสู่ “หมู่บ้านมานาโรลา” (Manarola)** เป็นหมู่บ้านที่เล็กเป็นอันดับสอง และเก่าแก่ที่สุดในบรรดาทัง 5 หมู่บ้านแถว ซิงเกว่แตร้ร้ (Cinque Terre) โดยหมู่บ้านนี้ตั้งอยู่ริมหน้าผาสูงชันบนฝั่งริเวียร่า อาคารตึก ถูกทาสีด้วยสีสดใสหลากหลาย



สี จึงกลายเป็นจุดดึงดูดนักท่องเที่ยว ให้มาเยือน มานาโรลา เสมือนหนึ่งบ้านสีลูกกวาด ส่วนที่พัก ก็จะอยู่ ในตัวตึกที่ก่อตั้งริม หน้าผา ภายในจะมีชั้นบันไดลาดชันเดินขึ้นห้องพัก

**\*\* ชำระค่าทัวร์ในนาม บริษัท นิดน้อย ทราเวล จำกัดเท่านั้น \*\***



**\*\* ชำระค่าทัวร์ในนาม บริษัท นิดน้อย ทราเวล จำกัดเท่านั้น \*\***

ซึ่งจะเป็นห้องเล็กๆ มีพื้นที่ใช้สอย พอพักผ่อนได้ และไม่เหมาะกับ กระจ่างล้าลากใบใหญ่ หากจะมาค้างคืนที่ แห่งนี้ แนะนำให้แบ่งผ้า มาเฉพาะที่ใช้ เพราะบันได สูงชัน / ใต้เวลาอันสมควร นำท่านเดินทางสู่เมืองเจนัว

ค่า รับประทานอาหารค่ำ ณ ห้องอาหารภายในเรือสำราญ // หลังอาหารอิสระให้ท่านพักผ่อนตามอัธยาศัยหรือสนุกสนานกับกิจกรรมบนเรือ

**\*\* ห้องพัก BALCONY พักผ่อนอย่างเต็มที่กับการเดินทางสุดแสนพิเศษบนเรือ MSC WORLD EUROPA CRUISE \*\*8**

**18.00 น. เรือออกเดินทางจากท่าเทียบเรือ มุ่งหน้าสู่ท่าเทียบเรือชวิตาเวคเคีย**

\*\*\* หมายเหตุ ก่อนเรือกลับเทียบท่าในค่ำวันนี้ท่านจะได้รับป้ายผูกกระเป๋าใส่ต่างๆ ซึ่งเป็นตัวกำหนดลำดับการนำกระเป๋าลงจากเรือ ท่านจะต้องจัดกระเป๋าใบใหญ่วางไว้หน้าห้อง โดยแยกจากของเครื่องใช้ที่จำเป็นไว้ในกระเป๋าเดินทางใบเล็ก เพราะเจ้าหน้าที่ของเรือจะมาเก็บกระเป๋าใบใหญ่ของท่านไปตั้งแต่กลางดึก และบัญชีค่าใช้จ่ายต่างๆ จะถูกส่งมาให้ท่านตรวจเช็คก่อนทำการชำระในวันรุ่งขึ้น สำหรับท่านที่ต้องการชำระผ่านบัตรเครดิต ทางบริษัทเรือจะชาร์จค่าใช้จ่ายผ่านบัตรเครดิตที่ท่านได้ให้หมายเลขไว้ในวันที่ท่านเช็คอินโดยอัตโนมัติ

**วันจันทร์ ที่ 01 มี.ค. 70 (10) ท่าเรือชวิตาเวคเคีย – สนามบินกรุงโรม**

07.00 น.เรือจอดเทียบท่าที่เมืองชวิตาเวคเคีย

เช้า รับประทานอาหารเช้า ณ ห้องอาหารภายในเรือสำราญ

09.00 น.เดินทางสู่สนามบินกรุงโรม เช็คอินและทำ Tax refund

15.15 น.ออกเดินทางสู่สนามบินสุวรรณภูมิ (บินตรง) โดยสายการบินอิตา แอร์เวย์ส เที่ยวบินที่ AZ758

**วันอังคารที่ 02 มี.ค. 70 (11) สนามบินสุวรรณภูมิ**

05.55 น. เดินทางถึงสนามบินสุวรรณภูมิ...โดยสวัสดิภาพพร้อมความประทับใจ

\*\*\*\*\*

\* หมายเหตุ โปรแกรมการเดินทางอาจเปลี่ยนแปลงได้ตามความเหมาะสม เนื่องจากสภาพ ลม พ้า อากาศ,การล่าช้าอันเนื่องมาจากสายการบิน และสถานการณ์ในต่างประเทศที่ทางคณะเดินทางในขณะนั้น เพื่อความปลอดภัยในการเดินทาง โดยบริษัทฯ ได้มอบหมายให้ หัวหน้าทัวร์ผู้นำทัวร์ มีอำนาจตัดสินใจ ณ ขณะนั้นทั้งนี้การตัดสินใจ จะคำนึงถึงผลประโยชน์ของหมู่คณะเป็นสำคัญ

**\*\* ชำระค่าทัวร์ในนาม บริษัท นิดน้อย ทราเวล จำกัดเท่านั้น \*\***



**\*\* ชำระค่าทัวร์ในนาม บริษัท นิดน้อย ทราเวล จำกัดเท่านั้น \*\***

อัตราค่าบริการ รวมวีซ่า รวมที่พักพนักงานขับรถ				
วันออกเดินทาง ห้องพัก มีระเบียง SEA VIEW ทุกห้อง	ผู้ใหญ่พัก ห้องละ 2 ท่าน	เด็กอายุต่ำกว่า 12 ปี พักกับผู้ใหญ่ 1 ท่าน	เด็กอายุต่ำกว่า 12 ปี พักกับผู้ใหญ่ 2 ท่าน (มี เตียง)	พักเดี่ยว เพิ่มท่านละ
20 ก.พ. – 2 มี.ค. 70	149,900	149,900	149,900	52,900
<b>ต้องการอัดเกรดเป็นห้องสวีท &amp; หรือจูเนียร์สวีท</b> <b>ต้องการพักสามท่านต่อหนึ่งห้องกรุณาสอบถามฝ่ายขาย</b> <b>(กรุณาสำรองที่นั่งล่วงหน้าก่อนการเดินทางอย่างน้อย 8 สัปดาห์เพื่อความสะดวกในการยื่นวีซ่า)</b> <b>*** ท่านใดต้องการที่นั่งชั้นธุรกิจ โปรดติดต่อสอบถามเพิ่มเติม ***</b>				

**อัตราค่าบริการนี้รวม**

1. ค่าตัวเครื่องบินไป-กลับ กรุงเทพฯ-โรม-กรุงเทพฯ
2. ค่ารถปรับอากาศนำเที่ยวตามระบุไว้ในรายการ พร้อมคนขับรถที่ชำนาญเส้นทาง กฎหมายในยุโรปไม่อนุญาติให้คนขับรถเกิน 12 ชม./วัน
3. ค่าธรรมเนียมในการยื่นวีซ่ายุโรปหรือกลุ่มเชงเก้นวีซ่า และค่าธรรมเนียมวีซ่า ทางสถานทูตไม่คืนให้ท่านไม่ว่าท่านจะผ่านการพิจารณาหรือไม่ก็ตาม
4. โรงแรมที่พักตามระบุหรือเทียบเท่าในระดับเดียวกัน โรงแรมส่วนใหญ่ในยุโรปจะไม่มีเครื่องปรับอากาศ เนื่องจากอยู่ในแถบที่มีอุณหภูมิต่ำและราคาโรงแรมจะปรับขึ้น 3-4 เท่าตัว หากวันเข้าพักตรงกับงานเทศกาลเทรดแฟร์หรือการประชุมต่างๆ อันเป็นผลที่ทำให้ต้องมีการปรับเปลี่ยนย้ายเมือง โดยคำนึงถึงความเหมาะสมเป็นหลัก
5. ค่าอาหารที่ระบุในรายการ ให้ท่านได้ลิ้มรสกับอาหารท้องถิ่นในแต่ละประเทศ
6. ค่าบริการนำทัวร์โดยหัวหน้าทัวร์ผู้มีประสบการณ์นำเที่ยวให้ความรู้ และคอยดูแลอำนวยความสะดวกตลอดการเดินทาง
7. รวมค่าที่พักพนักงานขับรถ และไกด์ท้องถิ่นตลอดเส้นทาง
8. ทัวร์ชายฝั่งตามที่ระบุในรายการทัวร์
9. รวมค่าประกันสุขภาพและอุบัติเหตุในการเดินทางวงเงินท่านละ 1,000,000 บาท
10. รวมค่าที่พักพนักงานบริการประจำเรือ (120 USD)

**\*\* ชำระค่าทัวร์ในนาม บริษัท นิดน้อย ทราเวล จำกัดเท่านั้น \*\***





**\*\* ชำระค่าทัวร์ในนาม บริษัท นิดน้อย ทราเวล จำกัดเท่านั้น \*\***

## อัตราค่าบริการนี้รวม

1. ค่าภาษีมูลค่าเพิ่ม 7 % และค่าภาษีหัก ณ ที่จ่าย 3 %
2. ค่าทิปหัวหน้าทัวร์ วันละ 100 บาท ต่อท่าน ต่อ หนึ่งวัน (กรณีที่ท่านประทับใจในการบริการของหัวหน้าทัวร์)
3. ค่าใช้จ่ายส่วนตัว อาทิ ค่าโทรศัพท์ ค่าซักรีด ค่าเครื่องดื่มและอาหารนอกเหนือจากที่ระบุในรายการ
4. ค่าพิกัดของภาษีน้ำมันที่ทางสายการบินแจ้งเปลี่ยนแปลงกะทันหัน

## เงื่อนไขการสำรองที่นั่ง และการชำระเงิน

1. กรุณาจองล่วงหน้าพร้อมชำระงวดแรก 70,000 บาท ก่อนการเดินทาง พร้อมแฟกซ์สำเนาหน้าหนังสือเดินทาง Passport มายังบริษัท และค่าใช้จ่ายส่วนที่เหลือกรุณาชำระก่อนการเดินทางไม่น้อยกว่า 20 วัน มิฉะนั้นจะถือว่าท่านยกเลิกการเดินทาง
2. บริษัทฯ ขอสงวนสิทธิ์ยกเลิกการเดินทางก่อนล่วงหน้า 10 วัน ซึ่งจะเกิดขึ้นได้ก็ต่อเมื่อไม่สามารถทำกรุปได้อย่างน้อย 20 ท่าน และหรือ ผู้ร่วมเดินทางในคณะไม่สามารถผ่านการพิจารณาวีซ่าได้ครบ 15 ท่าน ซึ่งในกรณีนี้ ทางบริษัทฯ ยินดีคืนเงินให้ทั้งหมดหักค่าธรรมเนียมวีซ่า หรือจัดหาคณะทัวร์อื่นให้ ถ้าท่านต้องการ
3. บริษัทฯ ขอสงวนสิทธิ์ที่จะเปลี่ยนแปลงรายละเอียดบางประการในทัวร์นี้ เมื่อเกิดเหตุจำเป็นสุดวิสัย จนไม่อาจแก้ไขได้ และจะไม่รับผิดชอบใดๆ ในกรณีที่สูญหาย สูญเสียหรือได้รับบาดเจ็บ ที่นอกเหนือความ รับผิดชอบของหัวหน้าทัวร์และเหตุสุดวิสัยบางประการเช่น การนัดหยุดงาน ภัยธรรมชาติ การจลาจล ต่างๆ
4. เนื่องจากรายการทัวร์นี้เป็นแบบเหมาจ่ายเบ็ดเสร็จ หากท่านสละสิทธิ์การใช้บริการใดๆตามรายการ หรือถูกปฏิเสธการเข้า และออกประเทศไม่ว่าในกรณีใดก็ตาม บริษัทฯ ขอสงวนสิทธิ์ไม่คืนเงินในทุกกรณี
5. เมื่อท่านได้ชำระเงินมัดจำหรือทั้งหมด ไม่ว่าจะเป็นการชำระผ่านตัวแทนของบริษัทฯ หรือชำระโดยตรงกับทางบริษัทฯ ทางบริษัทฯ จะขอถือว่าท่านรับทราบและยอมรับในเงื่อนไขต่างๆของ บริษัทฯ ที่ได้ระบุไว้โดยทั้งหมด

**\*\* ชำระค่าทัวร์ในนาม บริษัท นิดน้อย ทราเวล จำกัดเท่านั้น \*\***



**\*\* ชำระค่าทัวร์ในนาม บริษัท นิดน้อย ทราเวล จำกัดเท่านั้น \*\***

## หมายเหตุ

1. บริษัทฯ จะทำการยื่นวีซ่าของท่านก็ต่อเมื่อในขณะมีผู้สำรองที่นั่งครบ 15 ท่าน และได้รับคิวการตอบรับจากทางสถานทูต เนื่องจากบริษัทฯ จะต้องใช้เอกสารต่างๆที่เป็นกรุปในการยื่นวีซ่า อาทิ ตั๋วเครื่องบิน ห้องพักที่คอนเฟิร์มมาจากทางยุโรป ประกันการเดินทาง ฯลฯ ทางท่านจะต้องรอให้คณะครบ 15 ท่าน จึงจะสามารถยื่นวีซ่าให้กับทางท่านได้อย่างถูกต้อง
2. หากในช่วงที่ท่านเดินทางคิววีซ่ากรุปในการยื่นวีซ่าเต็ม ทางบริษัทต้องขอสงวนสิทธิ์ในการยื่นวีซ่าเดี่ยว ซึ่งทางท่านจะต้องเดินทางมายื่นวีซ่าด้วยตัวเอง ตามวัน และเวลานัดหมายจากทางสถานทูต โดยมีเจ้าหน้าที่ของบริษัทคอยดูแล และอำนวยความสะดวก
3. เอกสารต่างๆที่ใช้ในการยื่นวีซ่าท่องเที่ยวทวีปยุโรป ทางสถานทูตเป็นผู้กำหนดออกมา มิใช่บริษัททัวร์เป็นผู้กำหนด ท่านที่มีความประสงค์จะยื่นวีซ่าท่องเที่ยวทวีปยุโรป กรุณาจัดเตรียมเอกสารให้ถูกต้อง และครบถ้วนตามที่สถานทูตต้องการ เพราะจะมีผลต่อการพิจารณาวีซ่าของท่าน บริษัททัวร์เป็นแต่เพียงตัวกลาง และอำนวยความสะดวกในการยื่นวีซ่าเท่านั้น มิได้เป็นผู้พิจารณาว่าวีซ่าให้กับทางท่าน
4. **กรณีวีซ่าที่ท่านยื่นไม่ผ่านการพิจารณา และคณะสามารถออกเดินทางได้ ท่านจะต้องเสียค่าใช้จ่ายจริงที่เกิดขึ้นดังต่อไปนี้**
  - ค่าธรรมเนียมการยื่นวีซ่าและค่าดำเนินการ ทางสถานทูตจะไม่คืนค่าธรรมเนียมใดๆทั้งสิ้นแม้ว่าจะผ่านหรือไม่ผ่านการพิจารณา
  - ค่ามัดจำตั๋วเครื่องบิน หรือตั๋วเครื่องบินที่ออกมาจริง ณ วันยื่นวีซ่า ซึ่งตัวเป็นเอกสารที่สำคัญในการยื่นวีซ่า หากท่านไม่ผ่านการพิจารณา ตั๋วเครื่องบินถ้าออกตัวมาแล้วจะต้องทำการ REFUND โดยจะมีค่าธรรมเนียมที่ท่านต้องถูกหักบางส่วน และส่วนที่เหลือจะคืนให้ท่านภายใน 45-60 วัน (ตามกฎของแต่ละสายการบิน) ถ้ายังไม่ออกตัวท่านจะเสียแต่ค่ามัดจำตัวตามจริงเท่านั้น
  - ค่าห้องพักในทวีปยุโรป ถ้าคณะออกเดินทางได้ และท่านไม่ผ่านการพิจารณาวีซ่า ตามกฎท่านจะต้องโดนค่ามัดจำห้องหรือค่าห้องพักของการเดินทางหากท่านไม่ปรากฏตัวตามวันที่เข้าพักทางโรงแรมจะต้องยึดค่าห้อง 100% ในทันที ทางบริษัทจะแจ้งให้ท่านทราบ และมีเอกสารชี้แจงให้ท่านเข้าใจ
5. หากท่านผ่านการพิจารณาวีซ่า แล้วยกเลิกการเดินทางทางบริษัทขอสงวนสิทธิ์ในการยึดค่าใช้จ่ายทั้งหมด 100%

**\*\* ชำระค่าทัวร์ในนาม บริษัท นิดน้อย ทราเวล จำกัดเท่านั้น \*\***



**\*\* ชำระค่าทัวร์ในนาม บริษัท นิดน้อย ทราเวล จำกัดเท่านั้น \*\***

6. ทางบริษัทเริ่มต้น และจบ การบริการ ที่สนามบินสุวรรณภูมิ กรณีท่านเดินทางมาจากต่างจังหวัด หรือต่างประเทศ และจะสำรองตั๋วเครื่องบิน หรือพาหนะอย่างหนึ่งอย่างใดที่ใช้ในการเดินทางมา สนามบิน ทางบริษัทจะไม่รับผิดชอบค่าใช้จ่ายในส่วนนี้ เพราะเป็นค่าใช้จ่ายที่นอกเหนือจาก โปรแกรมการเดินทางของบริษัท ฉะนั้นท่านควรจะให้กรุป FINAL 100% ก่อนที่จะสำรอง ยานพาหนะ

### เงื่อนไขการยกเลิกการเดินทาง

1. ยกเลิกการเดินทางก่อน 30 วันขึ้นไป คืนเงินค่าทัวร์เต็มจำนวน (ทางบริษัทขอเก็บค่าใช้จ่ายที่เกิดขึ้นจริงเพื่อการเตรียมการจัดนำเที่ยว เช่น ค่าตั๋วเครื่องบิน ค่าวีซ่า หรือค่าโรงแรม และอื่นๆที่จ่ายไปแล้วและเรียกคืนไม่ได้)
2. ยกเลิกการเดินทาง 15 - 29 วัน ก่อนวันเดินทาง คืนเงินมัดจำ 50% (ทางบริษัทขอเก็บ ค่าใช้จ่ายที่เกิดขึ้นจริงเพื่อการเตรียมการจัดนำเที่ยว เช่น ค่าตั๋วเครื่องบิน ค่าวีซ่า หรือค่าโรงแรม และอื่นๆที่จ่ายไปแล้วและเรียกคืนไม่ได้)
3. ยกเลิกการเดินทางน้อยกว่า 15 วัน ทางบริษัทขอสงวนสิทธิ์ เก็บค่าใช้จ่ายทั้งหมดตามราคา ทัวร์ ที่ระบุไว้ในโปรแกรมทัวร์
4. กรณีถูกปฏิเสธในการ เข้า-ออกประเทศ (เช่น ถูกเจ้าหน้าที่ตรวจคนเข้าเมือง หรือ ตม. ปฏิเสธ การเดินทาง)ขอสงวนสิทธิ์ ไม่คืนเงินค่าใช้จ่ายทั้งหมด (ทางบริษัทขอเก็บค่าใช้จ่ายที่เกิดขึ้นจริงเพื่อการเตรียมการจัดนำเที่ยว เช่น ค่าตั๋วเครื่องบิน ค่าวีซ่า หรือค่าโรงแรม และอื่นๆที่จ่าย ไปแล้วและเรียกคืนไม่ได้)
5. กรณี เจ็บป่วย จนไม่สามารถเดินทางได้ ผู้เดินทางต้องมีหลักฐานใบรับรองแพทย์ ที่ระบุ ชัดเจนว่าอาการเจ็บป่วยนั้นรุนแรงจนแพทย์วินิจฉัยว่าไม่สามารถเดินทางได้จริง (ทางบริษัท ขอเก็บค่าใช้จ่ายที่เกิดขึ้นจริงเพื่อการเตรียมการจัดนำเที่ยว เช่น ค่าตั๋วเครื่องบิน ค่าวีซ่า หรือ ค่าโรงแรม และอื่นๆที่จ่ายไปแล้วและเรียกคืนไม่ได้)
6. กรณี ถูกปฏิเสธวีซ่าจากสถานทูต(วีซ่าไม่ผ่าน) ไม่สามารถเดินทางได้ (ทางบริษัทขอเก็บ ค่าใช้จ่ายที่เกิดขึ้นจริงเพื่อการเตรียมการจัดนำเที่ยว เช่น ค่าตั๋วเครื่องบิน ค่าวีซ่า หรือค่า โรงแรม และอื่นๆที่จ่ายไปแล้วและเรียกคืนไม่ได้)

### เอกสารที่ใช้ในการยื่นขอวีซ่า VISA (ต้องมาโชว์ตัวที่สถานทูตเพื่อสแกนลายนิ้วมือทุกท่าน)

1. หนังสือเดินทางที่เหลืออายุใช้งานไม่ต่ำกว่า 6 เดือน และมีหน้าพาสปอร์ตว่างอย่างน้อย 3 หน้า
2. รูปถ่ายสี (ต้องถ่ายไว้ไม่เกิน 6 เดือน ฉากหลังเป็นสีขาวเท่านั้น ) 1.5 X 2.0 นิ้ว จำนวน 3 รูป ขึ้นอยู่กับประเทศที่จะเดินทาง

**\*\* ชำระค่าทัวร์ในนาม บริษัท นิดน้อย ทราเวล จำกัดเท่านั้น \*\***



**\*\* ชำระค่าทัวร์ในนาม บริษัท นิดน้อย ทราเวล จำกัดเท่านั้น \*\***

**3. หลักฐานแสดงสถานะการทำงาน 1 ชุด**

\* คำขาย หลักฐานทางการค้า เช่น ใบรับรองจากกระทรวงพาณิชย์หรือใบทะเบียนการค้าที่มีชื่อผู้เดินทาง อายุ ย้อนหลังไม่เกิน 3 เดือนนับจากวันที่จะขึ้นวีซ่า \* พนักงานและผู้ถือหุ้น หนังสือรับรองการทำงานเป็นภาษาอังกฤษ ในการออกจดหมายรับรองกรุณาระบุคำว่า TO WHOM IT MAY CONCERN แทนการใช้ชื่อแต่ละสถานทูต

\* จักราชการและนักเรียน หนังสือรับรองจากต้นสังกัด หนังสือรับรองเป็นภาษาอังกฤษ

**4. หลักฐานแสดงฐานะการเงินท่านละ 1 ฉบับ ( สถานทูตรับบัญชีออมทรัพย์เท่านั้น ส่วนบัญชีอื่นๆ นอกจากออมทรัพย์และเอกสารแสดงทางการเงินอื่นๆ สามารถยื่นแนบเพิ่มเติมได้ ทั้งนี้เพื่อให้หลักฐานการเงินของท่านสมบูรณ์ที่สุด)**

\* หนังสือรับรองจากธนาคาร ในการออกจดหมายรับรองกรุณาระบุคำว่า TO WHOM IT MAY CONCERN แทนการใช้ชื่อแต่ละสถานทูตพร้อม Statement และ สำเนาสมุดเงินฝาก ออมทรัพย์ โดยละเอียดทุกหน้า ย้อนหลัง 6 เดือน กรุณาสะกดชื่อให้ตรงกับหน้าพาสปอร์ต และ หมายเลขบัญชีเล่มเดียวกับสำเนาที่ท่านจะใช้ขึ้นวีซ่า (ใช้เวลาดำเนินการขอประมาณ 3-5 วันทำการ)

\* เด็กต้องทำเอกสารรับรองบัญชีจากทางธนาคารบิดาหรือมารดา

\* สามี-ภรรยาที่มีการจดทะเบียนสมรส สามารถใช้เอกสารการเงินร่วมกันได้ แต่ให้ทางธนาคารออกเอกสารแยกคนละชุด

**5. กรณีเด็กอายุต่ำกว่า 20 ปีบริบูรณ์ / หากเด็กไม่ได้เดินทางกับบิดา/มารดาคนใดคนหนึ่ง หรือ บิดามารดาไม่ได้เดินทางทั้งสองคน ต้องมีจดหมายยินยอมให้เดินทางไปต่างประเทศจากบิดา และ มารดา ซึ่งจดหมายต้องออกโดยที่ว่าการอำเภอ**

**6. สำเนาบัตรประชาชน หรือ สำเนาสูติบัตร 1 ชุด**

**7. สำเนาทะเบียนบ้าน 1 ชุด**

**8. สำเนาทะเบียนสมรส หรือ ทะเบียนหย่า 1 ชุด**

**9. สำเนาใบเปลี่ยนชื่อ-สกุล (ถ้ามี) 1 ชุด**

10. การบิดเบือนข้อเท็จจริงประการใดก็ตามอาจจะถูกระงับมิให้เดินทางเข้าประเทศในกลุ่มเชงเก้น เป็นการถาวร และถึงแม้ว่าท่านจะถูกปฏิเสธวีซ่าสถานทูตไม่คืนค่าธรรมเนียมที่ได้ชำระไปแล้วและหากต้องการขอยื่นคำร้องใหม่ก็ต้องชำระค่าธรรมเนียมใหม่ทุกครั้ง

11. หากสถานทูตมีการเรียกสัมภาษณ์ ทางบริษัทฯขอความร่วมมือในการเชิญท่านไปสัมภาษณ์ตามนัดหมายและโปรดแต่งกายสุภาพ ทั้งนี้ทางบริษัทฯ จะส่งเจ้าหน้าที่ไปอำนวยความสะดวก และประสานงานตลอดเวลาและหากสถานทูตขอเอกสารเพิ่มเติมทางบริษัทใคร่จอร์บควนท่านจัดส่งเอกสารดังกล่าวเช่นกัน

**\*\* ชำระค่าทัวร์ในนาม บริษัท นิดน้อย ทราเวล จำกัดเท่านั้น \*\***



**\*\* ชำระค่าทัวร์ในนาม บริษัท นิดน้อย ทราเวล จำกัดเท่านั้น \*\***

12. กรณีที่ท่านยกเลิกการเดินทางภายหลังจากได้วีซ่าแล้ว ทางบริษัทฯขอสงวนสิทธิ์ในการแจ้งสถานทูตยกเลิกวีซ่าของท่าน เนื่องจากการขอวีซ่าในแต่ละประเทศจะถูกบันทึกไว้เป็นสถิติในนามของบริษัทฯ
13. ทางสถานทูตจะรับพิจารณาเฉพาะท่านที่มีเอกสารพร้อมและมีความประสงค์ที่จะเดินทางไปท่องเที่ยวยังประเทศตามที่ระบุเท่านั้น การปฏิเสธวีซ่าอันเนื่องมาจากหลักฐานในการขอยื่นวีซ่าปลอมหรือผิดวัตถุประสงค์ในการยื่นขอวีซ่าท่องเที่ยว ทางบริษัทฯ ขอสงวนสิทธิ์ในการคืนเงิน โดยจะหักค่าใช้จ่ายที่เกิดขึ้นจริงและจะคืนให้ท่านหลังจากทัวร์ออกเดินทางภายใน 30 วัน โปรแกรมการเดินทางอาจเปลี่ยนแปลงได้ตามความเหมาะสม ทั้งนี้จะคำนึงถึงประโยชน์และความปลอดภัยของผู้เดินทางเป็นหลัก

**\*\* ชำระค่าทัวร์ในนาม บริษัท นิดน้อย ทราเวล จำกัดเท่านั้น \*\***





\*\* ชำระค่าทัวร์ในนาม บริษัท นิดน้อย ทราเวล จำกัดเท่านั้น \*\*

# ประกันการเดินทาง Allianz Travel เริ่มต้นเพียง 220

หมวดกังวล ทุกการเดินทาง

ระยะเวลาการเดินทาง	ชิปออป เอเชีย	ชิปออป ทั่วโลก	ระยะเวลาการเดินทาง	ชิปออป เอเชีย	ชิปออป ทั่วโลก	ผลประโยชน์ ความคุ้มครอง	ชิปออป เอเชีย	ชิปออป ทั่วโลก
1-2 วัน	220.-	420.-	9 วัน	335.-	585.-	1. การสูญเสียชีวิต / อวัยวะจากอุบัติเหตุ - ผู้เอาประกันที่มีอายุตั้งแต่ 16 ปี จนถึง 75 ปี - ผู้เอาประกันที่มีอายุน้อยกว่า 16 ปี หรือมากกว่า 75 ปี	1,500,000.- 750,000.-	2,000,000.- 1,000,000.-
3 วัน	230.-	420.-	10 วัน	345.-	605.-			
4 วัน	240.-	420.-	11 วัน	365.-	660.-	2. ค่ารักษาพยาบาลในต่างประเทศ ค่ารักษาพยาบาลต่อเนื่องในประเทศไทย (ภายใน 30 วัน นับจากวันที่เดินทางมาถึงประเทศไทย)	2,000,000.- 200,000.-	2,000,000.- 200,000.-
5 วัน	250.-	460.-	12 วัน	375.-	680.-			
6 วัน	295.-	470.-	13 วัน	385.-	710.-			
7 วัน	315.-	555.-	14 วัน	400.-	730.-			
8 วัน	325.-	575.-	15-18 วัน	450.-	855.-			

## บริการของนิดน้อยทราเวล

**VISA APPROVED** รับทำวีซ่าทั่วโลก / บริการกรุ๊ปเหมา สัมมนา ดูงาน  
ข้อมูลเพิ่มเติม : <https://bit.ly/3ixUHal>

**แพ็คเกจทัวร์ภายในประเทศ**  
ข้อมูลเพิ่มเติม : <https://bit.ly/3ixUHal>

**แพ็คเกจทัวร์ต่างประเทศ**  
ข้อมูลเพิ่มเติม : <https://bit.ly/3FhykiS>

**ล่องเรือสำราญแม่น้ำเจ้าพระยา**  
ข้อมูลเพิ่มเติม : <https://bit.ly/2YkcfWd>



**โปรโมชัน โฉแพนแซท**  
<https://bit.ly/3HNXTdr>



**ติดตามโปรโมชันได้ทุกวัน**  
<https://bit.ly/3iwQOCv>



**ร้องเรียนการบริการ**  
<https://bit.ly/3Ab3eG5>

## ติดต่อสอบถามข้อมูลท่องเที่ยวเพิ่มเติม / จองทัวร์

โทร.02-044-616 / 02-073-6161 HOTLINE 061-926-6611 / 094-546-6166 / 088-843-6611

### รายละเอียดการชำระค่าบริการ

 ร.กรุงศรี สาขาโดซ์ พาร์ค  
บจก.นิดน้อย ทราเวล  
**311-1-74874-1**

 ร.ไทยพาณิชย์ สาขาหนึ่งพัน  
บริษัท นิดน้อย ทราเวล จำกัด  
**175-250172-2**

 ร.กสิกรไทย สาขาพาราโดซ์ พาร์ค  
บจก.นิดน้อยทราเวล  
**053-3-93833-7**

 ร.กรุงเทพ สาขานนทบุรี  
บริษัท นิดน้อย ทราเวล จำกัด  
**922-0-24284-7**

หลังชำระแล้วโทรแจ้งแผนกบัญชี 095-956-1166 ชำระผ่านธนาคารและเลขบัญชีที่แบบตามนี้เท่านั้น หากเป็นบัญชีอื่นที่ไม่ใช่ ชื่อ บริษัท นิดน้อย ทราเวล จำกัด ทางบริษัทจะไม่รับผิดชอบใดๆ ทั้งสิ้น

\*\* ชำระค่าทัวร์ในนาม บริษัท นิดน้อย ทราเวล จำกัดเท่านั้น \*\*

