



** ชำระค่าทัวร์ในนาม บริษัท นิดน้อย ทราเวล จำกัดเท่านั้น **

ทัวร์โค้ด NIDN262538

CHENGDU

อุทยานภูผาหิมะต้ากู่การ์เซีย อุทยานแห่งชาติจิวจ้ายโกว

ZGTFU-26273U

5 วัน 3 คืน



แถมฟรี!!
กระเป๋าผ้าพับได้
ประกันอุบัติเหตุ



สัมผัสเสน่ห์เสฉวน ชมใบไม้เปลี่ยนสีธรรมชาติระดับโลก
ณ "อุทยานแห่งชาติจิวจ้ายโกว" ตะลุยอุทยานหิมะ "ต้ากู่การ์เซีย"
เช็คอินแลนด์มาร์กสุดฮิต ร้านหนังสือจงซูเก้อ ซุปปิ้งถนนคนเดิน

🎵 เดินทาง ก.ย. - ต.ค. 69

ราคาเริ่ม **21,990**



- 🍴 บริการอาหาร 10 มื้อ+บนเครื่อง
- 🏨 พักโรงแรม 4 ดาว
- 🧳 น้าหนักกระเป๋า 23 กก.
- 👤 ออกเดินทาง 10 คน
- ✅ เที่ยวครบทุกวัน ไม่มีอิสระ
- ✅ น้ำดื่มวันละ 1 ขวด

เที่ยวกับเรา...ไม่ผิดหวังที่สุด
LET'S GO GROUP

** ชำระค่าทัวร์ในนาม บริษัท นิดน้อย ทราเวล จำกัดเท่านั้น **



** ชำระค่าทัวร์ในนาม บริษัท นิดน้อย ทราเวล จำกัดเท่านั้น **

ZGTFU-26273U

5 วัน 3 คืน



CHENGDU

อุทยานภูผาหิมะต่ากู่การ์เซีย อุทยานแห่งชาติจิวจ้ายโกว



✈️ SICHUAN AIRLINES (3U) ⌚ 5 วัน 3 คืน 📅 กันยายน - ตุลาคม 2569 🏷️ เริ่ม 21,990 บาท

เที่ยวบิน : ขาไป			เที่ยวบิน : ขากลับ		
BKK	✈️	TFU	TFU	✈️	BKK
ไฟล์บิน 3U3938	เวลาออก 01:10	เวลาถึง 05:10	ไฟล์บิน 3U3937	เวลาออก 21:50	เวลาถึง 00:10

วันที่	โปรแกรมทัวร์	อาหาร			โรงแรม
		เช้า	เที่ยง	เย็น	
1	สนามบินสุวรรณภูมิ			✈️	
2	สนามบินเฉิงตูเทียนฟู - เมืองตูเจียงเอี้ยน - ร้านหนังสือจงซูเก๋อ - แพนด้าเซลล์ - เมืองเฮยสุ่ย	⊗	✔️	✔️	DAGU GLACIER HOTEL หรือเทียบเท่า ★★★★★
3	นั่งกระเช้าไฟฟ้า - อุทยานต่ากู่การ์เซีย - เมืองฉวนจูซื่อ	✔️	✔️	✔️	WASSIM HOTEL หรือเทียบเท่า ★★★★★
4	เมืองจิวจ้ายโกว - อุทยานแห่งชาติจิวจ้ายโกว - ทะเลสาบแรด - น้ำตกธารไข่มุก	✔️	✔️	✔️	JINLONG HOTEL หรือเทียบเท่า ★★★★★
5	นั่งรถไฟความเร็วสูงสู่เมืองเฉิงตู - ถนนคนเดินชุนซีลู่ - ห้าง IFS - แพนด้าปิ่นตึก - ถนนคนเดินไท่กู่หลี่ - POP MART - สนามบินเฉิงตูเทียนฟู - สนามบินสุวรรณภูมิ	✔️	⊗	✔️ สุกี้หม่าล่า ✈️	

*** รายการทัวร์ข้างต้นอาจมีการปรับเปลี่ยนตามความเหมาะสม ***

🍴 บริการอาหาร 10 มื้อ+บนเครื่อง | 🏠 ที่พักโรงแรม 4 ดาว | 🧳 น้ำหนักกระเป๋า 23 กก. | 👤 ออกเดินทาง 10 คน | ✅ เกือบครบทุกวัน ไม่มีอิสระ | ✅ น้ำดื่มวันละ 1ขวด



** ชำระค่าทัวร์ในนาม บริษัท นิดน้อย ทราเวล จำกัดเท่านั้น **



**** ชำระค่าทัวร์ในนาม บริษัท นิดน้อย ทราเวล จำกัดเท่านั้น ****

อัตราค่าบริการ ราคาทัวร์/ท่าน

📅 วันเดินทาง	👤 พักห้องละ 2-3 ท่าน	👶 เด็กอายุ ไม่เกิน 12 ปี	✈️ ไม่รวม ตัวเครื่องบิน	👤 ราคาห้อง พักเดี่ยว
01 - 05 กันยายน 2569	22,990	22,990	15,990	4,000
04 - 08 กันยายน 2569	22,990	22,990	15,990	4,000
07 - 11 กันยายน 2569	21,990	21,990	14,990	4,000
10 - 14 กันยายน 2569	22,990	22,990	15,990	4,000
13 - 17 กันยายน 2569	22,990	22,990	15,990	4,000
16 - 20 กันยายน 2569	22,990	22,990	15,990	4,000
19 - 23 กันยายน 2569	22,990	22,990	15,990	4,000
22 - 26 กันยายน 2569	22,990	22,990	15,990	4,000
25 - 29 กันยายน 2569	22,990	22,990	15,990	4,000
09 - 13 ตุลาคม 2569	27,990	27,990	20,990	4,500
11 - 15 ตุลาคม 2569	27,990	27,990	20,990	4,500
13 - 17 ตุลาคม 2569	27,990	27,990	20,990	4,500
15 - 19 ตุลาคม 2569	26,990	26,990	19,990	4,500
17 - 21 ตุลาคม 2569	26,990	26,990	19,990	4,500
19 - 23 ตุลาคม 2569	26,990	26,990	19,990	4,500
21 - 25 ตุลาคม 2569	27,990	27,990	20,990	4,500
23 - 27 ตุลาคม 2569	27,990	27,990	20,990	4,500
25 - 29 ตุลาคม 2569	26,990	26,990	19,990	4,500
27 - 31 ตุลาคม 2569	26,990	26,990	19,990	4,500
29 ต.ค. - 02 พ.ย. 2569	26,990	26,990	19,990	4,500
31 ต.ค. - 04 พ.ย. 2569	26,990	26,990	19,990	4,500

อัตราค่าบริการสำหรับ เด็กอายุไม่เกิน 2 ปี ณ วันเดินทางกลับ (Infant) ท่านละ 5,000 บาท
ราคาทัวร์ไม่รวมค่าทิปไกด์ และคนขับรถ ท่านละ 1,500 บาท ชำระที่สนามบิน ณ วันเดินทาง

**** ชำระค่าทัวร์ในนาม บริษัท นิดน้อย ทราเวล จำกัดเท่านั้น ****



**** ชำระค่าทัวร์ในนาม บริษัท นิดน้อย ทราเวล จำกัดเท่านั้น ****

สำคัญโปรดอ่าน

1. กรุณาทำการจองล่วงหน้าก่อนเดินทาง 45 วันและ **ชำระเงินมัดจำ 10,000 บาท/ท่าน พร้อมหนังสือเดินทาง** และชำระส่วนที่เหลือ 30 วัน ก่อนการเดินทาง กรณีวันเดินทางน้อยกว่า 30 วัน หรือราคาโปรโมชั่นต้องชำระค่าทัวร์เต็มจำนวน 100% เท่านั้น
2. อัตราค่าบริการนี้ จำเป็นต้องมีผู้เดินทาง จำนวน 10 ท่าน ขึ้นไป ในแต่ละคณะ กรณีที่มีผู้เดินทางไม่ถึงตามจำนวนที่กำหนด ทางบริษัทฯ ขอสงวนสิทธิ์ในการเลื่อนการเดินทาง หรือเปลี่ยนแปลงอัตราค่าบริการ (ปรับราคาเพิ่มขึ้น เพื่อให้คณะได้ออกเดินทาง ตามความต้องการ)
3. ท่านที่ต้องออกบัตรโดยสารภายในประเทศ (ตัวเครื่องบิน, รถทัวร์, รถไฟ) กรุณาสอบถามที่เจ้าหน้าที่ทุกครั้งก่อนทำการออกบัตรโดยสาร เนื่องจากสายการบินอาจมีการปรับเปลี่ยนไฟล์ท หรือ เวลาบิน โดยไม่แจ้งให้ทราบล่วงหน้า และการแนะนำจากเจ้าหน้าที่เป็นเพียงการแนะนำเท่านั้น
4. ประกันของทางบริษัทฯ เป็นไปตามเงื่อนไขของบริษัทประกันเท่านั้นเป็นผู้พิจารณา
5. ของสมนาคุณไม่สามารถเปลี่ยนแปลงเป็นเงินสดหรือส่วนลดอื่นๆ ได้
6. อาหารบนเครื่อง หรือบริการจากสายการบิน เป็นไปตามเงื่อนไข และนโยบายของสายการบินเป็นผู้กำหนด
7. อัตรานี้ ไม่รวม ค่าวีซ่าท่องเที่ยวแบบหมู่คณะ 1,500 บาท วีซ่าหมู่คณะสำหรับหนังสือเดินทางไทย และต้องเดินทางไป-กลับพร้อมคณะเท่านั้น (ถ้ามี)

โปรดศึกษารายละเอียดและเงื่อนไขการจองก่อนทำการจองทุกครั้ง

การชำระเงินมัดจำถือว่านักท่องเที่ยวรับทราบและยอมรับเงื่อนไขทั้งหมดที่ระบุไว้ในโปรแกรมทัวร์เรียบร้อยแล้ว

**** ชำระค่าทัวร์ในนาม บริษัท นิดน้อย ทราเวล จำกัดเท่านั้น ****



**** ชำระค่าทัวร์ในนาม บริษัท นิดน้อย ทราเวล จำกัดเท่านั้น ****

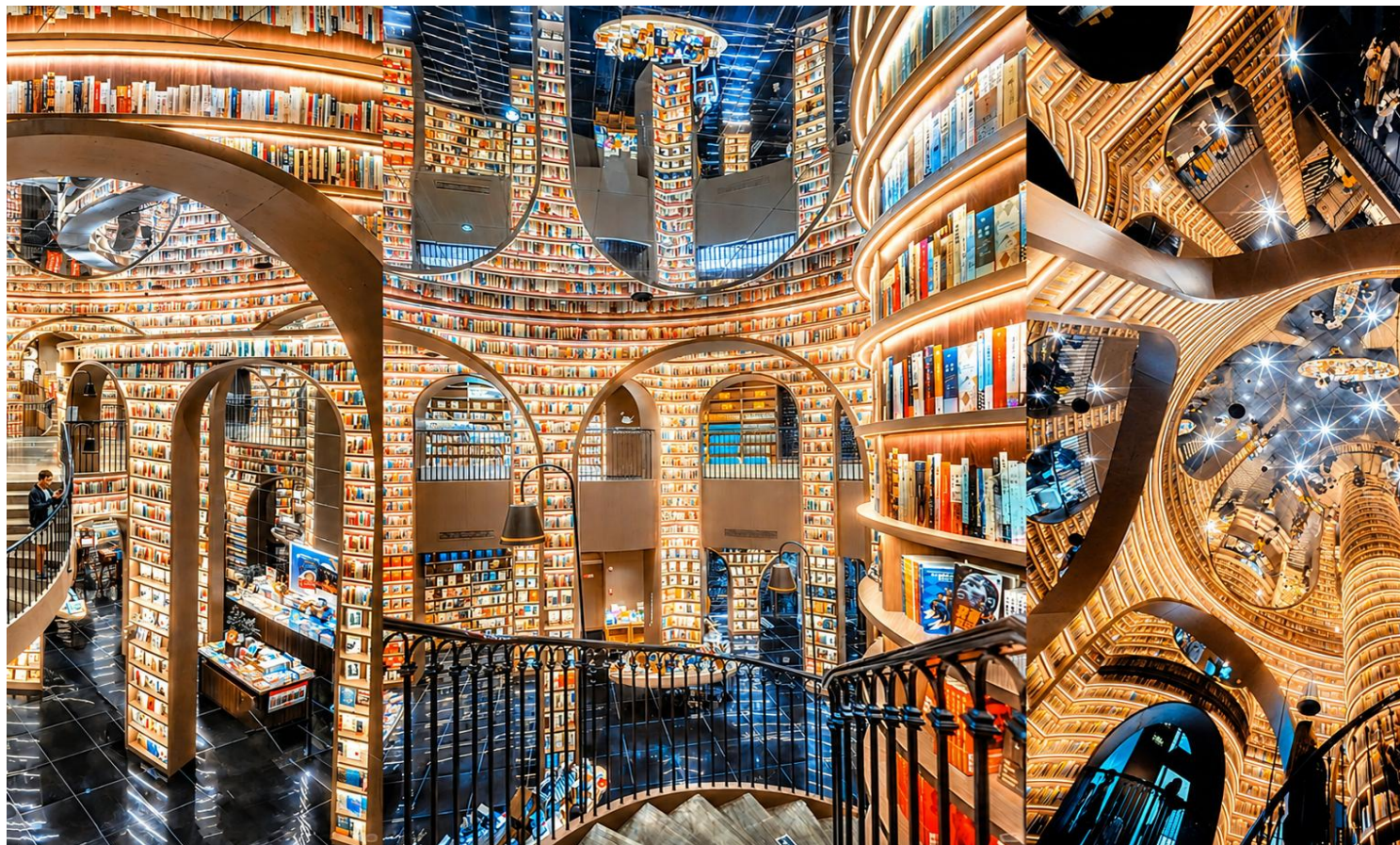

Day1 สนามบินสุวรรณภูมิ

22.00 น.พร้อมกันที่ **สนามบินสุวรรณภูมิ** อาคารผู้โดยสารขาออก เคาน์เตอร์สายการบิน โดยมีเจ้าหน้าที่
เลกส์โทกรุป ให้การต้อนรับและอำนวยความสะดวกในการเช็คอินให้ทุกท่าน



**Day2 สนามบินเจิ้งตูเทียนฟู่ – เมืองตูเจียงเจี้ยน – ร้านหนังสือจงซูเก้อ – แพนด้าเซลฟี่
– เมืองเฮยซู่**

01.10 น.นำท่านเดินทางสู่ **สนามบินเจิ้งตูเทียนฟู่ ประเทศจีน** เที่ยวบินที่ **3U3938 (บริการอาหารว่าง และ
เครื่องดื่ม)**

05.10 น.เดินทางถึง **สนามบินเจิ้งตูเทียนฟู่ ประเทศจีน** นำท่านผ่านด่านตรวจคนเข้าเมืองรับกระเป๋าสัมภาระ
หลังจากนั้นนำท่านเดินทางตามโปรแกรม **(เวลาที่ประเทศจีนเร็วกว่าประเทศไทย 1 ชั่วโมง)**

**** ชำระค่าทัวร์ในนาม บริษัท นิดน้อย ทราเวล จำกัดเท่านั้น ****





**** ชำระค่าทัวร์ในนาม บริษัท นิดน้อย ทราเวล จำกัดเท่านั้น ****



นำท่านเดินทางสู่ **เมืองตูเจียงเอี้ยน** เมืองมรดกโลกที่เต็มไปด้วยเสน่ห์แห่งประวัติศาสตร์และธรรมชาติ
อันงดงาม สัมผัสบรรยากาศเมืองเก่า วัฒนธรรมจีนโบราณกับวิถีชีวิตอันทันสมัยได้อย่างลงตัว
นำท่านเดินทางสู่ **ร้านหนังสือจุงชู่เก้อ** เมืองตูเจียงเอี้ยน แลนด์มาร์กสุดอาร์ตที่ได้รับการออกแบบ
อย่างสวยงามราวกับโลกแห่งจินตนาการ เพลิดเพลินกับมุมถ่ายภาพสุดเก๋ ภายในร้านหนังสือชื่อดังที่
นักท่องเที่ยวไม่ควรพลาด

นำท่านเช็คอินแลนด์มาร์ก **แพนด้าซลฟี** เมืองตูเจียงเอี้ยน จุดถ่ายรูปยอดนิยมสุดน่ารักที่กลายเป็น
สัญลักษณ์ของเมือง เก็บภาพความประทับใจกับแพนด้ายักษ์สุดโคตรเด่น พร้อมบรรยากาศเมือง
ท่องเที่ยวชื่อดังแห่งเสฉวน

เที่ยง บริการอาหารกลางวัน ณ ภัตตาคาร

นำท่านเดินทางต่อสู่ **เมืองเฮยซู่** เพื่อเข้าสู่ที่พัก (ใช้เวลาเดินทางประมาณ 4-5 ชั่วโมง)

ค่ำ บริการอาหารค่ำ ณ ภัตตาคาร

ที่พักระดับ 4 ดาวที่ **DAGU GLACIER HOTEL** หรือเทียบเท่าระดับ 4 ดาวท้องถิ่น

**** ชำระค่าทัวร์ในนาม บริษัท นิดน้อย ทราเวล จำกัดเท่านั้น ****





**** ชำระค่าทัวร์ในนาม บริษัท นิดน้อย ทราเวล จำกัดเท่านั้น ****



Day3 นั่งกระเช้าไฟฟ้า – อุทยานต้ำกู่การ์เซีย – เมืองฉวนจู่ซือ

เช้า บริการอาหารเช้า ณ ห้องอาหารของโรงแรม
นำท่าน **นั่งกระเช้าไฟฟ้า** สู่ **อุทยานต้ำกู่การ์เซีย** หรือ ต้ำกู่ ปิงชวณ
อุทยานธารน้ำแข็งที่มีชื่อเสียงของมณฑลเสฉวน ซึ่งได้รับการขนาน
นามว่าเป็น “ธารน้ำแข็งที่อยู่ไกลเมืองมากที่สุดในโลก” ภายในอุทยาน
ท่านจะได้สัมผัสวิวกูเขาหิมะ ธารน้ำแข็ง และธรรมชาติอันยิ่งใหญ่ที่
สวยงามตลอดทั้งปี ถือเป็นอีกหนึ่งไฮไลต์สำคัญของการท่องเที่ยวใน
เสฉวน ***หิมะบนอุทยานขึ้นอยู่กับสภาพอากาศ***

เที่ยง บริการอาหารกลางวัน ณ ภัตตาคาร
หลังจากนั้นนำท่านเดินทางกลับ **เมืองฉวนจู่ซือ**

ค่ำ บริการอาหารค่ำ ณ ภัตตาคาร
ที่พัก WASSIM HOTEL หรือเทียบเท่าระดับ 4 ดาวท้องถิ่น



**** ชำระค่าทัวร์ในนาม บริษัท นิดน้อย ทราเวล จำกัดเท่านั้น ****



** ชำระค่าทัวร์ในนาม บริษัท นิดน้อย ทราเวล จำกัดเท่านั้น **

อุทยานภูผาหิมะ + ต้ากูปิงชเวน

ดินแดนแห่งภูผาหิมะศักดิ์สิทธิ์



สัมผัสความยิ่งใหญ่ของเทือกเขาหิมะ
ชมวิวอลังการ 4 ช่วงไฮไลท์
สวยครบทุกฤดูกาล

แผนที่การเที่ยว ต้ากูปิงชเวน

จุดสิ้นสุด

4

ลานชมวิวด
หิมะ 360 องศา

3

สถานีนั่ง
กระเช้าไฟฟ้า

2

แวะชมวิวด
ทะเลสาบและภูเขา
ระหว่างทาง

1

จุดขึ้นรถบัส
อุทยาน

จุดเริ่มต้น

4

ลานชมวิวด หิมะ 360 องศา

สัมผัสความยิ่งใหญ่ของภูเขหิมะ
แบบ 360 องศา
ชมวิวดพาโนรามาสุดอลังการ
ที่ความสูงกว่า 4,860 เมตร



3

สถานีนั่ง กระเช้าไฟฟ้า

ขึ้นกระเช้าไฟฟ้าแบบคอนโดลา
โดยสารประมาณ 15 นาที
สู่บริเวณลานชมวิวด



2

แวะชมวิวด ทะเลสาบและภูเขา ระหว่างทาง

ชมทะเลสาบสีมรกตตัดกับทิวเขา
และป่าไม้เปลี่ยนสี สวยงามตลอดสองข้างทาง



1

จุดขึ้นรถบัสอุทยาน

จุดเริ่มต้นการเดินทาง
โดยรถบัสของอุทยาน
มุ่งหน้าสู่ต้ากูปิงชเวน



** ชำระค่าทัวร์ในนาม บริษัท นิดน้อย ทราเวล จำกัดเท่านั้น **





**** ชำระค่าทัวร์ในนาม บริษัท นิดน้อย ทราเวล จำกัดเท่านั้น ****



**Day4 เมืองจ๋ายโกว – อุทยานแห่งชาติจ๋ายโกว – ทะเลสาบแรด – น้ำตกธารไข่มุก
– ทะเลสาบนกยูง – ทะเลสาบแพนด้า**

เช้า บริการอาหารเช้า ณ ห้องอาหารของโรงแรม
หลังจากนั้นนำท่านเดินทางสู่ **เมืองจ๋ายโกว** เป็นพื้นที่อนุรักษ์ธรรมชาติขนาดใหญ่ ทางตอนเหนือของมณฑลเสฉวน ห่างจากเมืองเฉิงตูประมาณ 500 กิโลเมตร เป็นแหล่งท่องเที่ยวระดับ A5 ของจีน และได้รับการขึ้นทะเบียนเป็นมรดกโลกทางธรรมชาติโดย UNESCO เมื่อปี ค.ศ. 1992 คำว่านำท่านเดินทางสู่ **อุทยานแห่งชาติจ๋ายโกว** ตั้งอยู่ในบริเวณทางทิศเหนือของมณฑลเสฉวน ซึ่งเป็นส่วนหนึ่งในบริเวณตอนใต้ของเทือกเขาหิมชาน ห่างออกไปจากตัวเมืองเฉิงตูราว 500 กิโลเมตร จ๋ายโกวมีชื่อเสียงด้านความงามแห่งสี่สັນที่แปลกเปลี่ยนไม่รู้จบ ทะเลสาบผุดขึ้นท่ามกลางหมู่แมกไม้เขียวจี น้ำใสเป็นประกายชุ่มฉ่ำ ยอดเขาหิมะตัดกับท้องฟ้าสีคราม เกิดเป็นภาพธรรมชาติอันงดงามที่แปรเปลี่ยนไปตามฤดูกาล ด้วยความสวยงามจึงทำให้อุทยานแห่งชาติจ๋ายโกว ได้ถูกขึ้นทะเบียนเป็นมรดกโลกทางธรรมชาติ ในปีค.ศ. 1992

**** รวมรถสารณะในอุทยานแล้ว ****

**กรณีนักท่องเที่ยวต้องการเช่ารถเหมากรุ๊ปส่วนตัวซึ่งมีค่าบริการเพิ่มเติม
โปรดติดต่อสอบถามได้จากมัคคุเทศก์ท้องถิ่น**

**** ชำระค่าทัวร์ในนาม บริษัท นิดน้อย ทราเวล จำกัดเท่านั้น ****



**** ชำระค่าทัวร์ในนาม บริษัท นิดน้อย ทราเวล จำกัดเท่านั้น ****



นำท่านชม **ทะเลสาบแรด** สูงจากระดับน้ำทะเล 2,315 เมตร น้ำลึกโดยเฉลี่ย 12 เมตร ยาวราว 2 กิโลเมตร มีพื้นที่ 200,000 ตารางกิโลเมตร ทะเลสาบแรดเป็นทะเลสาบขนาดใหญ่ เสมือนอันน่าประทับใจของทะเลสาบนี้คือ หมู่เมฆและสายหมอกที่สะท้อนทะเลสาบแรดจนแยกไม่ออกว่าส่วนไหนที่เป็นท้องฟ้า ความเปลี่ยนแปลงของทั้งเมฆและหมอกในทุกๆ เช้า ให้ความงดงามที่แตกต่างกันไปในแต่ละวันอย่างน่าประทับใจ นอกจากนี้ทะเลสาบแรดเป็นทะเลสาบเดียวที่อนุญาตให้นักท่องเที่ยวล่องเรือยอชต์ได้ จากนั้นนำท่านชม **น้ำตกธารไข่มุก** หรือ ซึ่งเป็นภาษาทิเบต แปลว่ายิ่งใหญ่และอัศจรรย์ น้ำตกธารไข่มุก สูงจากระดับน้ำทะเล 2,433 เมตร กว้างราว 160 เมตร มีพื้นที่ 9.5 ไร่มีขนาดกว้างเป็นน้ำตกธารหินปูน มีรูปร่างเป็นรูปพัด เป็นน้ำตกที่ไหลผ่านถ้ำลำธารใหญ่ มีสายน้ำที่ทอดธารลดหลั่นยาวถึง 310 เมตร เป็นน้ำตกที่มีความงามราวกับเส้นไข่มุก และเคยเป็นจุดที่เคยถ่ายทำภาพยนตร์เรื่องไซอิ๋ว น้ำตกนี้ถือเป็นน้ำตกที่กว้างที่สุดในจังหวัดจันทบุรี นอกจากนี้ยังมีน้ำตก และทะเลสาบอื่นๆอีกมากมายภายในอุทยานจันทบุรี

เที่ยง บริการอาหารกลางวัน ณ ภัตตาคาร ในอุทยาน

**** ชำระค่าทัวร์ในนาม บริษัท นิดน้อย ทราเวล จำกัดเท่านั้น ****



**** ชำระค่าทัวร์ในนาม บริษัท นิดน้อย ทราเวล จำกัดเท่านั้น ****



นำท่านชม **ทะเลสาบนกยูง** มีความยาว 310 เมตร มีรูปร่างลักษณะคล้ายนกยูง มีน้ำสีฟ้าอมน้ำเงินในบริเวณน้ำลึก และสีเขียวมรกตในบริเวณน้ำตื้น และส่องประกายเป็นสีทองยามสะท้อนกับแสงแดดพราย ตัวทะเลสาบนั้นตั้งอยู่ภายในหุบเขาที่เต็มไปด้วยต้นไม้นานาชนิด ยิ่งในยามฤดูใบไม้เปลี่ยนสีนั้น สีสิ้นของทะเลสาบแห่งนี้จะเต็มไปด้วย สีแดง สีเหลืองของใบไม้ที่ร่วงหล่นในทะเลสาบ แต่หากเป็นช่วงฤดูหนาวก็จะถูกปกคลุมไปด้วยหิมะให้บรรยากาศที่สวยงามไปในอีกรูปแบบหนึ่ง

นำท่านชม **ทะเลสาบแพนด้า** มีความลึกโดยเฉลี่ย 14 เมตร สูงจากระดับน้ำทะเล 2,587 เมตร ทะเลสาบแพนด้าจึงเป็นหนึ่งในสองทะเลสาบของจิวจ้ายโกวที่ผิวน้ำจับตัวเป็นน้ำแข็งในฤดูหนาว ระดับน้ำของทะเลสาบมีการเปลี่ยนแปลงเสมอ เนื่องจากใต้น้ำมีทางไหลไปยังน้ำตกแพนด้า ที่อยู่ใกล้ ๆ กัน

หมายเหตุ: การท่องเที่ยวภายในอุทยานโกดะและหัวหน้าทัวร์ จะใช้วิจารณญาณในการนำท่านเดินทางท่องเที่ยวตามจุดต่างๆ ภายในอุทยาน อาจทำให้เกิบบางสถานที่ไม่ครบ หรือไม่ใช่จุดที่ระบุในรายการ ทั้งนี้ขึ้นอยู่กับการใช้เวลาในแต่ละสถานที่ การรักษาเวลาของคณะทัวร์ และสภาพอากาศในวันนั้นๆ และ ณ วันเดินทาง หากคณะไม่สามารถเดินทางไปชมอุทยานจิวจ้ายโกวได้ ไม่ว่าเนื่องจากสภาพอากาศ หรือเหตุผลใดๆ ทางบริษัทฯขอสงวนสิทธิ์ในการเปลี่ยนสถานที่ท่องเที่ยวเป็น “อุทยานแห่งชาติชงผิงโกว” และ/หรือสถานที่ที่เกี่ยวอื่นแทน

เย็น บริการอาหารค่ำ ณ ภัตตาคาร
ที่พัก JINLONG HOTEL หรือเทียบเท่าระดับ 4 ดาวท้องถิ่น

**** ชำระค่าทัวร์ในนาม บริษัท นิดน้อย ทราเวล จำกัดเท่านั้น ****



** ชำระค่าทัวร์ในนาม บริษัท นิดน้อย ทราเวล จำกัดเท่านั้น **

อุทยานแห่งชาติ จิวจ้ายโกว

ดินแดนแห่งสวรรค์บนดิน



สัมผัสความงามของทะเลสาบสีมรกต
ท่ามกลางขุนเขาและใบไม้เปลี่ยนสี
ที่สวยงามแห่งหนึ่งของโลก

แผนที่การเที่ยว จิวจ้ายโกว

จุดสิ้นสุด

4

ทะเลสาบแพนด้า

3

ทะเลสาบนกยูง

2

น้ำตกธารไข่มุก

1

ทะเลสาบแรด

ทางเข้าอุทยาน

1

ทะเลสาบแรด

ทะเลสาบสีฟ้าใสเจียมสงบ
รายล้อมด้วยภูเขาและป่าไม้
เปลี่ยนสี สวยงามราวภาพวาด



2

น้ำตกธารไข่มุก

น้ำตกหินปูนกว้างใหญ่
สายน้ำไหลลดหลั่นเป็นชั้นๆ
คล้ายเส้นไข่มุกระยิบระยับ



3

ทะเลสาบนกยูง

ทะเลสาบสีฟ้าเทอร์คอยซ์
สว่างสดใส โดดเด่นด้วยสีส้ม
สวยงามราวนกยูง



4

ทะเลสาบแพนด้า

ทะเลสาบขนาดเล็กในหุบเขา
น้ำใสสงบ รายล้อมด้วยป่าไม้
เปลี่ยนสี บรรยากาศร่มรื่น



** ชำระค่าทัวร์ในนาม บริษัท นิดน้อย ทราเวล จำกัดเท่านั้น **



บริษัท นิดน้อย ทราเวล จำกัด
NIDNOI TRAVEL CO.,LTD

LINE@ ID : @nidnoi_travel E-mail : nidnoitravel@gmail.com

Website : www.nidnoitravel.com | Hotline : 092-054-6611 , 080-518-6611

Hotline : 061-926-6611 , 094-546-6166 | Telephone : 02-044-6161 , 02-073-6161



** ชำระค่าทัวร์ในนาม บริษัท นิดน้อย ทราเวล จำกัดเท่านั้น **



เมื่อ ตำนานความรัก ก้องกังวานกลางหุบเขา
โซ่สุดอลังการ ที่คุณจะไม่ลืม

OPTION: โซ่ทิเบตสุดอลังการ THE LEGEND OF ROMANCE ราคาประมาณ 350 หยวน/ท่าน
ขึ้นอยู่กับความสมัครใจ โปรดติดต่อสอบถามจากมัคคุเทศก์ท้องถิ่น

** ชำระค่าทัวร์ในนาม บริษัท นิดน้อย ทราเวล จำกัดเท่านั้น **

ผ่านการรับรองจาก



Registered

บริษัท นิดน้อย ทราเวล จำกัด

411 ซ.อ่อนนุช 40 แขวงสวนหลวง
เขตสวนหลวง กรุงเทพฯ 10250

เลขประจำตัวผู้เสียภาษี : 0105558191464

ใบอนุญาตเลขที่ : 11 / 08164



นิดน้อย ทราเวล จำกัด



** ชำระค่าทัวร์ในนาม บริษัท นิดน้อย ทราเวล จำกัดเท่านั้น **



Day5 นั่งรถไฟความเร็วสูงสู่เมืองเจิ้งตู – ถนนคนเดินชุนชิว – ห้าง IFS – แพนด้าปิงตึก
– ถนนคนเดินไท่กู่หลี่ – POP MART – สนามบินเจิ้งตูเทียนฟู่ – สนามบินสุวรรณภูมิ

เช้า บริการอาหารเช้า ณ ห้องอาหารของโรงแรม

นำท่าน นั่งรถไฟความเร็วสูงสู่เมืองเจิ้งตู **หมายเหตุ:** การออกตั๋วรถไฟต้องใช้รายชื่อของผู้เดินทางครบ **ทั้งคณะ** ส่งผลให้ทางบริษัทฯไม่สามารถซื้อตั๋วรถไฟล่วงหน้าได้ ทั้งนี้บริษัทฯขอสงวนสิทธิ์ในการ **เปลี่ยนแปลงรอบรถไฟ เวลา รวมถึงสถานี กรณีตั๋วรถไฟเต็ม ทางบริษัทฯจะคืนค่าตั๋วรถไฟให้แก่ท่าน** บางรอบรถไฟอาจใช้เวลาเดินทางมากกว่าที่โปรแกรมระบุ และท่านอาจจะได้รับประทานอาหารเที่ยง **หรือเย็นบนรถไฟ** ที่นั่งบนรถไฟอาจไม่ได้นั่งใกล้กัน **นักท่องเที่ยวต้องดูแลสัมภาระด้วยตัวท่านเอง** **ระหว่างที่ใช้บริการรถไฟ**

นำท่านเดินทางสู่ ถนนคนเดินชุนชิว แหล่งช้อปปิ้งชื่อดังใจกลางเมืองเจิ้งตู **เต็มไปด้วยร้านค้าแบรนด์ดัง** **ร้านอาหาร คาเฟ่** และสีสันของเมืองที่คึกคักตลอดทั้งวัน **ให้ท่านได้อิสระเดินเล่น ช้อปปิ้ง** **และสัมผัสบรรยากาศสุดทันสมัยของย่านการค้ายอดนิยมที่นักท่องเที่ยวไม่ควรพลาด**

เที่ยง อิสระอาหารเพื่อความสะดวกในการท่องเที่ยว

นำท่านเดินทางสู่ ห้าง IFS ศูนย์การค้าระดับไฮเอนด์สุดทันสมัย **แลนด์มาร์กสำคัญ** **ของเมืองเจิ้งตูที่รวบรวมแบรนด์ชั้นนำระดับโลกไว้มากมาย** **ภายในห้างโดดเด่นด้วยดีไซน์โมเดิร์น** **เหมาะสำหรับช้อปปิ้ง** **ถ่ายรูป และพักผ่อนในบรรยากาศหรูหราทันสมัย**

** ชำระค่าทัวร์ในนาม บริษัท นิดน้อย ทราเวล จำกัดเท่านั้น **





**** ชำระค่าทัวร์ในนาม บริษัท นิดน้อย ทราเวล จำกัดเท่านั้น ****



นำท่านชมแลนด์มาร์ก **แพนด้าปิงตึก** จุดเช็คอินชื่อดังของเมืองเจิงตู ที่มีแพนด้ายักษ์กำลังป้อนอยู่บน
ตัวอาคารอย่างโดดเด่นถือเป็นสัญลักษณ์ยอดนิยมที่นักท่องเที่ยวต่างมาถ่ายภาพเก็บความประทับใจ
และเป็นอีกหนึ่งมุมมองรูปห้ามพลาดของเมืองนี้

นำท่านเดินทางสู่ **ถนนคนเดินไท่กู่หลี่** ย่านช้อปปิ้งสุดฮิตที่ผสมผสานสถาปัตยกรรมจีนแบบดั้งเดิมเข้า
กับความโมเดิร์นได้อย่างลงตัวเต็มไปด้วยร้านค้าแบรนด์ดัง คาเฟ่สุดชิค และมุมถ่ายรูปสวยงาม เหมาะ
สำหรับเดินเล่นพักผ่อนในบรรยากาศสุดทันสมัย

นำท่านชม **POP MART** ร้าน Art Toy ชื่อดังที่รวบรวมคอลเลกชันฟิกเกอร์และคาแรกเตอร์ยอดฮิต
มากมาย เอาใจสายสะสมและผู้ที่ชื่นชอบความน่ารัก สามารถเลือกซื้อสินค้าสุดพิเศษและถ่ายรูปกับมุม
ตกแต่งสุดคิ้วท์

ค่ำ บริการอาหารค่ำ ณ ภัตตาคาร **พิเศษ ... แมมูสุก็หม่าล่า**

ได้เวลาอันสมควรนำท่านเดินทางสู่ **สนามบินเจิงตูเทียนฟู่** เพื่อเดินทางกลับประเทศไทย

21.50 น.นำท่านเดินทางสู่ **สนามบินสุวรรณภูมิ ประเทศไทย** เที่ยวบินที่ **3U3937**

(บริการอาหารว่าง และเครื่องดื่ม)

00.10 น.เดินทางถึง **สนามบินสุวรรณภูมิ ประเทศไทย** โดยสวัสดิภาพ ... พร้อมความประทับใจ

**** ชำระค่าทัวร์ในนาม บริษัท นิดน้อย ทราเวล จำกัดเท่านั้น ****



** ชำระค่าทัวร์ในนาม บริษัท นิดน้อย ทราเวล จำกัดเท่านั้น **

✔ อัตราค่าบริการนี้รวม



ค่าตัวเครื่องบินไป-กลับพร้อมคณะ



ค่าภาษีสนามบินทุกแห่งที่มี



ค่าน้ำหนักกระเป๋าสัมภาระ
เป็นไปตามสายการบินกำหนด



ค่าจ้างมัคคุเทศก์คอยบริการตลอด
การเดินทาง



ค่าอาหารตามมือที่ระบุในรายการ



ค่ารถรับ-ส่ง และนำเที่ยวตามรายการ



ค่าที่พักตามที่ระบุในรายการ
พักห้องละ 2-3 ท่าน



ค่าเข้าชมสถานที่ต่างๆ ตามรายการ



ค่าประกันอุบัติเหตุระหว่างเดินทาง
วงเงินท่านละ 1,000,000 บาท
เงื่อนไขตามกรมธรรม์



ค่าบริการซึ่งได้รวมภาษีมูลค่าเพิ่ม 7% แล้ว
ถ้าบริษัทสามารถ หัก ภาษี ณ ที่จ่าย 3%
(ยอดก่อนภาษีมูลค่าเพิ่ม)



ค่าน้ำดื่มวันละ 1 ขวดต่อท่าน

✘ อัตราค่าบริการนี้ไม่รวม



ค่าใช้จ่ายส่วนตัวนอกเหนือจากรายการที่ระบุ เช่น ค่าทำหนังสือเดินทาง, ค่าโทรศัพท์, ค่าโทรศัพท์
ทางไกล, ค่าอินเทอร์เน็ต, ค่าซักรีด, มีนินาในห้องพัก (กรุณาสอบถามจากหัวหน้าทัวร์ก่อนการใช้บริการ)



ค่าดำเนินการอื่นๆ สำหรับผู้ที่ไม่ได้ถือหนังสือเดินทางสัญชาติไทย ค่าดำเนินการ
แจ้งเข้า-ออกประเทศ



ค่าอาหารพิเศษที่นอกเหนือจากที่รายการทัวร์กำหนด และ รวมถึงการริเคออาหารพิเศษต่างๆ
เช่น อาหารเจ มังสวิรัต อาหารทะเล เป็นต้น



ค่าบริการอื่นๆ เพิ่มของสายการบิน เช่น ที่นั่ง อาหาร วิลแชร์ และ บริการเสริมอื่น (ถ้ามี)



ค่าทิปคนขับรถ หัวหน้าทัวร์และมัคคุเทศก์ท้องถิ่น

** ชำระค่าทัวร์ในนาม บริษัท นิดน้อย ทราเวล จำกัดเท่านั้น **



**** ชำระค่าทัวร์ในนาม บริษัท นิดน้อย ทราเวล จำกัดเท่านั้น ****

X เงื่อนไขการยกเลิกการเดินทาง

1. กรณีที่นักท่องเที่ยวต้องการ **ขอยกเลิกการเดินทาง เลื่อน หรือ เปลี่ยนแปลงการเดินทาง**
นักท่องเที่ยว (ผู้มีรายชื่อในเอกสารการจอง) จะต้อง อีเมล เพื่อลงนามในเอกสารแจ้งยืนยันยกเลิกการจอง กับทางบริษัทเป็นลายลักษณ์อักษรเท่านั้น ทางบริษัทไม่รับยกเลิกการจองผ่านทางโทรศัพท์ ไม่ว่าจะกรณีใดๆ ทั้งสิ้น

2. กรณีนักท่องเที่ยวต้องการ **ขอรับเงินค่าบริการคืน** กรุณาส่งเอกสารทางอีเมล เอกสารที่ใช้ประกอบการขอรับเงินคืนรายละเอียดดังนี้

- หน้าสมุดบัญชีธนาคารที่ต้องการให้นำเงินเข้า
- ใบเรียกเก็บเงิน หรือ หลักฐานการชำระเงินค่าบริการต่างๆ ทั้งหมด
- พาสปอร์ตหน้าแรกของผู้เดินทาง

**** กรณีมอบอำนาจจะต้องมีหนังสือมอบอำนาจ และ สำเนาบัตรประชาชนของผู้รับมอบอำนาจ ****

เงื่อนไขการคืนเงินค่าบริการดังนี้

แจ้งยกเลิกก่อนเดินทาง
ตั้งแต่ 30 วันขึ้นไป

คืนค่าใช้จ่ายทั้งหมด หรือ หักค่าใช้จ่ายจริงที่เกิดขึ้น
(กรณีวันเดินทางตรงกับช่วงวันหยุดนักขัตฤกษ์ ไม่ว่าวันใดวันหนึ่ง ทางบริษัทขอสงวนสิทธิ์ในการยกเลิกการเดินทางไม่น้อยกว่า 55 วัน)

แจ้งยกเลิกก่อนเดินทาง
15-29 วัน

เก็บค่าใช้จ่ายท่านละ 50% ของค่าทัวร์
หรือ หักค่าใช้จ่ายจริงที่เกิดขึ้น
(กรณีที่มีค่าใช้จ่ายตามจริงมากกว่ากำหนด ทางบริษัทขอสงวนสิทธิ์ในการเรียกเก็บค่าใช้จ่ายเพิ่ม)

แจ้งยกเลิกก่อนเดินทาง
0-14 วัน

เก็บค่าใช้จ่ายท่านละ 100% ของค่าทัวร์

**** ชำระค่าทัวร์ในนาม บริษัท นิดน้อย ทราเวล จำกัดเท่านั้น ****



** ชำระค่าทัวร์ในนาม บริษัท นิดน้อย ทราเวล จำกัดเท่านั้น **



ข้อมูลสำคัญเกี่ยวกับโรงแรมที่พักที่ท่านควรรทราบ

1. เนื่องจากการวางแผนผังห้องพักของแต่ละโรงแรมแตกต่างกัน เช่น ห้องพักแบบห้องเดี่ยว (Single) ห้องพักแบบห้องคู่ 2 ท่าน (Twin/Double) และ ห้องพักแบบ 3 ท่าน / 3 เตียง (Triple Room) จึงอาจทำให้ห้องพักแต่ละประเภท อาจจะไม่ติดกัน หรือ อยู่คนละชั้นกัน และบางโรงแรมอาจจะไม่มีห้องพักแบบ 3 ท่าน ซึ่งถ้าต้องการเข้าพัก 3 ท่าน อาจจะต้องเป็น 1 เตียงใหญ่ กับ 1 เตียงพับเสริม หรือ อาจมีความจำเป็นต้องแยกห้องพักเป็นห้องคู่ 1 ห้อง (Twin/Double) และ ห้องเดี่ยว 1 ห้อง (Single) ไม่ว่ากรณีใดๆ ทางบริษัทขอสงวนสิทธิ์ในการเรียกเก็บค่าบริการเพิ่มตามจริงที่เกิดขึ้นจากนักท่องเที่ยว
2. กรณีที่มีงานจัดประชุมนานาชาติ (Trade Fair) เป็นผลให้ค่าโรงแรมสูงขึ้นมาก และ ห้องพักในเมืองเต็ม บริษัทฯ ขอสงวนสิทธิ์ในการปรับเปลี่ยน หรือย้ายเมืองเพื่อให้เกิดความเหมาะสม
3. โดยส่วนใหญ่ตามธรรมเนียม ของห้องพักจะเป็นห้องพักที่ห้ามสูบบุหรี่ (Non Smoking Room) โดยทางโรงแรมอาจมีการติดตั้งอุปกรณ์ดับจับควันไว้ในห้อง กรณีที่มีการลักลอบสูบบุหรี่ในห้องพัก และถูกตรวจสอบได้ ผู้เข้าพักจำเป็นต้องชำระค่าปรับกับโรงแรม โดยตรง โดยค่าปรับขึ้นอยู่กับเงื่อนไขของแต่ละโรงแรม



ข้อมูลสำคัญเกี่ยวกับสายการบินที่ท่านควรรทราบ

1. เกี่ยวกับที่นั่งบนเครื่องบิน เนื่องจากบัตรโดยสาร เป็นแบบหมู่คณะ (ราคาพิเศษ) สายการบินจึงขอสงวนสิทธิ์ในการเลือกที่นั่งบนเครื่องบินทุกกรณี แต่ทางบริษัทจะพยายามให้มากที่สุด ให้ลูกค้าผู้เดินทางที่มาด้วยกันได้นั่งด้วยกัน หรือใกล้กันให้มากที่สุดเท่าที่จะสามารถทำได้
2. กรณีที่ท่านเป็นมุสลิม หรือ นับถือศาสนาอิสลาม หรือ แพ้อาหารบางประเภท โปรดระบุมาให้ชัดเจนในขั้นตอนการจอง กรณีที่แจ้งล่วงหน้าก่อนเดินทางกะทันหัน อาจมีค่าใช้จ่ายเพิ่มเพื่อชำระกับเมนูใหม่ที่ต้องการ เพราะเมนูเดิมของคุณ ไม่สามารถยกเลิกได้
3. บางสายการบินอาจมีเงื่อนไขเกี่ยวกับการให้บริการอาหารบนเครื่องแตกต่างกัน ขอให้ท่านทำความเข้าใจถึงวัฒนธรรมประจำชาติ ของแต่ละสายการบินที่กำลังให้บริการท่านอยู่
4. สายการบินอาจมีการงดเสิร์ฟอาหาร และเครื่องดื่ม หรือเปลี่ยนแปลงรูปแบบอาหาร ขึ้นอยู่กับสายการบินเป็นผู้กำหนด

** ชำระค่าทัวร์ในนาม บริษัท นิดน้อย ทราเวล จำกัดเท่านั้น **



**** ชำระค่าทัวร์ในนาม บริษัท นิดน้อย ทราเวล จำกัดเท่านั้น ****



เงื่อนไข และข้อควรทราบอื่นๆ ทัวไป ที่ท่านควรทราบ

1. ทัวร์นี้สำหรับผู้มีวัตถุประสงค์เพื่อการท่องเที่ยวเท่านั้น
2. ทัวร์นี้ขอสงวนสิทธิ์สำหรับผู้เดินทางที่ถือหนังสือเดินทางธรรมดา (หน้าปกสีน้ำตาล / เลือดหมู) เท่านั้น กรณีที่ท่านถือหนังสือเดินทางราชการ (หน้าปกสีน้ำเงินเข้ม) หนังสือเดินทางทูต (หน้าปกสีแดงสด) และต้องการเดินทางไปพร้อมคณะทัวร์ อันมีวัตถุประสงค์เพื่อการท่องเที่ยว โดยไม่มีจดหมายเชิญ หรือ เอกสารใดเชื่อมโยงเกี่ยวกับการขออนุญาตการใช้หนังสือเดินทางพิเศษอื่นๆ หากไม่ผ่านการอนุมัติของเคาน์เตอร์เช็คนิวส์ตาม ตระกูลคนเข้าเมือง ทั้งฝั่งประเทศไทย (ต้นทาง) ขาออก และ ต่างประเทศ (ปลายทาง) ขาเข้า ไม่ว่าจะกรณีใดก็ตาม ทางบริษัทขอสงวนสิทธิ์ไม่รับผิดชอบความผิดพลาดที่จะเกิดขึ้นในส่วนนี้ ไม่ว่าจะส่วนใดส่วนหนึ่ง
3. ทัวร์นี้เป็นทัวร์แบบเหมาจ่ายล่วงหน้าเรียบร้อยแล้วทั้งหมด หากท่านไม่ได้ร่วมเดินทางหรือใช้บริการตามที่ระบุไว้ในรายการ ไม่ว่าจะบางส่วนหรือทั้งหมด หรือถูกปฏิเสธการเข้า-ออกเมือง หรือด้วยเหตุผลใดๆ ก็ตาม ทางบริษัทขอสงวนสิทธิ์ไม่คืนเงินค่าบริการ ไม่ว่าจะบางส่วนหรือทั้งหมดให้แก่ท่านไม่ว่ากรณีใดๆ ก็ตาม
4. ทางบริษัทขอสงวนสิทธิ์ไม่รับผิดชอบค่าเสียหายจากความผิดพลาดในการสะกดชื่อ นามสกุล คำนำหน้าชื่อ เลขที่หนังสือเดินทาง เลขที่วีซ่า และอื่นๆ เพื่อใช้ในการจองตั๋วเครื่องบิน ในกรณีที่นักท่องเที่ยว หรือ เอเยนต์ไม่ได้ส่งหนังสือเดินทาง และ หน้าวีซ่ามาให้กับทางบริษัทพร้อมการชำระเงินมัดจำหรือส่วนที่เหลือทั้งหมด
5. ทางบริษัทขอสงวนสิทธิ์ในการเปลี่ยนแปลงรายการการเดินทางตามความเหมาะสม เพื่อให้สอดคล้องกับ สถานการณ์ ภูมิอากาศ และเวลา ณ วันที่เดินทางจริงของประเทศที่ท่านเดินทาง ทั้งนี้ ทางบริษัทจะคำนึงถึงความปลอดภัย และ ประโยชน์ของลูกค้าเป็นสำคัญ
6. ทางบริษัทขอสงวนสิทธิ์ไม่รับผิดชอบต่อความเสียหายหรือค่าใช้จ่ายใดๆ ที่เพิ่มขึ้นของนักท่องเที่ยวที่ไม่ได้เกิดจากความผิดของทางบริษัท เช่น การก่อการร้าย ภัยสงคราม ภัยธรรมชาติ การจลาจล การปฏิวัติ การนัดหยุดงาน อุบัติเหตุ ความเจ็บป่วย ความสูญหายหรือเสียหายของสัมภาระ ความล่าช้า เปลี่ยนแปลง หรือ การบริการของสายการบิน เหตุสุดวิสัยอื่น เป็นต้น
7. อัตราค่าบริการนี้คำนวณจากอัตราแลกเปลี่ยนเงินตราต่างประเทศ ณ วันที่ทางบริษัทเสนอราคา ดังนั้น ทางบริษัทขอสงวนสิทธิ์ในการปรับราคาค่าบริการเพิ่มขึ้น ในกรณีที่มีการเปลี่ยนแปลงอัตราแลกเปลี่ยนเงินตราต่างประเทศ ค่าตัว เครื่องบิน ค่าภาษีน้ำมัน ค่าภาษีสนามบิน ค่าประกันภัยสายการบิน การเปลี่ยนแปลงเที่ยวบิน ฯลฯ ที่ทำให้ต้นทุนสูงขึ้น
8. มีบุคคล พนักงาน หรือตัวแทนของทางบริษัท ไม่มีอำนาจในการให้คำสัญญาใดๆ แก่บริษัท เว้นแต่มีเอกสารลงนามโดยผู้มีอำนาจของบริษัทกำกับเท่านั้น
9. นักท่องเที่ยวต้องมีความพร้อมในการเดินทางทุกประการ หากเกิดเหตุสุดวิสัยใดๆ ระหว่างรอการเดินทาง อันไม่ใช่เหตุที่เกี่ยวข้องกับทางบริษัท อาทิ วีซ่าไม่ผ่าน เกิดอุบัติเหตุที่ไม่สามารถควบคุมได้ นอกเหนือการควบคุมและคาดหมาย ทางบริษัทจะรับผิดชอบคืนค่าทัวร์เฉพาะส่วนที่บริษัทยังไม่ได้ชำระแก่ทางผู้ค้าของทางบริษัท หรือจะต้องชำระตามข้อ ตกลงแก่ผู้ค้าตามหลักปฏิบัติเท่านั้น
10. คณะทัวร์นี้ เป็นการชำระค่าใช้จ่ายทั้งหมดแบบผูกขาดกับตัวแทนบริษัทที่ได้รับการรับรองอย่างถูกต้อง ณ ประเทศปลายทาง ซึ่งบางส่วนของโปรแกรมอาจจำเป็นต้องท่องเที่ยวอันเป็นไปตามนโยบายของประเทศปลายทางนั้นๆ กรณีที่ท่านไม่ต้องการใช้บริการส่วนใดส่วนหนึ่ง ไม่ว่าจะกรณีใดก็ตาม จะไม่สามารถคืนค่าใช้จ่ายให้ได้ และ อาจมีค่าใช้จ่ายเพิ่มเติมขึ้น ตามมาเป็นบางกรณี ทางบริษัทขอสงวนสิทธิ์ในการเรียกเก็บค่าใช้จ่ายที่เกิดขึ้นจริงทั้งหมดกับผู้เดินทาง กรณีที่เกิดเหตุการณ์ขึ้นนี้ ไม่ว่ากรณีใดก็ตาม
11. กรณีลูกค้าที่จองเฉพาะทัวร์ไม่รวมบัตรโดยสารโดยเครื่องบิน (จอยด์แลนด์ทัวร์ ชื่อตัวเครื่องบินแยกเอง) ในวันเริ่มทัวร์ (วันที่หนึ่ง) ท่านจำเป็นต้องมารอคณะท่านั้น ทางบริษัทไม่สามารถให้คณะ รอท่านได้ ไม่ว่าจะกรณีใดก็ตาม กรณีที่ไฟล์ทของท่านถึงช้ากว่าคณะ และ ยืนยันเดินทาง ท่านจำเป็นต้องเดินทางตามคณะไปยังเมือง หรือ สถานที่ท่องเที่ยวที่คณะอยู่ในเวลานั้นๆ กรณีนี้ จะมีค่าใช้จ่ายเพิ่ม ท่านจำเป็นต้องชำระค่าใช้จ่ายที่ใช้ในการเดินทางด้วยตนเองทั้งหมดเท่านั้น ไม่ว่า กรณีใดก็ตาม และ ทางบริษัทขอสงวนสิทธิ์ไม่สามารถชดเชย หรือ ทดแทน หากท่านไม่ได้ท่องเที่ยวเมือง หรือ สถานที่ท่องเที่ยวใดๆ สถานที่หนึ่ง ทุกกรณี เนื่องจากเป็นการชำระแบบเหมาจ่ายกับตัวแทนแล้วทั้งหมด

**** ชำระค่าทัวร์ในนาม บริษัท นิดน้อย ทราเวล จำกัดเท่านั้น ****



** ชำระค่าทัวร์ในนาม บริษัท นิดน้อย ทราเวล จำกัดเท่านั้น **

ประกันการเดินทาง
หมวดกังวล ทุกการเดินทาง

Allianz **Travel** เริ่มต้นเพียง **220**

ระยะเวลาการเดินทาง	ชิปออป เอเชีย	ชิปออป ทั่วโลก
1-2 วัน	220.-	420.-
3 วัน	230.-	420.-
4 วัน	240.-	420.-
5 วัน	250.-	460.-
6 วัน	295.-	470.-
7 วัน	315.-	555.-
8 วัน	325.-	575.-

ระยะเวลาการเดินทาง	ชิปออป เอเชีย	ชิปออป ทั่วโลก
9 วัน	335.-	585.-
10 วัน	345.-	605.-
11 วัน	365.-	660.-
12 วัน	375.-	680.-
13 วัน	385.-	710.-
14 วัน	400.-	730.-
15-18 วัน	450.-	855.-

ผลประโยชน์ ความคุ้มครอง	ชิปออป เอเชีย	ชิปออป ทั่วโลก
1. การสูญเสียชีวิต / อวัยวะจากอุบัติเหตุ - ผู้เอาประกันที่มีอายุตั้งแต่ 16 ปี จนถึง 75 ปี - ผู้เอาประกันที่มีอายุน้อยกว่า 16 ปี หรือมากกว่า 75 ปี	1,500,000.- 750,000.-	2,000,000.- 1,000,000.-
2. ค่ารักษาพยาบาลในต่างประเทศ ค่ารักษาพยาบาลต่อเนื่องในประเทศไทย (ภายใน 30 วัน นับจากวันที่เดินทางมาถึงประเทศไทย)	2,000,000.- 200,000.-	2,000,000.- 200,000.-

บริการของนิดน้อยทราเวล

VISA APPROVED รับทำวีซ่าทั่วโลก / บริการกรุ๊ปเหมา สัมมนา ดูงาน
ข้อมูลเพิ่มเติม : <https://bit.ly/3ixUHal>

แพ็คเกจทัวร์ต่างประเทศ
ข้อมูลเพิ่มเติม : <https://bit.ly/3FhykiS>

แพ็คเกจทัวร์ภายในประเทศ
ข้อมูลเพิ่มเติม : <https://bit.ly/3ixUHal>

ล่องเรือสำราญแม่น้ำเจ้าพระยา
ข้อมูลเพิ่มเติม : <https://bit.ly/2YkcFWd>

โปรโมชั่น โอเพนแชน
<https://bit.ly/3HNXTdr>

ติดตามโปรโมชั่นได้ทุกวัน
<https://bit.ly/3iwQOCv>

ร้องเรียนการบริการ
<https://bit.ly/3Ab3eG5>

ติดต่อสอบถามข้อมูลท่องเที่ยวเพิ่มเติม / จองทัวร์

โทร.02-044-616 / 02-073-6161 HOTLINE 061-926-6611 / 094-546-6166 / 088-843-6611

รายละเอียดการชำระค่าบริการ

ร.กรุงศรี สาขาโดซ์ พาร์ค
บจก.นิดน้อย ทราเวล
311-1-74874-1

ร.ไทยพาณิชย์ สาขาหนึ่งพัน
บริษัท นิดน้อย ทราเวล จำกัด
175-250172-2

ร.กสิกรไทย สาขาพาราโดซ์ พาร์ค
บจก.นิดน้อยทราเวล
053-3-93833-7

ร.กรุงเทพ สาขากนนพรกษา
บริษัท นิดน้อย ทราเวล จำกัด
922-0-24284-7

หลังชำระแล้วโทรแจ้งแผนกบัญชี 095-956-1166 ชำระผ่านธนาคารและเลขบัญชีที่แบบตามนี้เท่านั้น หากเป็นบัญชีอื่นที่ไม่ใช่ ชื่อ บริษัท นิดน้อย ทราเวล จำกัด ทางบริษัทจะไม่รับผิดชอบใดๆ ทั้งสิ้น

** ชำระค่าทัวร์ในนาม บริษัท นิดน้อย ทราเวล จำกัดเท่านั้น **