



บริษัท นิดน้อย ทราเวล จำกัด
NIDNOI TRAVEL CO.,LTD

LINE@ ID : @nidnoi_travel E-mail : nidnoitravel@gmail.com

Website : www.nidnoitravel.com | Hotline : 092-054-6611 , 080-518-6611
Hotline : 061-926-6611 , 094-546-6166 | Telephone : 02-044-6161 , 02-073-6161



** ชำระค่าทัวร์ในนาม บริษัท นิดน้อย ทราเวล จำกัดเท่านั้น **

ทัวร์โค้ด NIDN262843

รูปภาพที่แสดงใช้เพื่อประกอบการโฆษณา

VVIEFRA85DE-2

condor

บินตรงลงยุโรป



ยุโรปตะวันออก
วิวไม่พิก สวยเกินเรื่อง

godlike Europe

สโลวาเกีย • ออสเตรีย • เช็ก • เยอรมนี

Hallstatt Prague

8วัน5คืน ธันวาคม 69

เริ่ม **69,991**



ชมเมืองโรมานติก เวียนนา



เซลฟี่คู่คูมิล บราติสลาวา



เมืองสปาแสนสวย คาร์โลว วารี



จัตุรัสโรเมอร์ แฟรงก์เฟิร์ต

** ชำระค่าทัวร์ในนาม บริษัท นิดน้อย ทราเวล จำกัดเท่านั้น **

ผ่านการรับรองจาก



Registered

บริษัท นิดน้อย ทราเวล จำกัด

411 ซ.อ่อนนุช 40 แขวงสวนหลวง
เขตสวนหลวง กรุงเทพฯ 10250

เลขประจำตัวผู้เสียภาษี : 0105558191464

ใบอนุญาตเลขที่ : 11 / 08164



นิดน้อย ทราเวล จำกัด



** ชำระค่าทัวร์ในนาม บริษัท นิดน้อย ทราเวล จำกัดเท่านั้น **

บินตรงลงยุโรป!! (บินภายใน 1 ชม) ยุโรปตะวันออก
วิวไม่พัก สวยเกินเรื่อง Hallstatt • Prague

สโลวาเกีย ออสเตรีย เช็ก เยอรมนี 8 วัน 5 คืน โดยสายการบิน CONDOR AIRLINES (DE)



วันที่	โปรแกรมทัวร์	อาหาร			โรงแรม
		เช้า	เที่ยง	เย็น	
1	สนามบินสุวรรณภูมิ				
2	สนามบินแฟรงก์เฟิร์ต (เยอรมนี) - สนามบินเวียนนา - เวียนนา (ออสเตรีย) * บราติสลาวา (สโลวาเกีย) - ย่านเมืองเก่า - Cumil รูปปั้นคนที่ไพล่มาจากท่อระบายน้ำ - Shopping McArthurGlen Outlet Parndof	✈	✓	✗	โรงแรมมาตรฐานยุโรป 3-4 ดาว หรือเทียบเท่า
3	เวียนนา (ออสเตรีย) - อนุสาวรีย์พระนางมาเรียเทเรซา - พระราชวังฮอฟบวร์ก (บริเวณภายนอก) - ช็อปปิ้ง คาร์เทเนอร์สตรีก - ซาลส์บวร์ก - สวนมิราเบล - บ้านเกิดโมสาร์ท - ถนนเทกโทเดร์	✓	✓	✗	โรงแรมมาตรฐานยุโรป 3-4 ดาว หรือเทียบเท่า
4	อัลล์สตัดท์ หมู่บ้านริมทะเลสาบ - เซสกี คลุมลอฟ (สาธารณรัฐเช็ก)	✓	✗	✓	โรงแรมมาตรฐานยุโรป 3-4 ดาว หรือเทียบเท่า
5	กรุงปราก - ปราสาทปราก (บริเวณด้านนอก) - สะพานชาร์ลส์ - จัตุรัสเมืองเก่า - หอนาฬิกาดาราศาสตร์	✓	✓	✗	โรงแรมมาตรฐานยุโรป 3-4 ดาว หรือเทียบเท่า
6	คาร์โลวี วารี - มิวนิค (เยอรมนี) - จัตุรัสมาเรียนพลัทซ์	✓	✓	✗	โรงแรมมาตรฐานยุโรป 3-4 ดาว หรือเทียบเท่า
7	เมืองโรเรนเบิร์ก ออบ เดียร์ เทาเบอร์ - แฟรงก์เฟิร์ต - จัตุรัสโรเมอร์ - สะพานเหล็กไอเชิร์นเนอร์สตีค - สนามบินแฟรงก์เฟิร์ต	✓	✗	✈	
8	สนามบินสุวรรณภูมิ				



** รายการทัวร์ข้างต้นอาจมีการปรับเปลี่ยนได้ตามความเหมาะสม ขึ้นอยู่กับสถานการณ์หน้างาน **

** ชำระค่าทัวร์ในนาม บริษัท นิดน้อย ทราเวล จำกัดเท่านั้น **



** ชำระค่าทัวร์ในนาม บริษัท นิดน้อย ทราเวล จำกัดเท่านั้น **

ขาไป  
DE2361 BKK-FRA 23.50 - 06.40+1

บินภายใน  
DE4262 FRA-VIE 08.30 - 09.50

  **ขากลับ**
DE2360 FRA-BKK 20.15-13.20+1



อัตราค่าบริการ

กำหนดวันเดินทาง	ราคาโปรโมชั่นพิเศษ		
	ราคาทัวร์ ผู้ใหญ่ / เด็ก	ราคาจอยแลนด์ (ไม่รวมตัว เครื่องบิน)	พักเดี่ยว (เพิ่ม)
04-11 ธันวาคม 2569 **วันพ่อ+วันรัฐธรรมนูญ**	69,991	46,900	17,900

เด็กทารก Infant ราคาท่านละ 19,900 บาท (ทารกต้องมีอายุไม่เกิน 2 ปีบริบูรณ์ ณ วันเดินทางกลับ)
****เด็กทารก ไม่มีที่นั่งบนเครื่องบิน ไม่มีน้ำหนักกระเป๋า ไม่มีเตียง****
****จอยแลนด์ (ไม่รวมตัวเครื่องบิน ไป-กลับ) หากลูกค้าต้องการจอยแลนด์ กรุณาสอบถามสถานะกรุ๊ป
 ก่อนทำการจอง****
*****สำหรับลูกค้าจอยแลนด์ ลูกค้าจะต้องเดินทางตามโปรแกรมร่วมกับคณะเท่านั้น
 หากเกิดเหตุสุดวิสัยที่ส่งผลให้คณะไม่สามารถเดินทางได้
 หรือเกิดความล่าช้าในการเดินทาง อันเนื่องมาจาก
 เหตุการณ์ที่อยู่นอกเหนือการควบคุมของบริษัท ไม่ว่าจะเป็น
 ความล่าช้าหรือการยกเลิกเที่ยวบิน การนัดหยุดงาน
 การประท้วง การจลาจล โรคระบาด ภัยธรรมชาติ ภัยสงคราม การปิดน่านฟ้า
 อุบัติเหตุ หรือเหตุการณ์ไม่คาดคิดอื่นใด
 บริษัทขอสงวนสิทธิ์ไม่รับผิดชอบต่อค่าใช้จ่ายหรือความเสียหายเพิ่มเติม
 ที่อาจเกิดขึ้นจากเหตุการณ์ดังกล่าว*****

***ค่าบริการข้างต้นเฉพาะนักท่องเที่ยวที่พาสปอร์ตไทยเท่านั้น
 กรณีถือพาสปอร์ตต่างชาติชำระเพิ่ม 3,000 บาท
 ค่าทัวร์ไม่รวมค่าจ้างคนขับรถท้องถิ่น ท่านละ 4,000 บาท *ชำระที่สนามบินก่อนออกเดินทาง*
 ค่าทิปหัวหน้าทัวร์ ตามมาตรฐานการให้ทิป วันละ 100 บาท/ท่าน/วัน**

** ชำระค่าทัวร์ในนาม บริษัท นิดน้อย ทราเวล จำกัดเท่านั้น **



**** ชำระค่าทัวร์ในนาม บริษัท นิดน้อย ทราเวล จำกัดเท่านั้น ****

ทั้งนี้ขึ้นอยู่กับความพึงพอใจของลูกค้า
*** หากลูกค้ายินยอมให้ทิปกับหัวหน้าทัวร์แล้ว จะถือว่าเป็นการให้โดยสมัครใจ
และไม่สามารถเรียกร้องขอคืนได้ภายหลัง ***

วันแรก สนามบินสุวรรณภูมิ

20.30 น. คณะพร้อมกันที่ สนามบินสุวรรณภูมิ อาคารผู้โดยสารขาออกระหว่างประเทศ ชั้น 4 เคาน์เตอร์
สายการบิน CONDOR AIRLINES (DE) โดยมีเจ้าหน้าที่บริษัทฯคอยต้อนรับและอำนวยความสะดวก
สะดวกด้านเอกสารการเดินทาง

***** เที่ยวบินหรือเวลาอาจมีการเปลี่ยนแปลง ทั้งนี้ขึ้นอยู่กับสายการบินเป็นผู้กำหนด *****
ขอสงวนสิทธิ์ในการเลือกที่นั่งบนเครื่องบินเนื่องจากเป็นตั๋วกรุ๊ป การจัดที่นั่งจะเป็นระบบ RANDOM ที่นั่ง
อาจจะไม่ได้ที่นั่งติดกัน
ทางบริษัทไม่สามารถเข้าไปแทรกแซงได้ ซึ่งเป็นไปตามเงื่อนไขของสายการบินเป็นผู้กำหนด

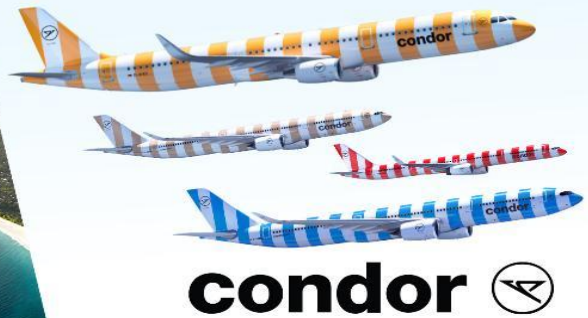

23.50 น. ออกเดินทางสู่ สนามบินแฟรงค์เฟิร์ต ประเทศเยอรมนี โดยสายการบิน CONDOR AIRLINES
(DE) เที่ยวบินที่ DE2361 (บริการอาหารและเครื่องดื่มบนเครื่อง) (ใช้เวลาบินประมาณ 11.50
ชั่วโมง)

**วันที่สอง สนามบินแฟรงค์เฟิร์ต (เยอรมนี) - สนามบินเวียนนา - เวียนนา (ออสเตรีย) * บราติสลาวา
(สโลวาเกีย) - ย่านเมืองเก่า - Cumil รูปปั้นคนที่ไหลมาจากท่อระบายน้ำ - Shopping
McArthurGlen Outlet Parndof (-/L/-)**

06.40 น. ถึง สนามบินแฟรงค์เฟิร์ต ประเทศเยอรมนี นำท่านแวะพักเปลี่ยนเครื่องเพื่อเดินทางสู่ประเทศ
อังการี (รอแวะเปลี่ยนเครื่องประมาณ 1.50 ชั่วโมง)

08.30 น. ออกเดินทางสู่ สนามบินเวียนนา ประเทศออสเตรีย โดยสายการบิน CONDOR AIRLINES (DE)
เที่ยวบินที่ DE4262 (บริการอาหารและเครื่องดื่มบนเครื่อง) (ใช้เวลาบินประมาณ 1.20 ชั่วโมง)

09.50 น. เดินทางถึง กรุงเวียนนา (เวลาในยุโรป ช้ากว่าไทยประมาณ 5-6 ชั่วโมง กรุณาปรับเวลาให้ตรง
ตามเวลาท้องถิ่น เพื่อความสะดวกในการนัดหมาย) ในช่วงเดือนพฤศจิกายน-เดือนเมษายน จะ
ช้ากว่าไทย 6 ชั่วโมง และในช่วงเดือนเมษายน-เดือนตุลาคม จะช้ากว่าไทย 5 ชั่วโมง ผ่านขั้นตอน
การตรวจคนเข้าเมืองและศุลกากรเรียบร้อยแล้ว

**** ชำระค่าทัวร์ในนาม บริษัท นิดน้อย ทราเวล จำกัดเท่านั้น ****



**** ชำระค่าทัวร์ในนาม บริษัท นิดน้อย ทราเวล จำกัดเท่านั้น ****

จากนั้นเดินทางเข้าสู่ **กรุงบราติสลาวา (Bratislava)** (ใช้เวลาเดินทางประมาณ 1.15 ชั่วโมง) เมืองหลวงของสาธารณรัฐสโลวาเกีย และเป็นเมืองใหญ่ที่สุดของประเทศ เมืองนี้ตั้งอยู่บนสองฝั่งแม่น้ำดานูบ ตรงบริเวณพรมแดนของสโลวาเกียกับออสเตรียและฮังการี และใกล้กับพรมแดนสาธารณรัฐเช็กด้วย ผ่านชม **ปราสาทบราติสลาวา (Bratislava Castle)** ตั้งตระหง่านอยู่บนเนินเขา Little Carpathians ริมฝั่งแม่น้ำดานูบ สร้างขึ้นตั้งแต่สมัยศตวรรษที่ 9-18 ผสมผสานสถาปัตยกรรมแบบโกธิค เรอเนสซองส์ และบารอกได้อย่างลงตัว ให้ความรู้สึกถึงความหรูหรางดงาม ผ่านชม **มหาวิหารเซนต์มาร์ติน (St. Martin's Cathedral)** โบสถ์โกธิค ที่เก่าแก่และใหญ่ที่สุดแห่งหนึ่ง สร้างขึ้นตั้งแต่ศตวรรษที่ 15 เป็นโบสถ์ที่ใช้สำหรับพิธีบรมราชาภิเษก บนยอดหอคอยของโบสถ์ที่มีความสูง 85 เมตร ภายใน มีรูปจำลองมงกุฎที่มีน้ำหนักถึง 150 กิโลกรัมติดตั้งอยู่ เพื่อเป็นสิ่งแสดงถึงอดีตที่เคยรุ่งโรจน์

จากนั้นเข้าสู่ **ย่านเมืองเก่าบราติสลาวา (Old Town)** ย่านแห่งประวัติศาสตร์ ประกอบไปด้วยอาคารสไตล์เรอเนสซองส์สวยๆ และสัญลักษณ์ที่ทำให้เมืองนี้เป็นที่รู้จัก ก็คือ **รูปปั้นคูมิล Cumil Man at work (Peeping Tom)** ผู้ชายยิ้มหวาน ที่โผล่ศีรษะออกมาจากท่อระบายน้ำตกกายบิกทองเกียว อิสระให้ท่านเดินเล่นชมเมือง



เที่ยง รับประทานอาหารกลางวัน ณ ภัตตาคาร

จากนั้นนำท่านเดินทางสู่ **McArthurGlen Outlet Parndof** (ใช้เวลาเดินทางประมาณ 45 นาที) เอาท์เลทขนาดใหญ่ที่เน้นแบรนด์เนมในราคาสุดพิเศษจำนวนมากลดราคาสูงสุดถึง 70% แบนด์ชั้นนำจากเกือบทั่วโลกมาให้เลือกซื้อเลือกช้อปกัน เช่น Gucci , Prada , Burberry, Stone Island , Valentino , Armani , boss , Michael Kors , Karl Lagerfeld , Benetton, Calvin Klein, Crocs , Guess, Lacoste, Diesel และอีกมากมาย

**** ชำระค่าทัวร์ในนาม บริษัท นิดน้อย ทราเวล จำกัดเท่านั้น ****



**** ชำระค่าทัวร์ในนาม บริษัท นิดน้อย ทราเวล จำกัดเท่านั้น ****



เพื่อให้ท่านได้เพลิดเพลินในการช้อปปิ้งอย่างเต็มอ้อมใจ อีสาระอาหารเย็นตามอริยาศัย

ที่พัก 🏠 **โรงแรมมาตรฐานยุโรป 3-4 ดาว หรือเทียบเท่า**

วันที่สาม เวียนนา (ออสเตรีย) - อนุสาวรีย์พระนางมาเรียเทเรซา - พระราชวังฮอฟบวร์ก (บริเวณภายนอก) - ช้อปปิ้ง คาร์ทเนอร์สตรีก - ชาลส์บวร์ก - สวนมิราเบล - บ้านเกิดโมซาร์ท - ถนนเกทไทเออร์ (B/L/-)

เช้า รับประทานอาหารเช้า ณ โรงแรมที่พัก

นำท่านเดินทางสู่ **กรุงเวียนนา (Vienna)** เมืองหลวงของประเทศออสเตรีย (ใช้เวลาเดินทางประมาณ 45 นาที) ศูนย์กลางวัฒนธรรม เศรษฐกิจ และการเมือง เมืองนี้ยังคงมนต์เสน่ห์แห่งเมืองหลวงของจักรวรรดิออสเตรียในอดีต โดยยังคงร่องรอยของศิลปะ ดนตรีคลาสสิก สถาปัตยกรรม ประวัติศาสตร์ แหล่งอุดมวัฒนธรรม จนขึ้นชื่อว่าโรแมนติกที่สุดอีกเมืองของโลก

นำท่านชม **อนุสาวรีย์พระนางมาเรียเทเรซา** สร้างขึ้นเพื่อระลึกถึงพระจักรพรรดินี ที่ยิ่งใหญ่ของยุโรป ทางด้านซ้ายและด้านขวาของอนุสาวรีย์ เป็นตึกฝาแฝดสร้างขึ้นด้วยสถาปัตยกรรมนีโอเรอเนซองส์ ด้านหนึ่งเป็นพิพิธภัณฑสถานศิลปะ อีกด้านหนึ่งเป็นพิพิธภัณฑสถานชาติวิทยา

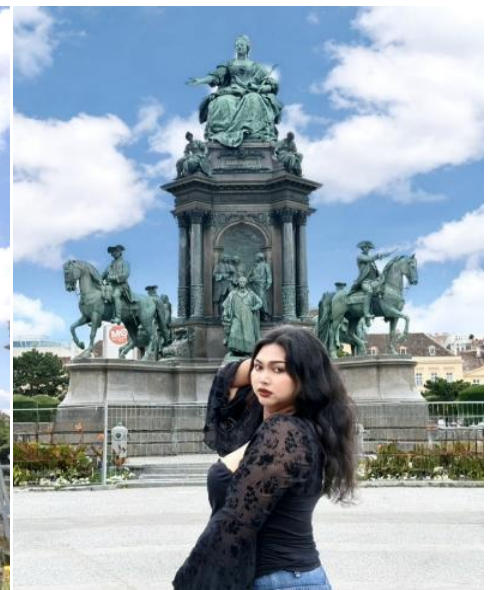

**** ชำระค่าทัวร์ในนาม บริษัท นิดน้อย ทราเวล จำกัดเท่านั้น ****





**** ชำระค่าทัวร์ในนาม บริษัท นิดน้อย ทราเวล จำกัดเท่านั้น ****

จากนั้นนำท่านเดินไปยัง **พระราชวังฮอฟบวร์ก (Hofburg Palace)** (บริเวณด้านนอก) เป็นพระราชวังที่เก่าแก่และใหญ่ที่สุดแห่งหนึ่งของโลก ก่อสร้างขึ้นในปีค.ศ. 1275 แต่เดิมคือพระราชวังฤดูหนาวของราชวงศ์ฮอฟบวร์ก ปัจจุบันเป็นพิพิธภัณฑ์ชั้นยอดในบริเวณที่พำนักอันเก่าแก่ของราชวงศ์ที่ทรงอำนาจแห่งออสเตรีย



จากนั้นอิสระให้ท่านได้ช้อปปิ้ง ณ **คาร์ทเนอร์สตรีก (Karntner Strasse)** ถนนสายนี้ปัจจุบันเปลี่ยนสภาพเป็นถนนคนเดิน ปูด้วยแวนหิน และขนานข้างด้วยอาคารร้านค้าทั้งเก่าและใหม่ สลับกันไป บรรยากาศของผู้คน ร้านรวงริมทาง และอุณหภูมิเย็นสบาย กระตุ้นต่อมช้อปปิ้งของเราให้เดินเข้าออกร้านสวยอย่างไม่เหน็ดเหนื่อยเลยสักนิด ทั้งร้านขนม ร้านขายงานประดิษฐ์ และร้านขายเครื่องแก้วอื่นๆอีกมากมาย



**** ชำระค่าทัวร์ในนาม บริษัท นิดน้อย ทราเวล จำกัดเท่านั้น ****



**** ชำระค่าทัวร์ในนาม บริษัท นิดน้อย ทราเวล จำกัดเท่านั้น ****

เที่ยง รับประทานอาหารกลางวัน ณ ภัตตาคาร

จากนั้นนำท่านเดินทางสู่ **เมืองซาลส์บวร์ก (Salzburg)** (ใช้เวลาเดินทางประมาณ 4.15 ชั่วโมง) เมืองสวยแสน โรแมนติกที่สุดเมืองหนึ่งของทวีปยุโรป ได้รับการอนุรักษ์เป็นมรดกโลกเมื่อปี 1996 อีกทั้งยังเป็นบ้านเกิดของคีตกวีผู้ยิ่งใหญ่ของโลกนามว่า วูล์ฟกัง อมาเดอุส โมซาร์ท (Wolfgang Amadeus Mozart) และเป็นสถานที่ในการถ่ายทำภาพยนตร์อมตะ เรื่อง The Sound of Music ซึ่งทำให้เมืองนี้เป็นที่รู้จักไปทั่วโลก โดยเมืองนี้มีอดีตที่เติบโตมาจากการผลิตเกลือและการค้าเกลือซึ่งในยุคนั้นมีค่าประดุจทองคำขาว เกลือจึงเป็นที่มาของทั้งชื่อแคว้นและเมืองแห่งนี้

นำท่านผ่านชม **สวนมิราเบล (Mirabell Garden)** สวนสาธารณะสไตล์บาโรกที่สวยงามที่สุดในเมือง เดิมเป็นสวนของ พระราชวังมิราเบล (Mirabell Palace) ซึ่งพระราชวังแห่งนี้ก็เป็นหนึ่งในสถานที่ที่โมซาร์ทเคยมาจัดการแสดง แถมยังเป็นสถานที่ถ่ายทำของ The Sound of Music ด้วย จึงไม่แปลกใจเลยหากที่พระราชวังแห่งนี้จะได้รับการขึ้นทะเบียนเป็นมรดกโลก



เดินข้ามสะพานมายัง **บ้านเกิดโมซาร์ท (Mozart Geburtshaus)** (ชมบริเวณภายนอก) เป็นอาคารสีเหลืองหมายเลข 9 อาคารแห่งนี้เกิดของโมซาร์ท และเติบโตมาตลอด 20 ปี ก่อนจะย้ายไปอยู่บ้านอีกหลังหนึ่งข้างๆ กัน ซึ่งปัจจุบันได้ปรับเปลี่ยนให้เป็นพิพิธภัณฑ์ที่จัดแสดงเครื่องดนตรีที่โมซาร์ทเคยใช้ เช่น ไวโอลิน และ เปียโน รวมถึงชีวประวัติและจดหมายที่โมซาร์ทเคยเขียนอีกด้วย **(ไม่รวมค่าเข้าพิพิธภัณฑ์)**

**** ชำระค่าทัวร์ในนาม บริษัท นิดน้อย ทราเวล จำกัดเท่านั้น ****





**** ชำระค่าทัวร์ในนาม บริษัท นิดน้อย ทราเวล จำกัดเท่านั้น ****

จากนั้นอิสระให้ท่านช้อปปิ้งที่ถนน **Getreidegasse (เกรไทดัส)** ที่รวมร้านค้าแบรนด์เนมให้ท่านเลือกมากมาย ทั้งเครื่องประดับ, เครื่องแต่งกายพื้นบ้าน, รวมถึงร้านอาหารนั่งดื่มชิล ๆ จุดเด่นของถนนสายนี้คือป้ายชื่อร้านที่อยู่ด้านหน้าอาคารทำให้เหล่านักท่องเที่ยวได้แหงนมอง



เพื่อให้ท่านได้เพลิดเพลินในการเดินเล่นอย่างเต็มอิมใจ อิสระอาหารเย็นตามอัธยาศัย
ที่พัก ✈️ โรงแรมมาตรฐานยุโรป 3-4 ดาว หรือเทียบเท่า

วันที่สี่ ฮัลล์สตัดท์ หมู่บ้านริมทะเลสาบ - เซสกี คลุมลอฟ (สาธารณรัฐเช็ก) (B/-/D)

เช้า รับประทานอาหารเช้า ณ โรงแรมที่พัก

จากนั้นนำท่านเดินทางสู่ **เมืองฮัลล์สตัดท์ (Hallstatt)** หมู่บ้านมรดกโลกอันแสนโรแมนติก เป็นหนึ่งในหมู่บ้านริมทะเลสาบสวยที่สุดในโลก (ใช้เวลาเดินทางประมาณ 1.30 ชั่วโมง) หมู่บ้านฮัลล์สตัดท์แห่งนี้ตั้งอยู่ในเมือง **Salzkammergut** ซึ่งขึ้นชื่อว่าเป็นหนึ่งในสถานที่พักผ่อนอากาศที่ดีที่สุดในออสเตรีย มีอายุกว่า 4,500 ปี ตั้งอยู่ริมทะเลสาบ โอบล้อมด้วยขุนเขาสวยงามราวกับภาพวาด ว่ากันว่าเป็นเมืองที่โรแมนติกที่สุดใน **Salzkammergut** หนึ่งที่อยู่บนอัมเพอร์ออสเตรีย และมีทะเลสาบสวยถึง 76 แห่ง ออสเตรียได้ให้ฉายาเมืองนี้ว่า “ไข่มุกแห่งออสเตรีย” และ ได้รับการขึ้นทะเบียนให้เป็นมรดกโลกโดยองค์การยูเนสโก เมื่อปี 1997

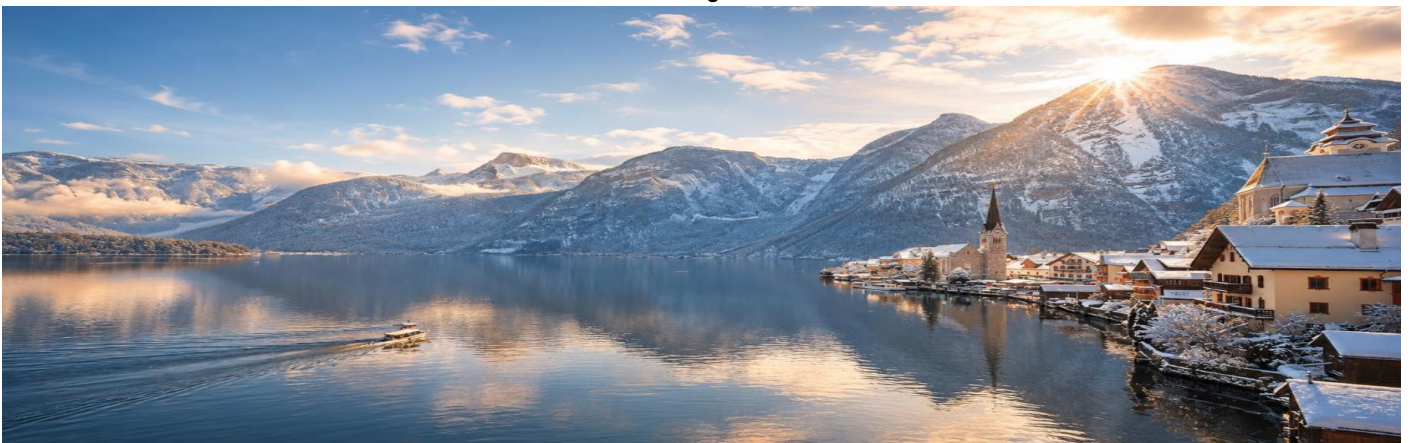

**** ชำระค่าทัวร์ในนาม บริษัท นิดน้อย ทราเวล จำกัดเท่านั้น ****



**** ชำระค่าทัวร์ในนาม บริษัท นิดน้อย ทราเวล จำกัดเท่านั้น ****



ตรงกลางหมู่บ้านฮัลล์สติกก์จะมี **Town Square** เล็กๆ มีเสาหิน Holy Trinity อยู่ตรงกลางรายล้อมด้วยอาคารบ้านเรือนสีหวานที่เปิดเป็นร้านค้าริมถนนเรียงรายไปด้วยร้านขายของฝากที่ระลึก ร้านอาหาร และโรงแรมที่พัก ใกล้จัตุรัสจะมีม้านั่งให้นักท่องเที่ยวได้นั่งชมความงดงามของจัตุรัสและวัฒนธรรมพื้นที่โดยรอบแห่งนี้

เพื่อให้ท่านได้เพลิดเพลินในการเดินเล่นอย่างเต็มอิมมูจิว อีสาระอาหารกลางวันตามอัธยาศัย

นำท่านเดินทางสู่ **เมืองชสกี คุรมลอฟ (Cesky Krumlov)** (ใช้เวลาเดินทางประมาณ 3.30 ชั่วโมง) นครโบราณขนาดเล็กตั้งเทพนิยาย โดยมีแม่น้ำวัลตาวา(Vltava) ไหลผ่านและล้อมรอบเมืองไปตามเนินเขา คดเคี้ยวเหมือนรูปตัว S จนทำให้ภูมิทัศน์ของตัวเมือง เหมือนกับหยดน้ำ นอกจากนี้บ้านและอาคารทุกหลังล้วนใช้หลังคาสีส้มแดง ทำให้เมืองแห่งนี้ เมื่อมองจากมุมสูงจะเห็นภาพที่สวยงามอันเป็นเอกลักษณ์ ทั้งยังมีชื่อเสียงโด่งดังจากงานสถาปัตยกรรมและศิลปะสุดคลาสสิกตั้งแต่ยุคกลางในเขตเมืองเก่า (Old Town) และยังคงรักษาศิลปวัฒนธรรมแบบดั้งเดิมไว้ได้อย่างสมบูรณ์ จนได้รับการยกย่องจากองค์การยูเนสโกให้เป็นเมืองมรดกโลกในปี 1992 และ **ได้รับการขนานนามว่าไข่มุกเบ็ดงามแห่งโบฮีเมีย**



เย็น รับประทานอาหารเย็น ณ ภัตตาคารที่พัก ➡ **โรงแรมมาตรฐานยุโรป 3-4 ดาว หรือเทียบเท่า**

**** ชำระค่าทัวร์ในนาม บริษัท นิดน้อย ทราเวล จำกัดเท่านั้น ****



** ชำระค่าทัวร์ในนาม บริษัท นิดน้อย ทราเวล จำกัดเท่านั้น **

วันที่ห้า กรุงเทพฯ - ปราสาทปราก (บริเวณด้านนอก) - สะพานชาร์ลส์ - จัตุรัสเมืองเก่า - หอนาฬิกา
ดาราศาสตร์ (B/L/-)

เช้า รับประทานอาหารเช้า ณ โรงแรมที่พัก

นำท่านเดินทางสู่ **กรุงปราก (Prague)** (ใช้เวลาเดินทางประมาณ 2.15 ชั่วโมง) เมืองหลวงของสาธารณรัฐเช็ก เมืองเก่าแก่ที่ได้รับการขนานนามว่า “นครแห่งร้อยยอดแหลม” และเป็นหนึ่งในเมืองที่สวยงามที่สุดของยุโรป โดดเด่นด้วยสถาปัตยกรรมหลากหลายยุคสมัย ตั้งแต่โกธิก บาโรก เรอเนสซองส์ ไปจนถึงอาร์ตนูโว เมืองเก่าของปราก ได้รับการขึ้นทะเบียนเป็นมรดกโลกโดยองค์การยูเนสโก เมืองปรากตั้งอยู่ริมแม่น้ำวัลตาวา เต็มไปด้วยปราสาท โบสถ์ และอาคารประวัติศาสตร์ที่ยังคงความงดงามสมบูรณ์ ทัศนียภาพอากาศโรแมนติกและกลิ่นอายแห่งประวัติศาสตร์ เข้ากับวิถีชีวิตร่วมสมัยอย่างลงตัว ทำให้ปรากเป็นหนึ่งในจุดหมายปลายทางยอดนิยมของยุโรปตะวันออกที่นักท่องเที่ยวไม่ควรพลาด

นำท่านชม **ปราสาทปราก (Prague Castle)** (บริเวณด้านนอก) ปราสาทขนาดใหญ่ ที่ถูกใช้เป็นที่ประทับของเหล่ากษัตริย์ จักรพรรดิ ผู้นำสำคัญของสาธารณรัฐเช็กมายาวนานกว่า 1,000 ปี ท่ามกลางพื้นที่ 70,000 เมตร ที่มีทั้งพระราชวัง สวน โบสถ์ ฯลฯ ซึ่งเต็มไปด้วยสถาปัตยกรรมหลากหลายสไตล์ ที่ถูกแต่งเติมเข้ามา ตลอดระยะเวลากว่า 1,000 ปี ตั้งแต่ปราสาทแห่งนี้ก่อตั้งขึ้นมา และยังเป็นที่ตั้งของมหาวิหารเซนต์วิตัส (St.Vitus Cathedral) อันเก่าแก่ และเต็มไปด้วยประวัติศาสตร์อันน่าสนใจ



เที่ยง รับประทานอาหารกลางวัน ณ ภัตตาคาร

** ชำระค่าทัวร์ในนาม บริษัท นิดน้อย ทราเวล จำกัดเท่านั้น **



**** ชำระค่าทัวร์ในนาม บริษัท นิดน้อย ทราเวล จำกัดเท่านั้น ****

นำท่านชม **สะพานชาร์ลส์ (Charles Bridge)** อีกหนึ่งจุดหมายหลักที่พลาดไม่ได้ สะพานแห่งนี้โดดเด่นด้วยรูปปั้นนักบุญเรียงตลอดความยาวของสะพาน และเป็นสิ่งก่อสร้างชิ้นสำคัญที่ชี้ให้คนยุคปัจจุบันเห็นได้ถึงความรุ่งเรืองในยุคสมัยของจักรพรรดิชาร์ลส์ที่ 4



จากนั้นนำท่านถ่ายภาพบริเวณ **จัตุรัสเมืองเก่า (Old Town Square)** จัตุรัสศูนย์กลางที่สำคัญของกรุงปราก ที่เคยเป็นตลาดค้าขายตั้งแต่ปลายศตวรรษที่ 12 มีตึกรามบ้านเรือนล้อมรอบจัตุรัสที่สวยงามและได้รับการอนุรักษ์ไว้เป็นอย่างดี ต็มค้ำกับบรรยากาศของยุโรปในยุคโบราณ จัตุรัสกลางเมืองแห่งนี้เต็มไปด้วยชีวิตชีวา เราจะได้เห็น **หอนาฬิกาดาราศาสตร์** ซึ่งคอยทำหน้าที่บอกเวลาให้กับชาวเมืองทุกวัน หอนาฬิกาดาราศาสตร์ถูกสร้างขึ้นในปี 1410 นอกจากเข็มนาฬิกาที่คอยบอกเวลาแล้วตัวเรือนสีฟ้ายังมีรูปปั้นนักบุญ ตัวเรือนนาฬิกาแสดงการโคจรของดวงอาทิตย์และดวงจันทร์ แสดงเดือนปัจจุบัน เมื่อเวลาเดินมาครบชั่วโมงจะมีเสียงระฆังดังกังวานและรูปปั้น 12 สาวกของพระเยซูคริสต์ที่พากันเดินขบวนกันอยู่หลังช่องหน้าต่างปิด



เพื่อให้ท่านได้เพลิดเพลินในการเดินเล่นอย่างเต็มอิมใจ อิสระอาหารเย็นตามอัธยาศัย

**** ชำระค่าทัวร์ในนาม บริษัท นิดน้อย ทราเวล จำกัดเท่านั้น ****



**** ชำระค่าทัวร์ในนาม บริษัท นิดน้อย ทราเวล จำกัดเท่านั้น ****

ที่พัก โรงแรมมาตรฐานยุโรป 3-4 ดาว หรือเทียบเท่า

วันที่หก **คาร์โลวี วารี – มิวนิค (เยอรมนี) - จตุรัสมาเรียนพลัทซ์** (B/L/-)

เช้า รับประทานอาหารเช้า ณ โรงแรมที่พัก

นำท่านเดินทางสู่ **คาร์โลวี วารี (Karlovy Vary)** (ใช้เวลาเดินทางประมาณ 1.45 ชั่วโมง) ได้ชื่อว่าเป็นเมืองแห่งสปา ที่ใหญ่ที่สุดของสาธารณรัฐเช็ก ตามตำนานบอกว่าพระเจ้าชาร์ลส์ที่ 4 ทรงพบแหล่งน้ำแร่ที่เมืองนี้ ในปี ค.ศ. 1358 เมื่อครั้งเสด็จฯ ออกล่าสัตว์แล้วสุนัขล่าเนื้อตัวหนึ่งตกลงไปในน้ำพุร้อน นับแต่นั้นเมืองก็มีชื่อเป็นต้นมา จนถึงเดี๋ยวนี้ ทั้งเมืองมีน้ำพุร้อนหลากชนิดตั้งแต่ 42-72 องศาเซลเซียสทั้งหมด 12 แห่ง สปา ที่เมืองนี้มีชื่อไปทั่วโลกว่าเป็นศูนย์กลางบำบัดโรคภัยต่างๆ มีเจ้านายหลายพระองค์เคยเสด็จฯเยือน อาทิ จักรพรรดินีมาเรีย เทเรซาแห่งออสเตรีย พระเจ้าปีเตอร์มหาราชแห่งรัสเซีย และพระเจ้าเฟรเดอริกที่ 1 แห่งรัสเซีย ทำให้ที่นี่กลายเป็นรีสอร์ทสุขภาพระดับโลก



เที่ยง รับประทานอาหารกลางวัน ณ ภัตตาคาร

จากนั้นเดินทางสู่ **เมืองมิวนิค (Munich)** (ใช้เวลาในการเดินทางประมาณ 4.45 ชั่วโมง) เมืองหลวงที่มีเสน่ห์แห่งแคว้นบาวาเรีย มีขนาดใหญ่เป็นอันดับที่สามของประเทศ ตั้งอยู่บนแม่น้ำอิซาร์เหนือเทือกเขาแอลป์ บนที่ราบสูงบาวาเรีย เป็นเมืองที่มีเศรษฐกิจเข้มแข็งที่สุดในประเทศเยอรมนี เต็มไปด้วยสถานที่ทางวัฒนธรรมและศาสนา และยังเป็นเมืองที่เคยได้รับการโหวตให้เป็นเมืองที่น่าอยู่ที่สุดในเยอรมัน

นำท่านชม **จตุรัสมาเรียนพลัทซ์ (Marienplatz)** หรือ จตุรัสมาเรีย (Mary) แลนด์มาร์คใจกลางเมือง ให้ท่านถ่ายรูป ศาลาว่าการเมืองใหม่ (Neues Rathaus) ที่มีจุดเด่นอยู่ที่ หอนาฬิกา Glockenspiel ที่มีตุ๊กตาออกมาเต้นระบำ ทุกวัน ตอน 11 โมงเช้า และจะเพิ่มรอบในช่วงหน้าร้อน ตอน 5 โมงเย็นโดยตุ๊กตาจะมี 2 ชั้น ชั้นบนเป็นเรื่องราวการแต่งงาน ชั้นล่างเป็นการเต้นรำแบบ

**** ชำระค่าทัวร์ในนาม บริษัท นิดน้อย ทราเวล จำกัดเท่านั้น ****



**** ชำระค่าทัวร์ในนาม บริษัท นิดน้อย ทราเวล จำกัดเท่านั้น ****

พื้นเมือง ถ่ายรูปกับ โบสถ์แม่พระมิวนิค (Frauenkirche) เป็นโบสถ์คริสต์ระดับอาสนวิหารของนิกายโรมันคาทอลิกในนครมิวนิค จุดเด่นของโบสถ์แห่งนี้คือ หอคอยห้วหอมคู่ โดมหอมห้วใหญ่สีฟ้าเขียว 2 โดม ซึ่งเป็นหอคอยที่มีความสูงถึง 99 เมตร ใกล้กันมี โบสถ์เซนต์ไมเคิล (St. Michael Church) แต่เดิมเป็นโบสถ์พระเยซูอิตซึ่งเป็นนิกายเก่าแก่นิกายหนึ่งของศาสนาคริสต์ ปัจจุบันเป็นโบสถ์คาทอลิก



เพื่อให้ท่านได้เพลิดเพลินในการเดินทางอย่างเต็มอัมจุใจ อีสาระอาหารเย็นตามอริยาศัย

จากนั้นนำท่านเดินทางเข้าสู่ที่พัก (ใช้เวลาเดินทางประมาณ 1.15 ชั่วโมง)

ที่พักร โรงแรมมาตรฐานยุโรป 3-4 ดาว หรือเทียบเท่า

วันที่เจ็ด เมืองโรธเนอเบิร์ก ออบ เคียร์ เทาเบอร์ – แพรงค์เฟิร์ต - จิตรัสโรเมอร์ - สะพานเหล็กไอชึร์นเนอร์เสติก – สนามบินแฟรงค์เฟิร์ต (B/-/-)

เช้า รับประทานอาหารเช้า ณ โรงแรมที่พัก

เดินทางสู่ **เมืองโรธเนอเบิร์ก ออบ เคียร์ เทาเบอร์ (Rothenburg ob der Tauber)** (ใช้เวลาเดินทางประมาณ 2.45 ชั่วโมง) เป็นเมืองที่นักท่องเที่ยวหลายคนยกย่องว่าสวยงาม และมีเสน่ห์ที่สุดในบรรดาเมืองน้อยใหญ่ต่างๆ ที่ตั้งอยู่เรียงรายบนถนนสายโรแมนติกแห่งแคว้นบาวาเรียของเยอรมนี เมืองที่มีชื่อว่า โรธเนอเบิร์ก ในยุโรปมีอยู่หลายเมือง เวลาพูดถึงเมืองนี้ จึงต้องเรียกชื่อต่อท้ายด้วยคำว่า ออบ เคียร์ เทาเบอร์ (ซึ่งแปลว่า “เมืองแห่งป้อมปราการสีแดงเหนือแม่น้ำเทาเบอร์”) ในอดีตเมืองนี้เคยมีฐานะเป็นเมืองปกครองอิสระของจักรวรรดิโรมันอันศักดิ์สิทธิ์ (Free Imperial City of the Roman Empire) ในช่วงปี ค.ศ.1200 เป็นศูนย์กลางแห่งการติดต่อค้าขาย มีความเจริญรุ่งเรืองมากในยุคนั้น ต่อมาในประมาณปี ค.ศ. 1800 โรธเนอ

**** ชำระค่าทัวร์ในนาม บริษัท นิดน้อย ทราเวล จำกัดเท่านั้น ****





**** ชำระค่าทัวร์ในนาม บริษัท นิดน้อย ทราเวล จำกัดเท่านั้น ****

เบิร์ก ออบ เดียร์ เทาเบอร์ ก็ได้ถูกรวมอยู่ในรัฐบาวาเรียของเยอรมนี ให้ท่านอิสระเดินเล่นในบริเวณเมืองเก่า



เพื่อให้ท่านได้เพลิดเพลินในการเดินเล่นอย่างเต็มอ้อมจุใจ อิสระอาหารกลางวันตามอัธยาศัย

นำท่านเดินทางสู่ **เมืองแฟรงค์เฟิร์ต (Frankfurt)** (ใช้เวลาเดินทางประมาณ 2.45 ชั่วโมง) ตั้งอยู่ริมฝั่งแม่น้ำไมน์ (Main river) ศูนย์กลางทางการเงินของประเทศเยอรมนี และเป็นเมืองที่ร่ำรวยที่สุดในกลุ่มสหภาพยุโรป มีตึกระฟ้าอยู่มากมาย ซึ่งในปี 2004 เมืองแฟรงค์เฟิร์ต ได้กลายเป็นเมืองที่มีตึกระฟ้ามากที่สุดถึง 10 ตึก ซึ่งเป็นอันดับ 2 ของโลก รองเพียงเมืองปารีสเท่านั้น

เข้าสู่ย่านเมืองเก่านครแฟรงค์เฟิร์ต ถ่ายภาพ ณ **จัตุรัสโรเมอร์ (Frankfurter Römer)** ซึ่งเป็นจัตุรัสที่มีชื่อเสียงเก่าแก่ที่สุด อีกทั้งด้านข้างยังมี ศาลาว่าการเมือง (The Romer) หรือ Frankfurt City Hall และ มหาวิหารแฟรงค์เฟิร์ต (Frankfurt Cathedral) โดยมีอีกชื่อหนึ่งว่า “มหาวิหารเซนต์บาร์โธโลมิว” มหาวิหารแห่งนี้นับว่าเป็นแลนด์มาร์กสำคัญของเมือง มีรูปแบบสถาปัตยกรรมแบบโกธิค ที่มีความสูง 95 เมตร มหาวิหารแห่งนี้ถือได้ว่าเป็นดังศูนย์รวมใจของคนในชาติเยอรมนี และนับเป็นโบสถ์ที่ใหญ่ที่สุดของเมือง

**** ชำระค่าทัวร์ในนาม บริษัท นิดน้อย ทราเวล จำกัดเท่านั้น ****



**** ชำระค่าทัวร์ในนาม บริษัท นิดน้อย ทราเวล จำกัดเท่านั้น ****



นำท่านชม สะพานไอเชิร์นเนอร์สตีค (Eiserner Steg) สะพานคนเดินอันเก่าแก่ของเมืองแฟรงค์เฟิร์ตที่ทอดข้ามแม่น้ำไมน์ (Main River) เชื่อมพื้นที่ระหว่างบริเวณศูนย์กลางเมืองและพื้นที่ริมแม่น้ำฝั่งใต้เข้าไว้ด้วยกัน เป็นจุดชมวิวยุริมน้ำที่มีทัศนียภาพอันงดงาม และยังเป็นสถานที่ที่ได้รับความนิยมในการคล้องกุญแจแห่งความรักที่บริเวณริ้วด้านข้างของสะพานอีกด้วย



ได้สมควรวล่านำท่านเดินทางสู่ สนามบินแฟรงค์เฟิร์ต (ใช้เวลาเดินทางประมาณ 20 นาที)

20.15 น. ออกเดินทางสู่ ประเทศไทย โดยสายการบิน CONDOR AIRLINES (DE) เที่ยวบินที่ DE2360 (บริการอาหารและเครื่องดื่มบนเครื่อง) (ใช้เวลาบินประมาณ 10.55 ชั่วโมง)

วันที่แปด สนามบินสุวรรณภูมิ

13.20 น. เดินทางถึงสนามบินสุวรรณภูมิโดยสวัสดิภาพ

**** ชำระค่าทัวร์ในนาม บริษัท นิดน้อย ทราเวล จำกัดเท่านั้น ****



**** ชำระค่าทัวร์ในนาม บริษัท นิดน้อย ทราเวล จำกัดเท่านั้น ****



เที่ยวบิน/ที่นั่งบนเครื่องบิน (สายการบินเป็นผู้กำหนด)
โรงแรม เมฆอาหาร และโปรแกรมการเดินทางอาจมีการสลับปรับเปลี่ยน
หรือเปลี่ยนแปลงได้ตามความเหมาะสม
โดยมีต้องแจ้งให้ทราบล่วงหน้า อันเนื่องมาจากเหตุการณ์ต่างๆ ที่อาจเกิดขึ้นจากเหตุสุดวิสัย
เช่น เหตุการณ์ทางธรรมชาติ การเมือง สภาพอากาศไม่เอื้ออำนวย
รวมไปถึงสถานะห้องพักรงของแต่ละโรงแรม
ทั้งนี้ทางบริษัทจะคำนึงถึงความปลอดภัยและผลประโยชน์ของผู้เดินทางเป็นสำคัญ
โดยมีตัวแทนบริษัท (มัคคุเทศก์, หัวหน้าทัวร์, คนขับรถของแต่ละสถานที่)
เป็นผู้บริหารเวลาปรับเปลี่ยนตามความเหมาะสม

เงื่อนไขการจอง

1. การชำระค่าบริการ

- **กรุณาชำระค่ามัดจำทัวร์ก่อนละ 50,000 บาท ภายใน 2 วัน** หลังจากที่นั่งได้รับการคอนเฟิร์ม (พร้อมส่งหน้าพาสปอร์ต และ แบบฟอร์มข้อมูลกรอกยื่นวีซ่า) หากไม่ชำระเงินตามที่บริษัทกำหนด ขออนุญาตตัดที่นั่งเพื่อให้ลูกค้าท่านอื่นที่รอที่นั่งอยู่โดยอัตโนมัติ

****สำคัญ** สำเนาหน้าพาสปอร์ตผู้เดินทาง (จะต้องมีอายุเหลือมากกว่า 6 เดือน นับจากวันเดินทางกลับ และจำนวนหน้าหนังสือเดินทางต้องเหลือว่างสำหรับติดวีซ่าไม่ต่ำกว่า 3 หน้า) **กรุณาตรวจสอบก่อนส่งให้บริษัท ทางบริษัทจะไม่รับผิดชอบกรณีพาสปอร์ตหมดอายุ****

- **กรุณาชำระค่าทัวร์ส่วนที่เหลือ ก่อนเดินทางอย่างน้อย 35 วัน** หากท่านไม่ชำระเงินหรือไม่ชำระเงินตามกำหนดให้ถือว่าท่านสละสิทธิในการเดินทางนั้นๆ (กรณีที่บริษัทต้องทำการออกตั๋วเครื่องบิน แต่หากวีซ่าออกไกลวันเดินทาง ท่านจำเป็นต้องชำระค่าทัวร์ส่วนที่เหลือตามวันที่ทางบริษัทกำหนดเท่านั้น)

2. กรณีมีตัวเครื่องบินภายในประเทศ รถโดยสารภายในประเทศ หรือรถไฟ หากสายการบินมีการเปลี่ยนแปลงเที่ยวบินหรือเวลาบินใดๆก็ตาม ทางบริษัทไม่สามารถรับผิดชอบได้ทุกกรณี เพราะอยู่นอกเหนือการควบคุม

อัตราค่าบริการนี้รวม

- ☑ ค่าตัวเครื่องบิน ไป-กลับ ชั้นประหยัด พร้อมคณะ รวมค่าภาษีสนามบิน และค่าภาษีน้ำมัน
- ☑ **ค่าน้ำหนักกระเป๋าสัมภาระท่านละไม่เกิน 23 กิโลกรัม 1 ใบ และถือขึ้นเครื่องไม่เกิน 7 กิโลกรัม**
- ☑ ค่ารถนำเที่ยวตามเส้นทางที่ระบุไว้ในโปรแกรมทัวร์ พร้อมคนขับรถ (กฎหมายไม่อนุญาตให้ขับรถเกิน 12 ช.ม./วัน)

**** ชำระค่าทัวร์ในนาม บริษัท นิดน้อย ทราเวล จำกัดเท่านั้น ****



**** ชำระค่าทัวร์ในนาม บริษัท นิดน้อย ทราเวล จำกัดเท่านั้น ****

- โรงแรมที่พักตามระบุในรายการ หรือ เทียบเท่าในระดับเดียวกัน (ห้องละ 2 ท่าน)
- ค่าอาหารและค่าเข้าชม ตามที่ระบุในรายการ
- ค่ามัคคุเทศก์ผู้มีประสบการณ์นำเที่ยวคอยบริการและอำนวยความสะดวกการเดินทาง
- ค่าประกันอุบัติเหตุระหว่างเดินทาง วงเงินท่านละ 1,000,000 บาท (เงื่อนไขตามกรมธรรม์)

อัตราค่าบริการนี้ **ไม่** รวม

- ค่าภาษีมูลค่าเพิ่ม 7% และภาษีหัก ณ ที่จ่าย 3%
- ค่าธรรมเนียมวีซ่ายุโรปหรือกลุ่มชงกันวีซ่าและค่าบริการของศูนย์ยื่นวีซ่า โดยประมาณ 5,000-6,500 บาท ขึ้นอยู่กับอัตราแลกเปลี่ยนที่ทางสถานทูตกำหนด และไม่รวมค่าบริการยื่นวีซ่าของเจ้าหน้าที่ท่านละ 1,800 บาท *ชำระกับเจ้าหน้าที่วีซ่า ณ วันยื่น* ทั้งนี้ไม่รวมค่าธรรมเนียมวีซ่าพิเศษอื่นๆ
- กรณีลูกค้าไม่สะดวกไปตามวันยื่นวีซ่าที่บริษัทกำหนด และต้องทำคิววีซ่าแยก มีค่าบริการจองคิวเพิ่มเติม (เช็คค่าใช้จ่ายกับเจ้าหน้าที่อีกครั้ง) และหากการจองคิวของสถานทูตนั้นๆ ต้องมีการชำระเงินค่าจองคิวของศูนย์ยื่นล่วงหน้า ลูกค้าต้องชำระเงินในส่วนค่าบริการของศูนย์ยื่นวีซ่าก่อน เนื่องจากทางศูนย์ยื่นวีซ่าออกกฎใหม่ ต้องชำระค่าบริการทันทีในวันที่ทำการจองคิว ทั้งนี้หากจองแล้ว จะไม่สามารถเปลี่ยนวัน ไม่สามารถเปลี่ยนเวลา และไม่สามารถเรียกคืนค่าบริการได้
- ค่าธรรมเนียมน้ำมัน และภาษีสนามบิน ในกรณีที่สายการบินมีการปรับขึ้น
- ค่าใช้จ่ายส่วนตัวนอกเหนือจากรายการที่ระบุ เช่น ค่าทำหนังสือเดินทาง , ค่าโทรศัพท์ , ค่าอินเทอร์เน็ต , ค่าชกัร็ด , มินิบาร์ในห้องพัก , ค่ากระเป๋าเดินทางหากเกิดการชำรุดหรือของมีค่าที่สูญหายในระหว่างการเดินทาง , ค่ารักษาพยาบาล กรณีเกิดการเจ็บป่วยจากโรคประจำตัว รวมถึงค่าอาหารพิเศษนอกเหนือจากที่ทางทัวร์กำหนด หรือการริเควสอาหารพิเศษต่างๆ เช่น อาหารเจ อาหารมังสวิรัต อาหารอิสลาม อาหารทะเล เป็นต้น
- ค่าน้ำหนักกระเป๋าส่วนเกินจากที่ทางสายการบินกำหนด
- ค่าจ้างของคนขับรถท้องถิ่น ท่านละ 4,000 บาท ชำระที่สนามบิน ณ วันเดินทาง
- ค่าทิปหัวหน้าทัวร์ (ตามมาตรฐานการให้ทิปวันละ 100 บาท/ท่าน/วัน)
**** ทั้งนี้ ขึ้นอยู่กับความพึงพอใจของท่าน ในการบริการของหัวหน้าทัวร์****
- ค่าพนักงานยกกระเป๋า ณ โรงแรมที่พัก (ทางบริษัทฯ ไม่ได้จัดให้แก่ท่านเนื่องจากป้องกันการสูญหายจากมิจอาสาชีพที่แฝงตัวเข้ามาในโรงแรมที่พักและเพื่อความสะดวกรวดเร็วในการเข้าห้องพักสำหรับทุกท่าน)
- ค่าตรวจ RT-PCR TEST (ถ้ามี)

เงื่อนไขโรงแรมที่พัก

- ❖ ห้องพักโดยปกติจะสามารถพักได้ห้องละ 2 ท่าน

**** ชำระค่าทัวร์ในนาม บริษัท นิดน้อย ทราเวล จำกัดเท่านั้น ****



**** ชำระค่าทัวร์ในนาม บริษัท นิดน้อย ทราเวล จำกัดเท่านั้น ****

- ❖ **กรณีลูกค้าต้องการเข้าพัก 3 ท่าน** อาจจะได้เป็น 1 เตียงใหญ่ และ 1 เตียงเสริมแบบพับ หรือ SOFA BED แต่หากในวันที่เข้าพักโรงแรมนั้นไม่มีห้องสำหรับ 3 ท่าน จำเป็นต้องแยกห้องพัก เป็น... **พัก 2 ท่าน 1 ห้อง และ พักเดี่ยว 1 ห้อง** **ไม่ว่ากรณีใดใด** ผู้เข้าพักจะต้องชำระค่าห้องพักเดี่ยวเพิ่ม (ซึ่งจะทราบก่อนเดินทางประมาณ 3-5 วัน)
- ❖ สำหรับห้องพักเดี่ยว (พักท่านเดียว) ห้องอาจมีขนาดเล็ก และไม่สามารถระบุประเภทของเตียงได้ ขึ้นอยู่กับทางโรงแรมเป็นจัด
- ❖ โรงแรมที่พักรส่วนใหญ่จะไม่มีเครื่องปรับอากาศ หรือแอร์ เนื่องจากสภาพภูมิอากาศจะหนาวเย็นเกือบทั้งปี
- ❖ โรงแรมที่พักรส่วนใหญ่ ห้องพักรจะมีขนาดเล็กกะทัดรัด ไม่มีอ่างอาบน้ำ ขึ้นอยู่กับการออกแบบของโรงแรมนั้นๆ แต่ละห้องอาจมีขนาดและการตกแต่งในลักษณะที่แตกต่างกัน
- ❖ โรงแรมจะมีการวางผังห้องพักแต่ละประเภทแตกต่างกัน จึงทำให้ห้องพักแต่ละประเภทนั้นไม่ได้ยู่ติดกันหรืออยู่คนละชั้น หากลูกค้าต้องการห้องติดกัน อาจจะได้ไม่ได้อยู่ในรูปแบบห้องพักที่ท่านต้องการ
- ❖ กรณีห้องพัก ตามในเมืองที่ระบุไว้ในโปรแกรม มีเทศกาลวันหยุด หรืองานแฟร์ต่างๆ หรือมีการจัดงานประชุมนานาชาติ เป็นผลทำให้ห้องพักในเมืองนั้นเต็ม หรือไม่เพียงพอ ทางบริษัทฯ ขอสงวนสิทธิ์ในการปรับเปลี่ยนหรือย้ายเมืองอื่นแทน

การยกเลิก

1. กรณีผู้เดินทางขอยกเลิกการเดินทาง

- ยกเลิกการเดินทางมากกว่า 31 วันก่อนเดินทางทุกกรณี เก็บค่าบริการ 8,000 บาท และค่าใช้จ่ายตามจริงที่เกิดขึ้น เช่น ค่าตัวเครื่องบิน ค่าโรงแรมที่พักร เป็นต้น
- ยกเลิกการเดินทางน้อยกว่า 30 วันก่อนเดินทางทุกกรณี เก็บค่าบริการทัวร์เต็มจำนวน

2. กรณีผู้เดินทางถูกปฏิเสธวีซ่าจากสถานทูต (วีซ่าไม่ผ่าน) และ กรณีผู้เดินทางเจ็บป่วย เป็นเหตุทำให้ไม่สามารถเดินทางได้

- จะต้องมีใบรับรองแพทย์ (กรณีเจ็บป่วย) เพื่อยืนยันกับสายการบินและตัวแทนบริษัทที่ต่างประเทศ **(ขึ้นอยู่กับดุลยพินิจ)**
- ค่าใช้จ่ายที่ไม่สามารถเรียกคืนได้ เช่น ค่าตัวเครื่องบิน ค่าธรรมเนียมวีซ่าและค่าบริการยื่นวีซ่า (กรณีที่ท่านยื่นวีซ่าแล้ว) ค่าโรงแรมที่พักร ค่าอาหาร ค่าเข้าสถานที่ต่างๆ เป็นต้น
- ค่าธรรมเนียมวีซ่าและค่าบริการยื่นวีซ่า ทางสถานทูตไม่คืนค่าธรรมเนียมใดๆทั้งสิ้น แม้ว่าจะผ่านหรือไม่ผ่านการพิจารณา
- ค่าตัวเครื่องบิน ซึ่งตัวเป็นเอกสารที่สำคัญในการยื่นวีซ่า หากท่านไม่ผ่านการพิจารณา จะต้องชำระค่าตัวเครื่องบินตามจริง

**** ชำระค่าทัวร์ในนาม บริษัท นิดน้อย ทราเวล จำกัดเท่านั้น ****



**** ชำระค่าทัวร์ในนาม บริษัท นิดน้อย ทราเวล จำกัดเท่านั้น ****

- ค่าโรงแรมที่พัก, ค่าอาหาร, ค่าเข้าสถานที่ต่างๆ เนื่องด้วยบริษัทฯ ได้มีการชำระค่าใช้จ่ายให้ตัวแทนต่างประเทศแบบเหมาขาดก่อนออกเดินทางแล้ว ไม่สามารถคืนเงินได้
- 3. หากท่านผ่านการพิจารณาวีซ่าแล้ว และขอยกเลิกการเดินทาง ทางบริษัทขอสงวนสิทธิ์ในการยึดค่าใช้จ่ายทั้งหมด 100%
- 4. กรณีผู้เดินทางถูกปฏิเสธการเข้า-ออกประเทศ ขอสงวนสิทธิ์ในการไม่คืนเงินค่าทัวร์ทั้งหมด เนื่องด้วยการการเข้า-ออกประเทศ ขึ้นอยู่กับดุลยพินิจของเจ้าหน้าที่ตรวจคนเข้าเมือง ทางบริษัทไม่สามารถเข้าไปแทรกแซงได้
- 5. เมื่อออกเดินทางแล้ว หากท่านไม่ใช้บริการรายการใดรายการหนึ่ง หรือไม่เดินทางพร้อมคณะ ถือว่าท่านสละสิทธิ์ไม่อาจเรียกร้องค่าบริการหรือเงินค่าทัวร์คืนได้
- 6. หากท่านไม่สามารถเดินทางได้ไม่ว่ากรณีใดๆ จะต้องชำระค่าส่วนต่างกรณีที่ถูกปล่อยออกเดินทางไม่ครบตามจำนวน (กรุณาสอบถามรายละเอียดเพิ่มเติม)
- 7. กรณีจองทัวร์เดินทางช่วง วันหยุดเทศกาล, วันหยุดนิกิจตฤกษ์, วันหยุดยาวต่อเนื่อง หากท่านไม่สามารถเดินทางได้ ทางบริษัทฯขอสงวนสิทธิ์เก็บค่าทัวร์ทั้งหมด โดยไม่มีเงื่อนไขใดๆ ทั้งสิ้น

**** ชำระค่าทัวร์ในนาม บริษัท นิดน้อย ทราเวล จำกัดเท่านั้น ****





**** ชำระค่าทัวร์ในนาม บริษัท นิดน้อย ทราเวล จำกัดเท่านั้น ****



รายละเอียดเพิ่มเติม



หมายเหตุ : กรุณาอ่านศึกษารายละเอียดทั้งหมดก่อนทำการจอง เพื่อความถูกต้องและความเข้าใจตรงกันระหว่างลูกค้าและบริษัทฯ เมื่อท่านตกลงชำระเงินมัดจำหรือค่าทัวร์ทั้งหมดกับทางบริษัทฯแล้ว ทางบริษัทฯจะถือว่าท่านได้ยอมรับเงื่อนไขข้อตกลงต่างๆ ทั้งหมด

1. บริษัทขอสงวนสิทธิ์ในการเลื่อน, ยกเลิกการเดินทาง หรือปรับราคาค่าบริการขึ้น ในกรณีที่ผู้เดินทางน้อยกว่า 15 ท่าน
2. เมื่อท่านตกลงชำระเงินมัดจำหรือทั้งหมด ไม่ว่าจะเป็นการชำระผ่านตัวแทนของบริษัทฯ หรือชำระโดยตรงกับทางบริษัทฯ ทางบริษัทฯจะถือว่าท่านรับทราบและยอมรับในเงื่อนไขต่างๆที่บริษัทฯได้ระบุไว้ทั้งหมด
3. เนื่องจากตัวเครื่องบินเป็นตัวกำหนดราคาพิเศษในกรณีที่ท่านไม่สามารถเดินทางพร้อมคณะไม่ว่าด้วยเหตุผลใดก็ตามตัวเครื่องบินไม่สามารถเลื่อนวันเดินทาง, เปลี่ยนแปลงเที่ยวบิน หรือคืนเงินได้
4. หากสายการบินมีการปรับขึ้นของค่าภาษีสนามบิน หรือภาษีน้ำมัน ทางบริษัทฯจะเรียกเก็บเพิ่มตามจริง
5. หนังสือเดินทางต้องมีอายุเหลือการใช้งานมากกว่า 6 เดือน (นับจากวันเดินทางกลับ) และบริษัทฯ รับผิดชอบผู้จองตั๋วเครื่องบินเพื่อท่องเที่ยวเท่านั้น
6. บริษัทขอสงวนสิทธิ์ในการเปลี่ยนแปลงรายละเอียดทัวร์บางประการเมื่อเกิดเหตุสุดวิสัย อาทิเช่น เที่ยวบิน รายการท่องเที่ยว โรงแรมที่พัก ร้านอาหาร สามารถเปลี่ยนแปลงได้ตามความเหมาะสม
7. บริษัทฯ จะไม่รับผิดชอบใดๆ ทั้งสิ้น หากเกิดกรณีความล่าช้าจากสายการบิน, สายการบินยกเลิกเที่ยวบิน, การประท้วง, การนัดหยุดงาน, การก่อจลาจล, โรคระบาด, ภัยธรรมชาติ, อุบัติเหตุต่างๆ ซึ่งอยู่นอกเหนือความควบคุมของบริษัท
8. บริษัทฯจะไม่รับผิดชอบใดๆ ทั้งสิ้น หากเกิดสิ่งของสูญหาย อันเนื่องมาจากความประมาทของท่าน, เกิดจากการโจรกรรม และ อุบัติเหตุจากความประมาทของนักท่องเที่ยวเอง
9. บริษัทฯจะไม่รับผิดชอบใดๆ ทั้งสิ้น และไม่สามารถคืนค่าใช้จ่ายต่างๆ ในกรณีที่ผู้เดินทางไม่ผ่านการพิจารณาในการตรวจคนเข้าเมือง-ออกเมือง ไม่ว่าจะเป็นการตรวจคนเข้าเมืองหรือกรมแรงงานของประเทศในรายการท่องเที่ยว อันเนื่องมาจากการกระทำที่ส่อไปในทางผิดกฎหมาย การหลบหนีเข้าออกเมือง เอกสารเดินทางไม่ถูกต้อง หรือ การถูกปฏิเสธในกรณีอื่นๆ
10. บริษัทฯจะไม่รับผิดชอบใดๆ ทั้งสิ้น หากท่านใช้บริการของทางบริษัทฯไม่ครบ อาทิ ไม่เที่ยวบางรายการ, ไม่ทานอาหารบางมื้อ เนื่องด้วยค่าใช้จ่ายทุกอย่าง ทางบริษัทฯได้มีการชำระค่าใช้จ่ายให้ตัวแทนต่างประเทศแบบเหมาขาดก่อนออกเดินทางแล้ว
11. รายการนี้เป็นเพียงข้อเสนอที่ต้องได้รับการยืนยันจากบริษัทฯ อีกครั้งหนึ่ง หลังจากได้สำรองโรงแรมที่พักในต่างประเทศเรียบร้อยแล้ว โดยโรงแรมจัดในระดับใกล้เคียงกัน ซึ่งอาจจะปรับเปลี่ยนตามที่ระบุในโปรแกรม
12. การจัดการเรื่องห้องพัก เป็นสิทธิของโรงแรมในการจัดห้องให้กับกรุ๊ปที่เข้าพัก โดยมีห้องพักสำหรับผู้สูงอายุ/ปัดลอนุหรี โดยอาจจะขอเปลี่ยนห้องได้ตามความประสงค์ของผู้ที่พัก ทั้งนี้ขึ้นอยู่กับความพร้อมให้บริการของโรงแรม ไม่สามารถยืนยันได้
13. กรณีมีผู้ต้องการความช่วยเหลือพิเศษ นั่งรถเข็น (WHEELCHAIR) อาจมีค่าใช้จ่าย , เด็ก, ผู้สูงอายุ, มีโรคประจำตัว หรือไม่สะดวกในการเดินทางท่องเที่ยวในระยะเวลายาวนานกว่า 4-5 ชั่วโมงติดต่อกัน ท่านและครอบครัวต้องให้การดูแลสมาชิกภายในครอบครัวของท่านเอง เนื่องจากการเดินทางเป็นหมู่คณะ หัวหน้าทัวร์มีความจำเป็นต้องดูแลคณะทัวร์ทั้งหมด (กรุณาแจ้งให้ทางบริษัทฯ ทราบล่วงหน้าก่อนทำการจอง)
14. ประกันการเดินทาง บริษัทฯ ได้จัดทำแผนประกันภัยการเดินทางสำหรับผู้เดินทางไปต่างประเทศ แบบ Group tour โดยแผนประกันจะครอบคลุมอุบัติเหตุต่างๆ ที่เกิดขึ้นในระหว่างช่วงที่เดินทาง และลูกค้าต้องทำการรักษาในโรงพยาบาลที่ประกันครอบคลุมการรักษาเท่านั้น (เข้ารับรักษาในรูปแบบอื่นๆ ประกันจะไม่ครอบคลุม) (เงื่อนไขตามกรมธรรม์ สอบถามได้กับเจ้าหน้าที่บริษัทฯ)
15. ค่าประกันสุขภาพไม่รวมอยู่ในค่าทัวร์ ท่านสามารถซื้อเพิ่มเติมเองได้
16. ทางบริษัทฯ ยึดตามประกาศของทางรัฐและประเทศที่เดินทางเป็นหลัก หากมีการเปลี่ยนแปลงหรือประกาศใดๆ ทางบริษัทฯจะคำนึงถึงความปลอดภัยและประโยชน์ของผู้เดินทางเป็นสำคัญ
17. มัคคุเทศก์ พนักงาน หรือตัวแทนของทางบริษัทฯ ไม่มีอำนาจในการให้คำสัญญาใดๆ แทนบริษัทฯ เว้นแต่ มีเอกสารลงนามโดยผู้มีอำนาจของบริษัทฯกำกับเท่านั้น
18. กรณีมีตัวเครื่องบินภายในประเทศ รถโดยสารภายในประเทศ หรือรถไฟ หากสายการบินมีการเปลี่ยนแปลงเที่ยวบินหรือเวลาบินใดๆก็ตาม ทางบริษัทฯ ไม่สามารถรับผิดชอบได้ทุกกรณี เพราะอยู่นอกเหนือการควบคุม
19. ภาพที่ใช้ในโปรแกรมเป็นภาพที่ใช้เพื่อการโฆษณาเท่านั้น
20. เอกสารต่างๆ ที่ใช้ในการยื่นวีซ่าท่องเที่ยวทวีปยุโรป ทางสถานทูตเป็นผู้กำหนดออกมา มิใช่บริษัททัวร์เป็นผู้กำหนด ท่านที่มีความประสงค์จะยื่นวีซ่าท่องเที่ยวทวีปยุโรป กรุณาจัดเตรียมเอกสารให้ถูกต้อง และครบถ้วนตามที่สถานทูตต้องการ เพราะจะมีผลต่อการพิจารณาวีซ่าของท่านบริษัททัวร์เป็นแต่เพียงตัวกลาง และอำนวยความสะดวกในการยื่นวีซ่าเท่านั้น มิได้เป็นผู้พิจารณาวีซ่าให้กับท่าน การผ่านหรือไม่ผ่านการพิจารณาขึ้นอยู่กับสถานทูตเท่านั้น บริษัทฯไม่สามารถแทรกแซงการพิจารณาของสถานทูตได้

**** ชำระค่าทัวร์ในนาม บริษัท นิดน้อย ทราเวล จำกัดเท่านั้น ****



** ชำระค่าทัวร์ในนาม บริษัท นิดน้อย ทราเวล จำกัดเท่านั้น **

เอกสารที่ใช้ประกอบในการขอวีซ่า

หนังสือเดินทางจำเป็นต้องส่งเข้าสถานทูต ใช้เวลาอนุมัตินับวีซ่าจากวันยื่น ประมาณ 15 วันทำการ (ในบางกรณีระยะเวลาในการพิจารณาอาจจะขยายไปถึง 30 วันขึ้นไป โดยขึ้นอยู่กับดุลยพินิจของสถานทูตไม่ว่าจะด้วยเหตุใดก็ตาม บริษัทไม่สามารถแทรกแซงได้) ระหว่างรอการพิจารณาไม่สามารถดึงหนังสือเดินทางออกมาได้ไม่ว่าจะกรณีใดก็ตาม

หนังสือเดินทาง (ตัวจริง)

PASSPORT

เงื่อนไขหนังสือเดินทาง



หน้าว่าง



อย่างน้อย 3 หน้า



อายุใช้งาน

เหลือไม่น้อยกว่า 6 เดือน นับจากวันที่เดินทางกลับ



สำเนา

หน้าพาสปอร์ต x2 ใบ



กรณีเคยได้วีซ่าเชงเก้น

ในช่วง 3 ปี ที่ผ่านมา

- ▶ สำเนาหน้าวีซ่าเชงเก้นเก่า
- ▶ หากวีซ่าอยู่ในเล่มเก่า ให้ถ่ายสำเนาหน้าพาสปอร์ตเล่มเก่า 1 ฉบับ และสำเนาหน้าวีซ่าเชงเก้น 1 ฉบับ

! ข้อมูลสำคัญ!!

หนังสือเดินทางต้องมีใบหน้าเหมือนกับรูปถ่าย

หากทำคัลยกรรม

เสริมรูปลักษณะบนใบหน้าให้ต่างจากเดิมมาก เช่น จมูก ตา ปาก รูปหน้า



! ต้องทำพาสปอร์ตใหม่

หนังสือเดินทางตอนที่ทำยังเป็นเด็กเล็ก

ปัจจุบันได้มีการพัฒนา เปลี่ยนแปลงไปมาก



! ต้องทำพาสปอร์ตใหม่

** ชำระค่าทัวร์ในนาม บริษัท นิดน้อย ทราเวล จำกัดเท่านั้น **



** ชำระค่าตัววีซ่าในนาม บริษัท นิดน้อย ทราเวล จำกัดเท่านั้น **

รูปถ่ายวีซ่า ยื่นวีซ่าเซงเก้น จำนวน 2 รูป

เงื่อนไขรูปถ่าย

กว้าง 3.5 ซม.

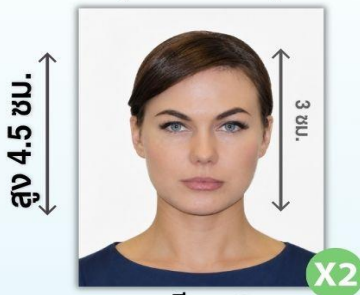

ขนาดคัตระยะ 3 ซม.



ฉากหลังเป็นสีขาวเท่านั้น



ถ่ายไม่เกิน 6 เดือน หน้าตรง

ถ่ายจากร้านถ่ายรูป เท่านั้น



จะต้องครอบคลุม ถึงคิ้วระยะ

ด้านบนของหัวไหล่ เห็นใบหน้า, หน้าปากและใบหูชัดเจน



*หากท่านไม่มั่นใจ สามารถไปถ่ายรูป ณ ศูนย์ยื่นวีซ่าได้

มีตู้ถ่ายรูปบริการ

*ราคา ตรวจสอบ ณ หน้างานอีกที โดยจะอยู่ที่ประมาณ 250-350 บาท



สิ่งที่ต้องทำ

ครอบคลุมคิ้วระยะ



เห็นใบหน้า, หน้าปาก และใบหูชัดเจน



สิ่งที่ห้ามทำ



ห้ามสวมแว่นตา



เครื่องประดับ



ไม่ใส่คอนแทคเลนส์



ไม่ยิ้มเห็นฟัน

** ชำระค่าตัววีซ่าในนาม บริษัท นิดน้อย ทราเวล จำกัดเท่านั้น **



** ชำระค่าทัวร์ในนาม บริษัท นิดน้อย ทราเวล จำกัดเท่านั้น **



หลักฐานแสดงสถานะการทำงาน x1 ชุด



กรณีเจ้าของกิจการ

หลักฐานทางการค้าภาษาไทย พร้อมแปลเป็นภาษาอังกฤษ

- หนังสือรับรองการจดทะเบียนบริษัทฯ (DBD) (นิติบุคคล) x1 พร้อมวัตถุประสงค์ครบทุกหน้า
มีชื่อผู้เดินทางเป็น กรรมการของบริษัทแบบมี QR CODE ที่สามารถตรวจสอบได้ ออกเอกสารไม่เกิน 30 วัน (นับจากวันที่ยื่นวีซ่า)
- ทะเบียนพาณิชย์ (ร้านค้า/บุคคลธรรมดา) หรือใบทะเบียนการค้า
ที่มีชื่อผู้เดินทางเป็นเจ้าของกิจการ แบบมี QR CODE ที่สามารถตรวจสอบได้



กรณีพนักงานบริษัท

- หนังสือรับรองการทำงาน ภาษาอังกฤษ มีหัวกระดาษบริษัท (ต้องมีที่อยู่ เบอร์โทรศัพท์ ลายเซ็นพร้อมตราประทับบริษัทฉบับจริง)
(ชื่อ-สกุลต้องตรงตามหน้าพาสปอร์ต ใช้คำว่า "TO WHOM IT MAY CONCERN" แทนชื่อสถานทูตที่ยื่น)
ระบุตำแหน่ง เงินเดือน วันที่เริ่มต้นงาน พร้อมระบุวันลาหยุดที่จะเดินทางสำหรับกรณีนี้ *ควรตรงกับวันที่เดินทาง ตามโปรแกรมจริง
- ออกเอกสารให้ไม่เกิน 30 วัน (นับจากวันที่ทำการยื่นวีซ่า) พร้อมสลิปเงินเดือนย้อนหลัง 3 เดือน (หากมี)



กรณีข้าราชการ

- หนังสือรับรองการทำงานจากต้นสังกัด ภาษาอังกฤษ ฉบับจริง ไม่ใช่แบบอิเล็กทรอนิกส์
(ชื่อ-สกุลต้องตรงตามหน้าพาสปอร์ต ใช้คำว่า "TO WHOM IT MAY CONCERN" แทนชื่อสถานทูตที่ยื่น)
ระบุตำแหน่ง เงินเดือน วันที่เริ่มต้นงาน พร้อมระบุวันลาหยุดที่จะเดินทางสำหรับกรณีนี้ *ควรตรงกับวันที่เดินทาง ตามโปรแกรมจริง
- ออกเอกสารให้ไม่เกิน 30 วัน (นับจากวันที่ทำการยื่นวีซ่า) พร้อมสลิปเงินเดือนย้อนหลัง 3 เดือน (หากมี)



กรณีนักเรียนและนักศึกษา

- หนังสือรับรองการเป็นนักเรียนหรือนักศึกษา ภาษาอังกฤษ
(ชื่อ-สกุลต้องตรงตามหน้าพาสปอร์ต ใช้คำว่า "TO WHOM IT MAY CONCERN" แทนชื่อสถานทูตที่ยื่น)
มีหัวกระดาษ (ต้องมีที่อยู่ เบอร์โทรศัพท์ ลายเซ็นพร้อมตราประทับฉบับจริงจากสถาบันที่ศึกษาอยู่)
- ออกเอกสารให้ไม่เกิน 30 วัน (นับจากวันที่ทำการยื่นวีซ่า)

กรณีประกอบอาชีพอิสระ / กิจกรรมที่ไม่ได้จดทะเบียน



- ผู้เดินทางจำเป็นต้องเขียนจดหมายแนะนำตนเอง ภาษาอังกฤษ
ชี้แจงรายละเอียดการทำงาน แหล่งที่มาของรายได้ รายได้ต่อเดือน พร้อมแนบหลักฐานเอกสารประกอบการพิจารณา
เช่น รูปถ่าย, สำเนาบัตรประชาชน, สำเนาชื่อ-นามสกุล, สำเนาเช่า, ใบเสร็จรับเงิน, โฉนดที่ดิน หรือ หลักฐานอ้างอิงอื่นใดที่
สอดคล้องกับงานที่ท่านทำ พร้อมแปลเป็นภาษาอังกฤษ

** ชำระค่าทัวร์ในนาม บริษัท นิดน้อย ทราเวล จำกัดเท่านั้น **





**** ชำระค่าทัวร์ในนาม บริษัท นิดน้อย ทราเวล จำกัดเท่านั้น ****

หลักฐานการเงิน



✗ สถานทูตไม่รับพิจารณาบัญชีกระแสรายวัน

ผู้เดินทาง ที่มีอายุ 18 ปีขึ้นไป

จำเป็นต้องแสดงบัญชีส่วนตัวทุกท่าน เพื่อใช้ในการยื่นประกอบการพิจารณาด้วย

ควรเลือกเป็นบัญชีเงินเดือนเข้า-ออก บัญชีที่มีการเคลื่อนไหวอยู่เสมอ ขอเอกสาร 2 อย่างที่ธนาคาร



หนังสือรับรองสถานะทางการเงินจากธนาคาร (Bank Certificate)

€ ระบุสกุลเงิน EUR



รายการเดินบัญชี (Bank Statement)

ย้อนหลังอย่างน้อย 3-6 เดือน ยอดเงินคงเหลือในบัญชีไม่ต่ำกว่า 6 หลัก

ชื่อ-นามสกุล เป็นภาษาอังกฤษ ตรงกับพาสปอร์ตเล่มปัจจุบันที่ใช้เดินทางทุกตัวอักษร, ต้องมีเลขที่บัญชีระบุอยู่ทุกหน้า มีลายเซ็นของเจ้าหน้าที่และตราประทับธนาคารทุกหน้า (สถานทูตพิจารณาบัญชีออมทรัพย์เป็นหลัก)

ผู้เดินทางไม่ได้ออกค่าใช้จ่ายเอง

บุคคลที่สามารถรับรองค่าใช้จ่ายได้ ต้องเป็น พ่อ แม่ พี่น้อง ที่มีสายเลือดเดียวกัน หรือ สาบิภรรยา เท่านั้น



ผู้รับรองค่าใช้จ่าย ขอหนังสือรับรองค่าใช้จ่ายในการเดินทางจากธนาคาร (Bank Sponsor)



รายการเดินบัญชี (Bank Statement) บัญชีออมทรัพย์ของผู้ให้การรับรอง

ย้อนหลังอย่างน้อย 3-6 เดือน ยอดเงินคงเหลือในบัญชีไม่ต่ำกว่า 6 หลัก

ชื่อ-นามสกุล เป็นภาษาอังกฤษ ตรงกับพาสปอร์ตเล่มปัจจุบันที่ใช้เดินทางทุกตัวอักษร ทั้งของผู้ให้การรับรอง และผู้ถูกรับรอง, ต้องมีเลขที่บัญชีระบุอยู่ทุกหน้า มีลายเซ็นของเจ้าหน้าที่และตราประทับธนาคารทุกหน้า (สถานทูตพิจารณาบัญชีออมทรัพย์เป็นหลัก)



เอกสารแสดงความสัมพันธ์ระหว่างผู้ให้การรับรองและผู้ที่ถูกรับรอง

เช่น สำเนาทะเบียนสมรส , สูติบัตร , ทะเบียนบ้าน ฉบับภาษาไทยพร้อมแปลเป็นภาษาอังกฤษ

⚠️ หมายเหตุ

หากท่านมีอายุ 18 ปีขึ้นไป ถึงแม้จะมีผู้อื่นรับรองค่าใช้จ่ายให้ก็ตาม ยังคงต้องแสดงเอกสาร การเงินส่วนตัว ของตนเองด้วย

การขอรายการเดินบัญชี (Bank Statement) โปรดเคลื่อนไหวรายการเดินของบัญชีของท่าน โดย โอนเข้า หรือ ถอนออก ก่อนล่วงหน้า 1 วัน แล้วค่อยไปทำเอกสารการเงินที่ธนาคารวันถัดไป ต้อง UPDATE รายการเคลื่อนไหวของบัญชี ยอด สุดท้าย ไม่เกิน 7 วัน นับจากวันที่ยื่นวีซ่า

เช่น หากท่านได้ควีนวีซ่าวันที่ 12 ก.ค. ยอดเงินรายการสุดท้ายที่โชว์ ใน Statement ควรเป็นหลัง วันที่ 6 ก.ค. เป็นต้นไป

**** ชำระค่าทัวร์ในนาม บริษัท นิดน้อย ทราเวล จำกัดเท่านั้น ****





**** ชำระค่าทัวร์ในนาม บริษัท นิดน้อย ทราเวล จำกัดเท่านั้น ****

เอกสารส่วนตัว

อย่างละ 1 ชุด

ถ่ายสำเนาจากเอกสารฉบับจริง รายละเอียดข้อมูลต้องชัดเจน

- ✔ สำเนาบัตรประชาชน
- ✔ สำเนาทะเบียนบ้าน
- ✔ สำเนาทะเบียนสมรส, สำเนาทะเบียนหย่า, สำเนาใบมรณะบัตร (กรณีหย่า)
- ✔ สำเนาใบเปลี่ยนชื่อ, สำเนาใบเปลี่ยนนามสกุล, คำนำหน้านาม (หากเคยมีการเปลี่ยนแปลง)
- ✔ สำเนาสูติบัตร (กรณีอายุต่ำกว่า 18 ปี)

**ฉบับภาษาไทย
พร้อมแปลเป็นภาษาอังกฤษ!**

**กรณีผู้เดินทางเคยใช้คำ นำหน้าว่า นาง มาก่อน และกลับมาใช้ นางสาว อีกครั้ง ต้องยื่นเอกสารที่บันทึกหลักฐานด้วย

เอกสารเพิ่มเติม กรณีผู้เดินทางเป็นผู้เยาว์ อายุต่ำกว่า 18 ปี พร้อมแปลเป็นภาษาอังกฤษ!

ในวันนัดหมายขึ้นวีซ่า ทั้งบิดา มารดา ต้องมาแสดงตัวพร้อมบุตร และต้องลงชื่อรับรองในรูปแบบฟอร์มสมัครวีซ่าร่วมกันต่อ เจ้าหน้าที่ที่รับยื่นวีซ่า

- หากผู้สมัครเดินทางกับบิดาและมารดา สำเนาสูติบัตรและทะเบียนบ้าน
- หากผู้สมัครอายุต่ำกว่า 18 ปีและเดินทางกับผู้ปกครองคนใดคนหนึ่ง หนังสือยินยอมฉบับจริงจากอำเภอ และรับรองโดยกระทรวงต่างประเทศ, ลงนามโดยผู้ปกครองที่ไม่ได้เดินทางร่วมกับผู้เยาว์ โดยระบุการยินยอมว่าให้บุตรเดินทางไปกับใคร มีความสัมพันธ์-ไรกับเด็ก ฉบับภาษาอังกฤษ, สูติบัตร (สำเนาและตัวจริง) และ ทะเบียนบ้าน (ตัวจริงและสำเนา)
- หากผู้เยาว์เดินทางโดยลำพังไม่ได้เดินทางพร้อมบิดาและมารดา หนังสือยินยอมให้เดินทางไปต่างประเทศจากอำเภอ และรับรองโดยกระทรวงการต่างประเทศลงนามโดยบิดาและมารดาคู่กัน โดยระบุการยินยอมว่าให้บุตรเดินทางไปกับใคร มีความสัมพันธ์-ไรกับเด็ก ฉบับภาษาอังกฤษ, สูติบัตร (ตัวจริงและสำเนา) และทะเบียนบ้าน(ต้นฉบับและสำเนา), เอกสารของบิดามารดา สำเนาทะเบียนบ้าน, บัตรประชาชน
- หากบิดาหรือมารดาคนใดคนหนึ่งถึงแก่กรรม ให้มรณบัตร (ฉบับจริงและสำเนา)
- หากผู้ปกครองคนใดคนหนึ่งมีอำนาจปกครองแต่เพียงผู้เดียว เอกสารศาลกฤษฎีกาสั่งรับรองผ่านกระทรวงการต่างประเทศ หากส่งเอกสารจากประเทศอื่นนอกเหนือจากประเทศไทย จำเป็นต้องมีการรับรองจากสถานทูตที่มีอำนาจ ในประเทศไทย

ใบสงคราบ
เอกสารหนังสือยินยอมให้บุตรเดินทางไปต่างประเทศ (ทั้งฉบับภาษาไทยและภาษาอังกฤษ) เมื่อผู้ปกครองบิดา มารดา ไปทำที่เขตหรือที่ว่าการอำเภอเรียบร้อยแล้ว ท่านต้องนำเอกสารต้นฉบับที่สำนักงานเขต / ที่ว่าการอำเภอ ออกให้ ส่งให้กรมการกงสุล กระทรวงการต่างประเทศ รับรองนิติกรณเอกสารให้เรียบร้อยก่อนถึงจะนำส่งให้บริษัททัวร์

กรณีเป็นผู้เดินทางต่างชาติ (Only applicable for Non-Thai citizens)

ใบอนุญาตทำงานฉบับจริงและสำเนา วีซ่าและใบอนุญาตเข้าเมืองอีกครั้งจากสำนักงานตรวจคนเข้าเมืองของไทยจะใช้งานได้ หลังจากกลับมาจากประเทศเชงเก้น Original Work Permit and copy, Visa and Re-Entry permit from Thai Immigration valid after coming back from Schengen States.

⚠️ หมายเหตุ

สำหรับการแปลเอกสารการทะเบียน ให้ผู้เดินทางขอเอกสารการทะเบียนฉบับภาษาอังกฤษ ที่เขต หรือ ที่ว่าการอำเภอ ทั่วประเทศ

- เพียงนำบัตรประชาชนไปแสดง เช่น ใบเปลี่ยนชื่อ, ใบเปลี่ยนนามสกุล, ใบทะเบียนสมรส คร.2, ใบสำคัญการสมรส คร.3, ใบ ทะเบียนหย่า คร.6, ใบสำคัญการหย่า คร.7, ใบมรณบัตร, ใบสูติบัตร เป็นต้น

****สำคัญ ตรวจเช็คข้อมูลการแปล ให้ตรงกับเอกสารฉบับภาษาไทย นำสำเนาพาสปอร์ตไปเพื่อตรวจเช็คชื่อให้สอดคล้องกับหน้าพาสปอร์ต อีกครั้ง****

**** ชำระค่าทัวร์ในนาม บริษัท นิดน้อย ทราเวล จำกัดเท่านั้น ****



** ชำระค่าทัวร์ในนาม บริษัท นิดน้อย ทราเวล จำกัดเท่านั้น **



หมายเหตุสำคัญ



เพื่อเป็นประโยชน์ในการยื่นวีซ่า กรุณากรอกข้อมูลในแบบฟอร์มท้ายรายการ ให้ตรงกับข้อมูลตามความเป็นจริง เนื่องด้วยเป็น ประวัติข้อมูลส่วนตัวของท่านเอง ทางบริษัทไม่สามารถกรอกข้อมูลแทนท่านได้ ส่งพร้อมสำเนาพาสปอร์ต ในทันทีหลังจากการจอง หากดำเนินการล่าช้าหรือกรอกข้อมูลเป็นเท็จ อาจส่งผลกระทบต่อกระบวนการพิจารณาวีซ่า บริษัทฯ ขอสงวนสิทธิ์ไม่รับผิดชอบ ทุกกรณี



กรณีที่ถูกชำระบูอาชีพในใบกรอกข้อมูลว่าเป็น เจ้าของธุรกิจ / Business Owner รบกวนถ่ายรูปหน้าหนังสือรับรองบริษัท หน้าแรกที่มีชื่อบริษัท ที่อยู่ และชื่อกรรมการในบริษัท ส่งมาให้ทางเจ้าหน้าที่ Visa เพิ่มเติม หากท่านไม่ได้จดทะเบียนบริษัท สามารถใช้ใบจดทะเบียนพาณิชย์ หรือเขียนอธิบายถึงธุรกิจที่ท่านทำในปัจจุบันโดยละเอียด พร้อมภาพถ่ายหน้าร้าน หรือ หน้าเพจ IG ในกรณีขายของออนไลน์ เพื่อไม่ให้เกิดข้อผิดพลาดในขั้นตอนการกรอกข้อมูลยื่นขอวีซ่า



หากสถานทูตมีการสุ่มเรียกสัมภาษณ์บางท่าน ทางบริษัทฯขอความร่วมมือในการเชิญท่านไปสัมภาษณ์ตามนัดหมายและโปรด แต่งกายสุภาพ พร้อมเตรียมเอกสารตัวจริงทั้งหมดตามที่สถานทูตร้องขอไปในวันนัดสัมภาษณ์ด้วย ทั้งนี้ทางบริษัทฯ จะส่งเจ้าหน้าที่ ไปอำนวยความสะดวกและประสานงานแก่ท่าน



สถานทูตอาจมีการขอเอกสารอย่างอื่นเพิ่มเติมอย่างกะทันหัน ตามดุลพินิจของสถานทูต จึงขอความกรุณาเตรียมเอกสารเพิ่มเติมให้ ครบถ้วน ตามที่สถานทูตร้องขอ เพื่อความสะดวกในการพิจารณาอนุมัติวีซ่า



กรณีที่ท่านยกเลิกการเดินทางภายหลังจากได้วีซ่าแล้ว ทางบริษัทฯขอสงวนสิทธิ์ในการแจ้งสถานทูตยกเลิกวีซ่า ของท่าน เนื่องจากการขอวีซ่าในแต่ละประเทศจะถูกบันทึกไว้เป็นสถิติในนามของบริษัทฯ



ทางสถานทูตจะรับพิจารณาเฉพาะท่านที่มีเอกสารพร้อมและมีความประสงค์ที่จะเดินทางไปท่องเที่ยวยังประเทศตามที่ ระบุ เท่านั้น การปฏิเสธวีซ่าอันเนื่องมาจากหลักฐานในการขอยื่นวีซ่าปลอมหรือผิดพลาดประสงค์ในการยื่นขอวีซ่าท่องเที่ยว ทางบริษัทฯ ขอสงวนสิทธิ์ในการคืนเงินทุกกรณี



การบิดเบือนข้อเท็จจริงประการใดก็ตามอาจจะถูกระงับมิให้เดินทางเข้าประเทศในกลุ่มเชงเก้นเป็นการถาวร และถึงแม้ว่าท่านจะ ถูกปฏิเสธ วีซ่าสถานทูตไม่คืนค่าธรรมเนียมที่ได้ชำระไปแล้วและหากต้องการขอยื่นคำร้องใหม่ก็ต้องชำระค่าธรรมเนียมใหม่ทุกครั้ง



** ชำระค่าทัวร์ในนาม บริษัท นิดน้อย ทราเวล จำกัดเท่านั้น **





**** ชำระค่าตัววีซ่าในนาม บริษัท นิดน้อย ทราเวล จำกัดเท่านั้น ****

SCHENGEN VISA APPLICATION INFORMATION FORM

แบบฟอร์มข้อมูลสำหรับยื่นวีซ่าเชงเก้น

โปรดกรอรายละเอียดให้ครบถ้วน เพื่อประโยชน์ในการยื่นวีซ่าของท่านเอง **** (กรุณากรอกข้อมูลเป็นภาษาอังกฤษ) ****

เบอร์โทร อีเมล สำคัญมาก โปรดระบุ (หากไม่มีอีเมลส่งมอบกรอก อีเมลญาติหรือผู้ที่สามารถติดต่อได้)

ข้อมูลส่วนตัว

1. ชื่อ-นามสกุล

2. ชื่อ-นามสกุลเดิมตอนเกิด.....

3. เพศ ชาย หญิง

4. ที่อยู่ปัจจุบันที่ติดต่อได้.....
.....รหัสไปรษณีย์.....

5. ที่อยู่ตามทะเบียนบ้าน(หากตรงกับที่อยู่ปัจจุบันไม่ต้องระบุ).....
.....รหัสไปรษณีย์.....

6. โทรศัพท์มือถือ (โปรดระบุ สำคัญ) โทรศัพท์บ้าน (ถ้ามี)

อีเมล (โปรดระบุ สำคัญ)

ข้อมูลการทำงาน

7. อาชีพปัจจุบัน

ตำแหน่งงาน (ตรงกับที่ระบุในหนังสือรับรองการทำงาน).....

8. ชื่อสถานที่ทำงาน , ธุรกิจ , ร้านค้า (หากประกอบกิจการค้าขาย) , โรงเรียน หรือมหาวิทยาลัย โปรดระบุอย่างชัดเจน

ที่อยู่ทำงาน.....
รหัสไปรษณีย์ โทรศัพท์ที่ทำงาน..... อีเมล.....

9. รายได้ต่อเดือน

ข้อมูลครอบครัว

10. สถานภาพ โสด หย่า แต่งงาน (ไม่จดทะเบียน)
 สมรส ม่าย แยกกันอยู่ อยู่กินกันสามี ภรรยา

11. ชื่อ-สกุลคู่สมรส (ถ้ามี).....
วัน/เดือน/ปี เกิด..... สถานที่เกิด.....

12. ชื่อ-สกุลของบิดา

วัน/เดือน/ปี เกิด..... สถานที่เกิด.....

13. ชื่อ-สกุลของมารดา

วัน/เดือน/ปี เกิด..... สถานที่เกิด.....

ประวัติพาสปอร์ตเก่า

14. ท่านมี Passport เล่มเก่าหรือไม่ ถ้ามี ขอรายละเอียดดังนี้ เลขพาสปอร์ต.....
วันออก วันหมดอายุ ออกให้ ณ ประเทศ

**** ชำระค่าตัววีซ่าในนาม บริษัท นิดน้อย ทราเวล จำกัดเท่านั้น ****



**** ชำระค่าทัวร์ในนาม บริษัท นิดน้อย ทราเวล จำกัดเท่านั้น ****

ข้อมูลวีซ่า

15. ยอดเงินคงเหลือในบัญชีออมทรัพย์ (ที่ก่า่นใช้แสดงกับสถานทูตเพื่อยื่นคำร้องขอวีซ่า โดยประมาณ)

.....

16. วีซ่า Schengen ที่เคยได้รับในระยะเวลา 3 ปีที่ผ่านมา (โปรดระบุรหัสประเทศและเลขวีซ่า).....

ไม่เคย เคยได้ ใช้ได้ตั้งแต่วันที่..... ถึงวันที่

17. เคยถูกพิมพ์ลายนิ้วมือเพื่อการขอวีซ่าเซงเกินก่อนหน้า

ไม่เคย เคยได้ (ระบุวัน/เดือน/ปี ที่ดำเนินการ หากทราบ)

18. ท่านเคยถูกปฏิเสธวีซ่าหรือไม่

ไม่เคย เคยได้ (เหตุผลในการปฏิเสธ).....

19. ความรับผิดชอบค่าใช้จ่ายในการดำรงชีพระหว่างการเดินทางและพำนักอยู่ของผู้ร้องขอ

ตัวผู้ขอวีซ่าเอง บัตรเครดิต เงินสด

มีผู้อื่นออกค่าใช้จ่ายให้ (บิดา-มารดา/ญาติ/บริษัท/องค์กร)

กรุณาระบุชื่อ.....

ความสัมพันธ์

ข้อมูลการจองทัวร์เพิ่มเติม

1. ท่านแพ้อาหาร หรือไม่ ได้ทุกประเภท แพ้อาหาร (โปรดระบุ)

2. ท่านต้องการ อาหารเช้าพิเศษ หรือไม่ (มีค่าใช้จ่ายเพิ่ม)

อาหารเจ อาหารมังสวิรัต อาหารสำหรับมุสลิม อื่นๆ

*** การริเคอสอาหารจะไม่สามารถระบุเมนูได้ ทั้งนี้ขึ้นอยู่กับร้านอาหาร ณ มื้อนั้น ๆ เป็นผู้จัดการค่า: ***

3. ท่านต้องการ ริเคอสห้องพัก หรือไม่ DOUBLE ROOM (เตียงใหญ่ 1 เตียง) TWIN ROOM (เตียงเล็ก 2 เตียง) TRIPLE ROOM (ห้องพักสำหรับ 3 ท่าน)

*** กรณีเข้าพัก 3 ท่าน ทางบริษัทฯจะทำการริเคอสห้องพักกับโรงแรมสองหน้า โดยห้องอาจเป็น 1 เตียงใหญ่ พร้อมเตียงเสริม หรือ Sofa Bed และยังไม่สามารถยืนยันได้ทันที

*** หากโรงแรมไม่มีห้องสำหรับ 3 ท่าน จำเป็นต้องแยกพักและมีค่าใช้จ่ายห้องเดี่ยวเพิ่มเติม ทางทัวร์จะแจ้งให้ทราบก่อนเดินทางประมาณ 3-5 วันค่ะ

หมายเหตุสำคัญ

➤ สถานทูตใช้เวลาอนุมัติวีซ่านับจากวันยื่นประมาณ 15 วันทำการ (ไม่นับวันหยุดและวันเสาร์,อาทิตย์) ในวันยื่นวีซ่า หนังสือเดินทางของท่านต้องนำส่งเข้าสถานทูต ระหว่างรอการพิจารณาไม่สามารถดึงหนังสือเดินทางออกมาได้ไม่ว่าจะกรณีใดก็ตาม การยื่นวีซ่าแต่ละครั้งกับบริษัททัวร์ จะทำการยื่นวีซ่าแบบหมู่คณะ ต้องมีจำนวน 15 คน ขึ้นไป โดยทางศูนย์รับยื่นวีซ่าจะ เป็นผู้กำหนดวันยื่นวีซ่าเท่านั้น ถ้าหากผู้เดินทางไม่สามารถไปยื่นวีซ่าในวันที่กำหนดได้ อาจมีค่าใช้จ่ายเพิ่มเติม

➤ สิ่งที่ท่านริเคอส จะยังไม่ได้เป็นการคอนเฟิร์ม ทางบริษัทฯจะแจ้งริเคอสของท่านไปยังร้านอาหาร , โรงแรมให้ก่อนนะคะ และรอการตอบกลับว่าจะได้ในสิ่งที่ท่านร้องขอ หรือไม่ ซึ่งจะทราบก่อนวันเดินทาง 3-5 วัน

**** ชำระค่าทัวร์ในนาม บริษัท นิดน้อย ทราเวล จำกัดเท่านั้น ****



** ชำระค่าทัวร์ในนาม บริษัท นิดน้อย ทราเวล จำกัดเท่านั้น **

ประกันการเดินทาง
หมวดกังวล ทุกการเดินทาง

Allianz **Travel** เริ่มต้นเพียง **220**

ระยะเวลาการเดินทาง	ชิปออป เอเชีย	ชิปออป ทั่วโลก
1-2 วัน	220.-	420.-
3 วัน	230.-	420.-
4 วัน	240.-	420.-
5 วัน	250.-	460.-
6 วัน	295.-	470.-
7 วัน	315.-	555.-
8 วัน	325.-	575.-

ระยะเวลาการเดินทาง	ชิปออป เอเชีย	ชิปออป ทั่วโลก
9 วัน	335.-	585.-
10 วัน	345.-	605.-
11 วัน	365.-	660.-
12 วัน	375.-	680.-
13 วัน	385.-	710.-
14 วัน	400.-	730.-
15-18 วัน	450.-	855.-

ผลประโยชน์ ความคุ้มครอง	ชิปออป เอเชีย	ชิปออป ทั่วโลก
1. การสูญเสียชีวิต / อวัยวะจากอุบัติเหตุ - ผู้เอาประกันที่มีอายุตั้งแต่ 16 ปี จนถึง 75 ปี - ผู้เอาประกันที่มีอายุน้อยกว่า 16 ปี หรือมากกว่า 75 ปี	1,500,000.- 750,000.-	2,000,000.- 1,000,000.-
2. ค่ารักษาพยาบาลในต่างประเทศ ค่ารักษาพยาบาลต่อเนื่องในประเทศไทย (ภายใน 30 วัน นับจากวันที่เดินทางมาประเทศไทย)	2,000,000.- 200,000.-	2,000,000.- 200,000.-

บริการของนิดน้อยทราเวล

VISA APPROVED รับทำวีซ่าทั่วโลก / บริการกรุ๊ปเหมา สัมมนา ดูงาน
ข้อมูลเพิ่มเติม : <https://bit.ly/3ixUHal>

แพ็คเกจทัวร์ต่างประเทศ
ข้อมูลเพิ่มเติม : <https://bit.ly/3FhykiS>

แพ็คเกจทัวร์ภายในประเทศ
ข้อมูลเพิ่มเติม : <https://bit.ly/3ixUHal>

ล่องเรือสำราญแม่น้ำเจ้าพระยา
ข้อมูลเพิ่มเติม : <https://bit.ly/2YkcFWd>

โปรโมชั่น โอเพนแชน
<https://bit.ly/3HNXTdr>

ติดตามโปรโมชั่นได้ทุกวัน
<https://bit.ly/3iwQOCv>

ร้องเรียนการบริการ
<https://bit.ly/3Ab3eG5>

ติดต่อสอบถามข้อมูลท่องเที่ยวเพิ่มเติม / จองทัวร์

โทร.02-044-616 / 02-073-6161 HOTLINE 061-926-6611 / 094-546-6166 / 088-843-6611

รายละเอียดการชำระค่าบริการ

ร.กรุงศรี สาขาโดซ์ พาร์ค
บจก.นิดน้อย ทราเวล
311-1-74874-1

ร.ไทยพาณิชย์ สาขาหนึ่งพัน
บริษัท นิดน้อย ทราเวล จำกัด
175-250172-2

ร.สกลนครไทย สาขาพาราโดซ์ พาร์ค
บจก.นิดน้อยทราเวล
053-3-93833-7

ร.กรุงเทพ สาขากนนพรกษา
บริษัท นิดน้อย ทราเวล จำกัด
922-0-24284-7

หลังชำระแล้วโทรแจ้งแผนกบัญชี 095-956-1166 ชำระผ่านธนาคารและเลขบัญชีที่แบบตามนี้เท่านั้น หากเป็นบัญชีอื่นที่ไม่ใช่ ชื่อ บริษัท นิดน้อย ทราเวล จำกัด ทางบริษัทจะไม่รับผิดชอบใดๆ ทั้งสิ้น

** ชำระค่าทัวร์ในนาม บริษัท นิดน้อย ทราเวล จำกัดเท่านั้น **